Boletín Oficial de las Cortes de Castilla y León

VII LEGISLATURA

AÑO XXVII | 6 de Julio de 2009 | Núm. 215

SUMARIO

Págs.

IV. INTERPELACIONES, MOCIONES, PREGUNTAS Y CONTESTACIONES.

Contestaciones

P.E. 2126-II

CONTESTACIÓN de la Junta de Castilla y León a la Pregunta con respuesta Escrita formulada por el Procurador D. Octavio César Cantalejo Olmos, relativa a actuaciones de la Junta de Castilla y León en relación con la empresa extractora "Explotación Arenera Tabladillo Alberto Gil Manso", publicada en el Boletín Oficial de estas Cortes, n.º 147, de 30 de diciembre de 2008. 14068

P.E. 2135-II y P.E. 2155-II

CONTESTACIÓN conjunta de la Junta de Castilla y León a las Preguntas con respuesta Escrita formuladas por el Procurador D. Jorge Félix Alonso Díez, relacionadas en el anexo, publicadas en el Boletín Oficial de estas Cortes, n.º 147, de 30 de diciembre de 2008. 14069

Págs.

P.E. 2158-II

CONTESTACIÓN de la Junta de Castilla y León a la Pregunta con respuesta Escrita formulada por el Procurador D. Jorge Félix Alonso Díez, relativa a empresas que han solicitado licencia comercial que requiere la aprobación de la Junta de Castilla y León desde la entrada en vigor del Decreto 104/2005, publicada en el Boletín Oficial de estas Cortes, n.º 147, de 30 de diciembre de 2008. 14070

P.E. 2168-II

CONTESTACIÓN de la Junta de Castilla y León a la Pregunta con respuesta Escrita formulada por los Procuradores Dña. Ana María Muñoz de la Peña González y D. Octavio César Cantalejo Olmos, relativa a diversas cuestiones relativas al desarrollo del Plan Cartográfico de Castilla y León y al Sistema de Información Territorial de Castilla y León, publicada en el Boletín Oficial de estas Cortes, n.º 153, de 27 de enero de 2009. 14070

Págs.

P.E. 2169-II

CONTESTACIÓN de la Junta de Castilla y León a la Pregunta con respuesta Escrita formulada por los Procuradores Dña. Ana María Muñoz de la Peña González y D. Octavio César Cantalejo Olmos, relativa a diversas cuestiones relativas al grado de cumplimiento del Plan Cartográfico de Castilla y León, publicada en el Boletín Oficial de estas Cortes, n.º 153, de 27 de enero de 2009. 14075

P.E. 2171-II

CONTESTACIÓN de la Junta de Castilla y León a la Pregunta con respuesta Escrita formulada por los Procuradores Dña. Ana María Muñoz de la Peña González y D. Octavio César Cantalejo Olmos, relativa a la denominada red de Casas del Mapa, publicada en el Boletín Oficial de estas Cortes, n.º 153, de 27 de enero de 2009. 14075

P.E. 2174-II

CONTESTACIÓN de la Junta de Castilla y León a la Pregunta con respuesta Escrita formulada por el Procurador D. José Ignacio Martín Benito, relativa a relación de seleccionados en el concurso para la realización de exposiciones de colectivos de artistas plásticos y visuales de Castilla y León convocados por Orden de 28 de noviembre de 1995 de la Consejería de Cultura y Turismo y sobre exposiciones itinerantes que se han llevado a cabo por la Comunidad Autónoma de Castilla y León durante los años 2005, 2006, 2007 y 2008, publicada en el Boletín Oficial de estas Cortes, n.º 153, de 27 de enero de 2009. 14075

P.E. 2175-II

CONTESTACIÓN de la Junta de Castilla y León a la Pregunta con respuesta Escrita formulada por el Procurador D. José Ignacio Martín Benito, relativa a relación de entidades locales que han colaborado en el desarrollo de las actividades escénicas y musicales dentro de los Circuitos Escénicos de Castilla y León durante los años 2005, 2006, 2007 y 2008 y sobre participación económica de la Junta de Castilla y León en dichas actividades, publicada en el Boletín Oficial de estas Cortes, n.º 153, de 27 de enero de 2009. 14076

P.E. 2176-II y P.E. 2178-II

CONTESTACIÓN conjunta de la Junta de Castilla y León a las Preguntas con respuesta Escrita formuladas por el Procurador D. José Ignacio Martín Benito, relacionadas en el anexo, publicadas en el Boletín Oficial de estas Cortes, n.º 153, de 27 de enero de 2009. 14077

P.E. 2177-II

CONTESTACIÓN de la Junta de Castilla y León a la Pregunta con respuesta Escrita formulada por el Procurador D. José Ignacio Martín Benito, relativa a actuaciones llevadas a cabo dentro del Plan de Lectura de Castilla y León desde 2006 hasta 2008 y sobre el coste de dichas actuaciones, publicada en el Boletín Oficial de estas Cortes, n.º 153, de 27 de enero de 2009. 14078

P.E. 2180-II

CONTESTACIÓN de la Junta de Castilla y León a la Pregunta con respuesta Escrita formulada por el Procurador D. José Ignacio Martín Benito, relativa a actuaciones llevadas a cabo en los Museos de Castilla y León durante el periodo de vigencia del Plan de Museos aprobado el 15 de mayo de 2003 por la Junta de Castilla y León y sobre el coste de dichas actuaciones, publicada en el Boletín Oficial de estas Cortes, n.º 153, de 27 de enero de 2009. 14079

P.E. 2181-II

CONTESTACIÓN de la Junta de Castilla y León a la Pregunta con respuesta Escrita formulada por el Procurador D. José Ignacio Martín Benito, relativa a teatros y municipios que se encuentran sujetos a la Red de Teatros de Castilla y León desde 2005 hasta la fecha actual y sobre cuantía de la contribución económica de la Junta de Castilla y León al programa de la Red de Teatro durante esos años, publicada en el Boletín Oficial de estas Cortes, n.º 153, de 27 de enero de 2009. 14079

P.E. 2210-II a P.E.2212 -II

CONTESTACIÓN conjunta de la Junta de Castilla y León a las Preguntas con respuesta Escrita formuladas por diversos Procuradores, relacionadas en el anexo, publicadas en el Boletín Oficial de estas Cortes, n.º 156, de 2 de febrero de 2009. 14079

P.E. 2217-II

CONTESTACIÓN de la Junta de Castilla y León a la Pregunta con respuesta Escrita formulada por el Procurador D. Manuel Fuentes López, relativa a subvención concedida en el año 2002 por las Consejerías de Medio Ambiente y de Educación a la Federación de Caza de Castilla y León para la construcción de un polideportivo cinegético en Valladolid, publicada en el Boletín Oficial de estas Cortes, n.º 156, de 2 de febrero de 2009. 14140

P.E. 2222-II

CONTESTACIÓN de la Junta de Castilla y León a la Pregunta con respuesta Escrita formulada por los Procuradores Dña. María Inmaculada Jesús Larrauri Rueda y D. José Ignacio Martín Benito, relativa a instalación de videocámaras en la Catedral de León, publicada en el Boletín Oficial de estas Cortes, n.º 156, de 2 de febrero de 2009. 14141

Págs.

P.E. 2240-II a P.E. 2248-II

CONTESTACIÓN conjunta de la Junta de Castilla y León a las Preguntas con respuesta Escrita formuladas por el Procurador D. José Ignacio Martín Benito, relacionadas en el anexo, publicadas en el Boletín Oficial de estas Cortes, n.º 156, de 2 de febrero de 2009. 14142

P.E. 2250-II

CONTESTACIÓN de la Junta de Castilla y León a la Pregunta con respuesta Escrita formulada por la Procuradora Dña. María Blanco Ortúñez, relativa a actuaciones a realizar por la Junta de Castilla y León en relación con el cuartel de Puente Colgante en Valladolid, publicada en el Boletín Oficial de estas Cortes, n.º 156, de 2 de febrero de 2009. 14143

P.E. 2252-II

CONTESTACIÓN de la Junta de Castilla y León a la Pregunta con respuesta Escrita formulada por la Procuradora Dña. Mónica Lafuente Ureta, relativa a medidas o la existencia de algún plan en relación con la recuperación de viviendas en el mundo rural, publicada en el Boletín Oficial de estas Cortes, n.º 156, de 2 de febrero de 2009. 14143

P.E. 2253-II

CONTESTACIÓN de la Junta de Castilla y León a la Pregunta con respuesta Escrita formulada por la Procuradora Dña. Mónica Lafuente Ureta, relativa a medidas de apoyo en relación con la retirada de tierras de regadío o que suponen el uso eficaz y eficiente del agua para regadíos, publicada en el Boletín Oficial de estas Cortes, n.º 156, de 2 de febrero de 2009. 14144

P.E. 2258-II

CONTESTACIÓN de la Junta de Castilla y León a la Pregunta con respuesta Escrita formulada por el Procurador D. Jorge Félix Alonso Díez, relativa a financiación de la contratación de intérpretes de lenguaje de signos, publicada en el Boletín Oficial de estas Cortes, n.º 157, de 5 de febrero de 2009. 14145

P.E. 2259-II

CONTESTACIÓN de la Junta de Castilla y León a la Pregunta con respuesta Escrita formulada por el Procurador D. Jorge Félix Alonso Díez, relativa a atención a personas sordociegas a través de guía-intérpretes, publicada en el Boletín Oficial de estas Cortes, n.º 157, de 5 de febrero de 2009. 14146

P.E. 2262-II

CONTESTACIÓN de la Junta de Castilla y León a la Pregunta con respuesta Escrita formulada por el Procurador D. Jorge Félix Alonso Díez, relativa a atención de urgencia a personas sordas que viven en municipios donde no hay intérpretes de lenguaje de signos, publicada en el Boletín Oficial de estas Cortes, n.º 157, de 5 de febrero de 2009. 14146

P.E. 2263-II

CONTESTACIÓN de la Junta de Castilla y León a la Pregunta con respuesta Escrita formulada por el Procurador D. Jorge Félix Alonso Díez, relativa a número de intérpretes de lenguaje de signos en Castilla y León y su localización, publicada en el Boletín Oficial de estas Cortes, n.º 157, de 5 de febrero de 2009. 14147

P.E. 2285-II

CONTESTACIÓN de la Junta de Castilla y León a la Pregunta con respuesta Escrita formulada por el Procurador D. Jorge Félix Alonso Díez, relativa a listas de espera en los centros residenciales dependientes de la Junta de Castilla y León para la atención a las personas con discapacidad, publicada en el Boletín Oficial de estas Cortes, n.º 157, de 5 de febrero de 2009. 14147

P.E. 2289-II

CONTESTACIÓN de la Junta de Castilla y León a la Pregunta con respuesta Escrita formulada por el Procurador D. Jorge Félix Alonso Díez, relativa a ayudas concedidas en los últimos cinco años a la empresa Muebles Cancio S.A. ubicada en Villalba de los Alcores (Valladolid), publicada en el Boletín Oficial de estas Cortes, n.º 157, de 5 de febrero de 2009. 14147

P.E. 2305-II

CONTESTACIÓN de la Junta de Castilla y León a la Pregunta con respuesta Escrita formulada por la Procuradora Dña. María Blanco Ortúñez, relativa a retirada de productos con dimetilfumarato, publicada en el Boletín Oficial de estas Cortes, n.º 163, de 20 de enero de 2009. 14148

P.E. 2309-II

CONTESTACIÓN de la Junta de Castilla y León a la Pregunta con respuesta Escrita formulada por la Procuradora Dña. Ana María Muñoz de la Peña González, relativa a actuaciones en cumplimiento de la PNL 300-III, publicada en el Boletín Oficial de estas Cortes, n.º 163, de 20 de enero de 2009. 14148

P.E. 2310-II

CONTESTACIÓN de la Junta de Castilla y León a la Pregunta con respuesta Escrita formulada por la Procuradora Dña. Ana María Muñoz de la Peña González, relativa a actuaciones en cumplimiento de la PNL 301-III, publicada en el Boletín Oficial de estas Cortes, n.º 163, de 20 de enero de 2009. 14149

P.E. 2326-II

CONTESTACIÓN de la Junta de Castilla y León a la Pregunta con respuesta Escrita formula-

Págs.

da por el Procurador D. Octavio César Cantalejo Olmos, relativa a rutas de transporte establecidas para el año 2008/2009 en la provincia de Segovia, publicada en el Boletín Oficial de estas Cortes, n.º 163, de 20 de enero de 2009. 14149

P.E. 2328-II

CONTESTACIÓN de la Junta de Castilla y León a la Pregunta con respuesta Escrita formulada por los Procuradores Dña. María Sirina Martín Cabria y D. Jorge Félix Alonso Díez, relativa a programa de actuación de la Junta de Castilla y León que motiva la financiación de la Fundación para la Ciudadanía Castellana y Leonesa en el Exterior y la Cooperación al Desarrollo, publicada en el Boletín Oficial de estas Cortes, n.º 163, de 20 de enero de 2009. 14170

P.E. 2329-II

CONTESTACIÓN de la Junta de Castilla y León a la Pregunta con respuesta Escrita formulada por los Procuradores Dña. María Sirina Martín Cabria y D. Jorge Félix Alonso Díez, relativa a presupuesto de la Fundación para la Ciudadanía Castellana y Leonesa en el Exterior y la Cooperación al Desarrollo, publicada en el Boletín Oficial de estas Cortes, n.º 163, de 20 de enero de 2009. 14170

P.E. 2330-II

CONTESTACIÓN de la Junta de Castilla y León a la Pregunta con respuesta Escrita formulada por los Procuradores Dña. María Sirina Martín Cabria y D. Jorge Félix Alonso Díez, relativa a composición del patronato de la Fundación para la Ciudadanía Castellana y Leonesa en el Exterior y la Cooperación al Desarrollo, publicada en el Boletín Oficial de estas Cortes, n.º 163, de 20 de enero de 2009. 14171

Págs.

P.E. 2336-II

CONTESTACIÓN de la Junta de Castilla y León a la Pregunta con respuesta Escrita formulada por el Procurador D. Francisco Javier Muñoz Expósito, relativa a empresas inversoras en la Ciudad del Medio Ambiente de Soria, publicada en el Boletín Oficial de estas Cortes, n.º 163, de 20 de enero de 2009. 14171

P.E. 2413-II

CONTESTACIÓN de la Junta de Castilla y León a la Pregunta con respuesta Escrita formulada por el Procurador D. Francisco Javier Muñoz Expósito, relativa a cargos institucionales de la Junta de Castilla y León presentes en la puesta en funcionamiento o en la inauguración de empresas en la provincia de Soria, publicada en el Boletín Oficial de estas Cortes, n.º 165, de 26 de febrero de 2009. 14172

P.E. 2417-II

CONTESTACIÓN de la Junta de Castilla y León a la Pregunta con respuesta Escrita formulada por los Procuradores D. Alfredo Villaverde Gutiérrez y Dña. María Inmaculada Jesús Larrauri Rueda, relativa a subvenciones percibidas por la Organización No Gubernamental para el Desarrollo "Fundación Siempre Adelante", publicada en el Boletín Oficial de estas Cortes, n.º 165, de 26 de febrero de 2009. 14172

V. ORGANIZACIÓN DE LAS CORTES.

RESOLUCIÓN de 2 de julio de 2009 de la Presidencia de las Cortes de Castilla y León por la que se anuncia la contratación de servicio de mantenimiento de las telecomunicaciones de las Cortes de Castilla y León, por procedimiento abierto, tramitación urgente. (Expte. núm. 277/2009). 14173

IV. INTERPELACIONES, MOCIONES, PREGUNTAS Y CONTESTACIONES.

Contestaciones

P.E. 2126-II

PRESIDENCIA

De conformidad con el artículo 64 del Reglamento de las Cortes de Castilla y León, se ordena la publicación de la Contestación de la Junta de Castilla y León, P.E. 2126-II, a la Pregunta formulada por el Procurador D. Octavio César Cantalejo Olmos, relativa a actuaciones de la Junta de Castilla y León en relación con la empresa extractora "Explotación Arenera Tabladillo Alberto Gil Manso", publicada en el Boletín Oficial de estas Cortes, n.º 147, de 30 de diciembre de 2008.

En la sede de las Cortes de Castilla y León, a 4 de marzo de 2009.

EL PRESIDENTE DE LAS CORTES DE CASTILLA Y LEÓN,

Fdo.: *José Manuel Fernández Santiago*

Contestacion a la Pregunta Escrita, referencia P.E./0702126 formulada por el Procurador D. Octavio César Cantalejo Olmos, perteneciente al Grupo Parlamentario Socialista, relativa a la empresa extractora "Explotación Arenera Tabladillo Alberto Gil Manso".

En contestación a las cuestiones planteadas en la pregunta de referencia se informa de que la autorización de explotación para recursos de la Sección A) "La Merced" nº 149, cuyo titular es Alberto Gil López, fue autorizada por resolución del Delegado Territorial de la Junta de Castilla y León de fecha 25 de junio de 1993.

Con fecha 5 de abril de 2000, se autoriza la 1ª ampliación Fase I, sobre terrenos propiedad del promotor, dicha autorización cuenta con los preceptivos planes de restauración, tramitaciones ambientales ante el Servicio Territorial de Medio Ambiente y avales bancarios constituidos y depositados en la consejería de Hacienda, como garantía para responder de las obligaciones derivadas del plan de restauración, así como nombramiento de director facultativo.

En el Plan Anual de Labores para 2008, se preveía una producción de 160.000 toneladas de arenas para áridos y morteros a extraer en un frente de explotación de una longitud de 100 metros, con una altura de 11 metros y un pendiente de talud inicial de 65º y final de 30º, teniendo prevista la restauración de 0,5 Has. con un presupuesto de 1.492,59 €, estando en activo con una plantilla declarada de 2 operarios y un servicio externo de dirección facultativa, estando en trámite una 2º ampliación solicitada por el titular.

No consta ningún expediente sancionador incoado por el Servicio Territorial de Industria, Comercio y Turismo de Segovia.

Respecto a la empresa Ecoasfalt, S.A., dicha empresa es titular de un planta de aglomerado asfáltico, emplazada en una parcela inmediata a la referida explotación de áridos "La Merced" nº 149 cuyo proyecto fue autorizado por Resolución de Servicio Territorial de Industria, comercio y Turismo de Segovia de fecha 7 de noviembre de 2007 y dada la autorización de puesta en marcha por Resolución de fecha 23 de julio de 2008, con independencia de cualquier otra autorización concurrente, por parte de otras administraciones.

Valladolid, 25 de febrero de 2009

EL CONSEJERO

Tomás Villanueva Rodríguez

P.E. 2135-II y P.E. 2155-II

PRESIDENCIA

De conformidad con el artículo 64 del Reglamento de las Cortes de Castilla y León, se ordena la publicación de la Contestación conjunta de la Junta de Castilla y León, P.E. 2135-II y P.E. 2155-II, a las Preguntas formuladas por el Procurador D. Jorge Félix Alonso Díez, que se relacionan en el Anexo, publicadas en el Boletín Oficial de estas Cortes, n.º 147, de 30 de diciembre de 2008.

En la sede de las Cortes de Castilla y León, a 6 de marzo de 2009.

EL PRESIDENTE DE LAS CORTES DE CASTILLA Y LEÓN,

Fdo.: *José Manuel Fernández Santiago*

ANEXO

CONTESTACIÓN CONJUNTA DE LA JUNTA DE CASTILLA Y LEÓN A LAS PREGUNTAS CON RESPUESTA ESCRITA

P.E.	RELATIVA
P.E. 2135-II	contratación de un estudio en relación con los hábitos de consumo y su influencia en los horarios comerciales en la Comunidad de Castilla y León.
P.E. 2155-II	contratación de la elaboración de un estudio sobre los hábitos de consumo y su influencia en los horarios comerciales en la Comunidad de Castilla y León.

Contestacion a las Preguntas Escritas, referencia P.E./0702135 y P.E./0702155, ambas identicas, formuladas por el Procurador D. Jorge Félix Alonso Díez, perteneciente al Grupo Parlamentario Socialista, relativa a contratación de un estudio en relación con los hábitos de consumo y su influencia en los horarios comerciales en la Comunidad de Castilla y León.

En contestación a la cuestión planteada en la pregunta de referencia, se informa que:

El estudio se adjudicó a:

- **AQUA BUSINESS S.L.** Avda. Rosalía de Castro, nº 1, 1º A SANTIAGO DE COMPOSTELA (LA CORUÑA)

por ser una empresa que ofrecía las capacidades adecuadas para la realización del estudio.

En cuanto al plazo para la presentación del citado estudio fue de tres meses a partir de la formalización del contrato.

Valladolid, 5 de febrero de 2008

EL CONSEJERO DE ECONOMÍA Y EMPLEO

Tomás Villanueva Rodríguez

P.E. 2158-II

PRESIDENCIA

De conformidad con el artículo 64 del Reglamento de las Cortes de Castilla y León, se ordena la publicación de la Contestación de la Junta de Castilla y León, P.E. 2158-II, a la Pregunta formulada por el Procurador D. Jorge Félix Alonso Díez, relativa a empresas que han solicitado licencia comercial que requiere la aprobación de la Junta de Castilla y León desde la entrada en vigor del Decreto 104/2005, publicada en el Boletín Oficial de estas Cortes, n.º 147, de 30 de diciembre de 2008.

En la sede de las Cortes de Castilla y León, a 4 de marzo de 2009.

EL PRESIDENTE DE LAS CORTES DE CASTILLA Y LEÓN,

Fdo.: *José Manuel Fernández Santiago*

Contestacion a la Pregunta Escrita, referencia P.E./0702158 formulada por el Procurador D. D. Jorge Félix Alonso Díez, perteneciente al Grupo Parlamentario Socialista, relativa a empresas que han solicitado licencia comercial que requiere la aprobación de la Junta de Castilla y León desde la entrada en vigor del Decreto 104/2005.

En contestación a la cuestión planteada en la pregunta de referencia, se adjunta la información solicitada en la siguiente tabla:

RELACIÓN DE SOLICITUDES DE LICENCIAS COMERCIALES CON DECLARACIÓN EXPEDIENTE COMPLETO Y PUBLICACIÓN EN B.O.C.y L. EN TRÁMITE.

SITUACIÓN DE LOS EXPEDIENTES A FECHA: 20/02/2009

Nº	Z.B.	EXPEDIENTE	Proyecto	Fecha solicitud	Fecha B.O.C y L.
GEC/06/003/BU	BURGOS	Hipercor, S.A. Burgos. Individual. 22.400 m2	Ampl. Hiperm. a Gran Almacén	3-1-06	28-05-08
GEC/06/006/VA	VALLADOLID	Erosmer Ibérica. Valladolid.Individual. 2.753,37 m2	Ampl. (regularización) Hiperm.	4-1-06	13-03-07
GEC/06/011/BU	BURGOS	Hipercor, S.A. Burgos. Colectivo. 22.400 m2	Ampliación Parque Comercial	21-2-06	28-05-08
MEC/06/005/VA	VALLADOLID	Grupo el Árbol. Santovenia de Pisuerga Individual. 815,56 m2	Apertura Supermercado	26-4-06	08-03-07
GEC/06/017/VA	VALLADOLID	Comunidad de Propietarios de Centro Comercial Valisur. Valladolid. Colectivo. 872,79 m2	Ampliación del centro comercial	9-5-06	13-03-07
GEC/06/018/VA	VALLADOLID	Parquesol Inmobiliaria y Proyectos. Laguna de Duero. Colectivo. 3.716 m2	Apertura de galería en P. Com.	30-5-06	26-03-07
GEC/06/019/VA	VALLADOLID	Euro Depot S.A. Laguna de Duero. Individual. 4.325 m2	Ampliación bricolaje	30-5-06	13-03-07
GEC/ 06/020/VA	VALLADOLID	VIAPARK Arroyo S.L. Arroyo de la E. Colectivo. 18.164 m2	Apertura de parque comercial	2-6-06	12-07-07
GEC/06/022/VA	VALLADOLID	Santander Baniff Inmob. FII. Zaratán.Colectivo. 1.157,38 m2	Ampliación de Parque Comercial	29-6-06	18-07-07
GEC/06/026/SO	SORIA	Explotaciones Comerciales Sorianas, S.L. Golmayo. Colectivo. 10,708,41 m2	Regularización- Apertura Centro Comercial	26-7-06	03-06-08
DD-MEC/06/001/SG	SEGOVIA	PLUS Supermercados S.A. (La Lastrilla) Individual. 829m2	Apertura de descuento duro y mediana	17-8-06	22-06-07
MEC/06/010/VA	VALLADOLID	MERCADONA S.A. Laguna de D. Individual 1497 m2	Ampliación supermercado	6-10-06	25-03-08
GEC/06/029/VA	VALLADOLID	MEDIA MARKT. Zarratán. Individual 3.049 m2	Apertura electrodomésticos	16-10-06	26-07-07
GEC/06/030/VA	VALLADOLID	SPRINTER. Individual. Zaratán. 1.917,98 m2 (TRASLADO)	Traslado deportes	23-10-06	02-07-07
MEC/06/011/VA	VALLADOLID	Supermercados LUPA. Tudela de D. 998,81	Apertura de MEC	29-11-06	27-02-08
GEC/06/031/VA	VALLADOLID	GEINSOL S.L. Valladolid 28.381 m2	Apertura de GEC colectivo	04-12-06	09-10-07
GEC/07/002/VA	VALLADOLID	INTER IKEA S.L. Arroyo de la Encomienda 77.976 m2	Apertura	15-03-07	17-12-08
GEC/07/003/VA	VALLADOLID	IKEA IBÉRICA, S.L. Arroyo de la Encomienda 22.738 m2	Apertura	15-03-07	26-01-09
MEC/08/001/VA	MEDINA	LIDL Supermercados S.A. Colectivo	Ampliación hasta 1.465	14-03-08	23-10-08

Valladolid, 25 de febrero de 2009

EL CONSEJERO DE ECONOMÍA Y EMPLEO

Tomás Villanueva Rodríguez

P.E. 2168-II

PRESIDENCIA

De conformidad con el artículo 64 del Reglamento de las Cortes de Castilla y León, se ordena la publicación de la Contestación de la Junta de Castilla y León, P.E. 2168-II, a la Pregunta formulada por los Procuradores Dña. Ana María Muñoz de la Peña González y D. Octavio César Cantalejo Olmos, relativa a diversas cuestiones relativas al desarrollo del Plan Cartográfico de Castilla y León y al Sistema de Información Territorial de Castilla y León, publicada en el Boletín Oficial de estas Cortes, n.º 153, de 27 de enero de 2009.

En la sede de las Cortes de Castilla y León, a 06 de marzo de 2009.

EL PRESIDENTE DE LAS CORTES DE CASTILLA Y LEÓN,

Fdo.: *José Manuel Fernández Santiago*

Contestación a la Pregunta Escrita Número 2168, formulada por Dª. Ana María Muñoz de la Peña González y D. Octavio César Cantalejo Olmos, Procuradores peteneciente al Grupo Parlamentario Socialista de las Cortes de Castilla y León, relativa a la denominada red de casas del mapa.

La Dirección General del Instituto Geográfico Nacional, concretamente el Registro Central de Cartografía, está impulsando un proyecto para la creación de un Registro Cartográfico Distribuido que coordine la inscripción de la cartografía realizada por las Administraciones Públicas (estatal, autonómicas y locales) así como por entidades privadas, todo ello en el marco de la normativa vigente. Para ello, el IGN ha convocado una reunión en febrero de 2009 para la creación del Grupo de Trabajo del Registro Cartográfico Distribuido. Por esto, resultó conveniente posponer la creación del Registro Regional de Cartografía de Castilla y León, para realizarlo de forma coordinada con el Registro Central de Cartografía.

El catálogo de cartografía, con los fondos cartográficos en formato digital ha estado disponible desde su crea-

ción en la página del Sistema de Información Territorial de Castilla y León (SITCyL), actualmente denominada Infraestructura de Datos Espaciales de Castilla y León (IDECyL), actualmente en proceso de carga de un sistema informatizado de metadatos que favorezca la búsqueda de datos por diferentes conceptos.

El Sistema de Información Territorial de Castilla y León (SITCyL) se creo por Decreto 55/2003, de 8 de mayo. En la Jornada de Cartografía del 4 de noviembre de 2004, se presentó públicamente el portal de acceso a dicho sistema: www.sitcyl.jcyl.es A lo largo de estos años se ha ido actualizando sus contenidos y funcionalidades, adaptándolos a los nuevos datos disponibles y a los avances de la tecnología.

El SITCyL, actualmente denominada Infraestructura de Datos Espaciales de Castilla y León (IDECyL), se concibe como un acceso distribuido a la información geográfica, conforme a los principios de la Directiva europea Inspire. Es decir que cada responsable y productor de información geográfica y cartografía debe publicar y mantener su información en sus propios servidores, y cumplir unos estándares de interoperabilidad, que permitan su búsqueda y visualización desde las diferentes Infraestructuras de Datos Espaciales.De esta forma, desde la IDECYL, puede accederse a la cartografía de la Dirección General del Catastro, del Instituto Geográfico Nacional, y de cualquier Organismo que publique servicios de mapas que cumplan los estándares correspondientes.

En el desarrollo del SITCYL, se evidenció un exceso de órganos cartográficos de coordinación, que podría suponer un exceso de burocratización. Por ello, se decidió mantener exclusivamente la actividad del Consejo de Cartografía de Castilla y León, de su Ponencia Técnica, y de la Comisión Técnica de Coordinación de Cartografía. Actualmente, el Decreto 82/2008, de 4 de diciembre, de ordenación de la cartografía en Castilla y León, define como únicos órganos cartográficos de coordinación, el Consejo de Cartografía de Castilla y León, y la Comisión Técnica de Cartografía.

Siguiendo los criterios del Plan Cartográfico de Castilla y León 2003/2008, durante los años 2003 y 2004, se realizó la homogeneización y fusión de la cartografía territorial a escala 1:10.000, del total de la superficie de Castilla y León, cuya elaboración se había realizado en los años anteriores. Este trabajo de fusión y homogeneización de la serie 10.000 fue necesario debido a la existencia de muchas zonas con cartografía procedente de diferentes años y diferentes modelos de datos. El resultado fue una cartografía uniforme y continua de toda la Comunidad a escala 1:10.000, que está disponible en internet para su visualización y descarga gratuita, desde noviembre de 2004.

Por otra parte, a partir de 2004, se procedió a iniciar de forma sistemática la elaboración de la nueva serie 1:5000, conforme a los criterios del plan cartográfico. Esta serie 5.000 se inició ya en el nuevo sistema de referencia europeo ETRS89, y con un nuevo modelo de datos, que permite su tratamiento en Sistemas de Información Geográfica. Desde 2004 hasta 2008 se han producido una media de un millón de hectáreas al año de este tipo de cartografía.

En el mapa adjunto se puede apreciar las zonas elaboradas de la serie 1:5.000 por fecha y por organismo:

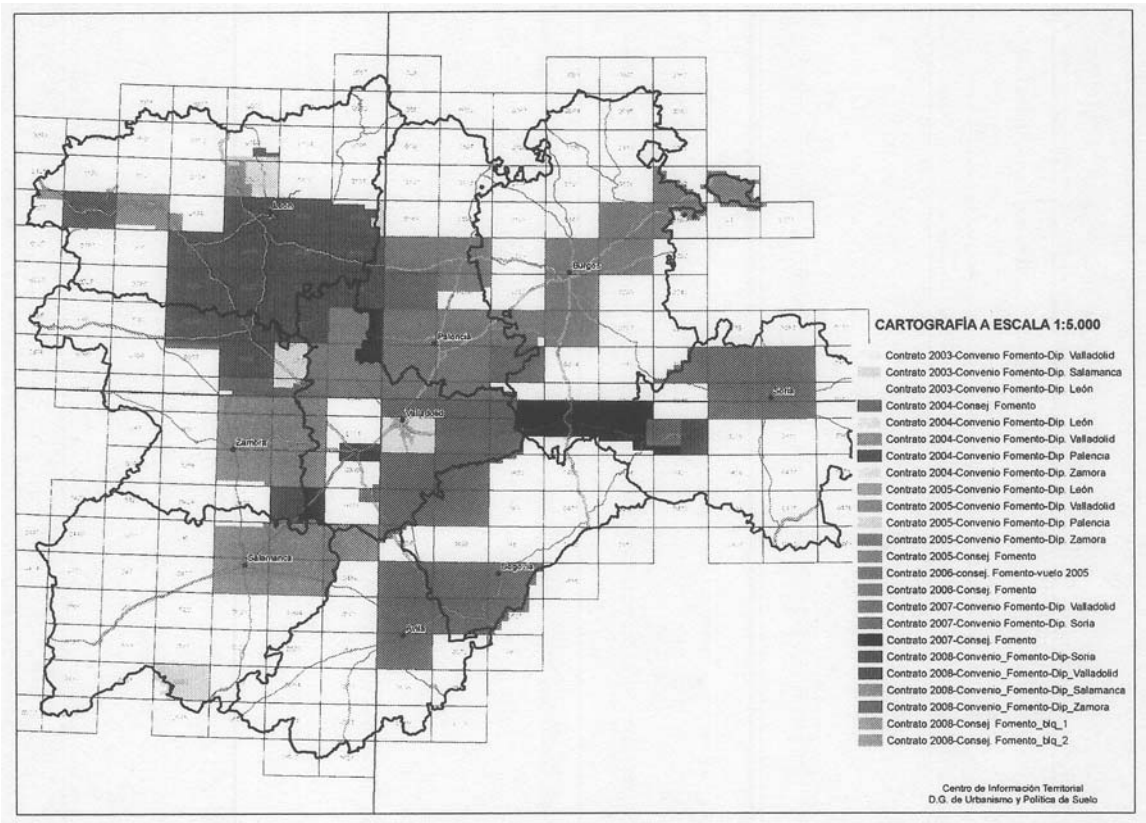

En el siguiente mapa se puede apreciar la distribución de la cartografía de la serie 1:10.000 por fecha de elaboración:

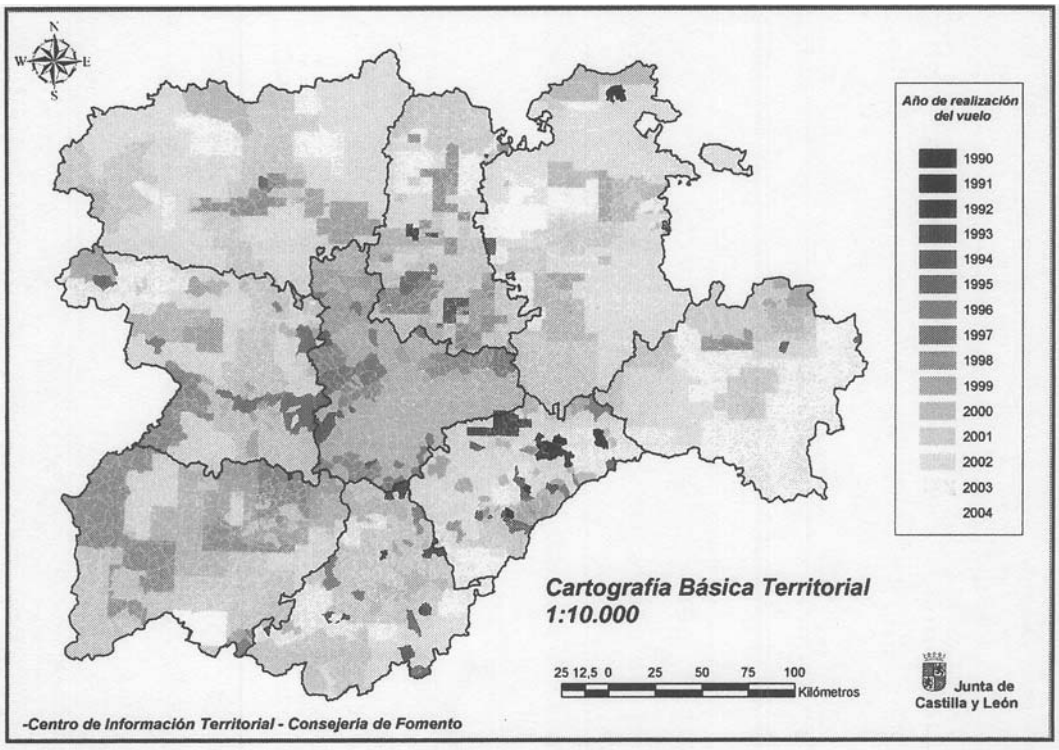

La producción de cartografía urbana a escala 1:1.000, se ha realizado en el marco del Convenio de colaboración entre la Consejería de Fomento y las nueve Diputaciones provinciales. A continuación se muestra la distribución de hectáreas realizadas por año y provincia:

Hectáreas de cartografía urbana escala 1:1.000	2003	2004	2005	2006	2007	2008
Convenio Diputación de Avila	1.641	1.200	1.127	1.108	969	455
Convenio Diputación de Burgos	0	1.999	1.992	1.769	1.158	1.538
Convenio Diputación de León	3.379	2.495	2.721	3.715	3.473	3.360
Convenio Diputación de Palencia	888	1.016	1.610	1.769	1.538	1.538
Convenio Diputación de Salamanca	299	1.998	1.909	1.846	1.538	1.096
Convenio Diputación de Segovia	0	1.120	1.150	1.061	923	923
Convenio Diputación de Soria	910	1.596	1.566	1.415	490	443
Convenio Diputación de Valladolid	1.070	960	2.076	3.538	1.191	1.920
Convenio Diputación de Zamora	2.012	1.073	1.070	2.122	1.846	960
TOTAL	10.198	13.457	15.221	18.341	13.126	12.233

En el siguiente mapa, se muestra la cartografía urbana a escala 1:1.000 por fecha de elaboración:

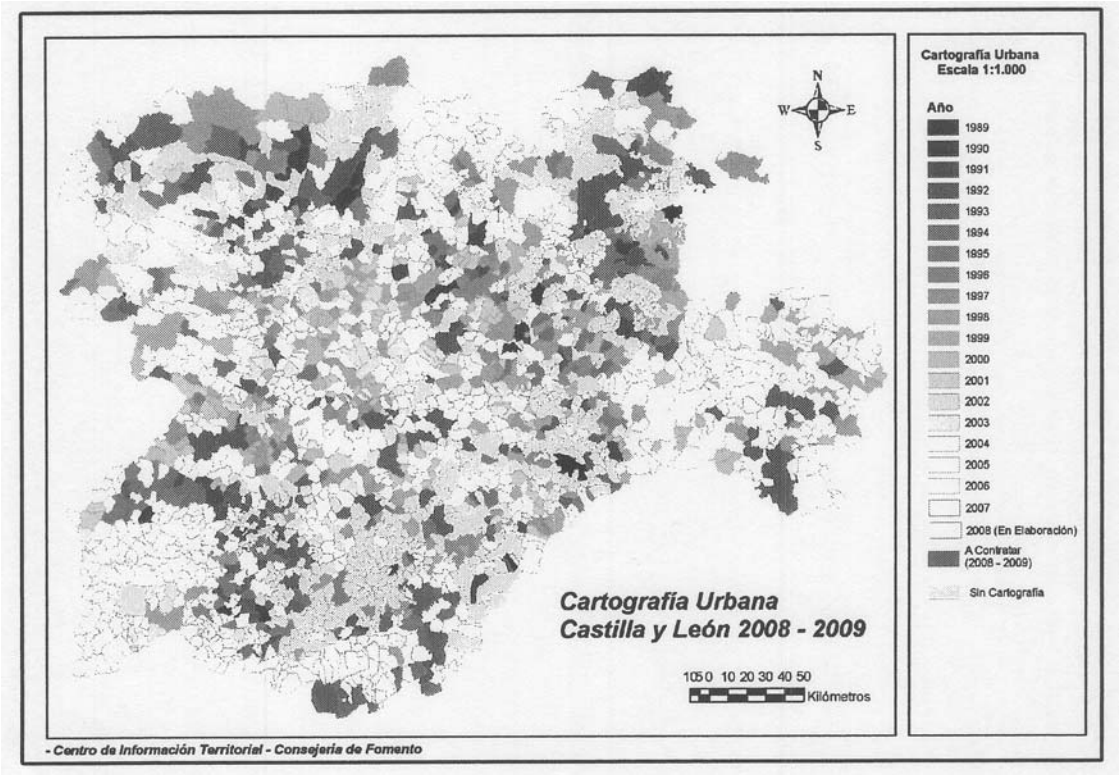

El mapa de Castilla y León a escala 1:400.000 ha sido editado por el Instituto Geográfico Nacional en 2003. Actualmente se está ultimando una nueva edición, que será revisada por el Centro de Información Territorial. El mapa en Relieve a escala 1:500.000, ha sido editado por la Consejería de Fomento en 2004 y en 2006. Actualmente se está inciando los trabajos para una nueva edición. El mapa regional a escala 1:1.000.000, ha sido editado por la Consejería de Fomento en 2004 y en 2006.

Las actualizaciones de bases cartográficas de la Serie Regional (escalas medias) a partir de información de la Serie Territorial (1:10.000) especialmente en el ámbito de la red viaria, para su mejora en precisión geométrica así como para su actualización periódica se han realizado principalmente en 2004, 2006 y 2007 aunque se hacen actualizaciones puntuales a medida de que se detectan cambios en la red.

En estos momentos se está en contacto con el IGN para la generalización de cartografía básica 1:5.000 de la Junta de Castilla y León para actualizar hojas 1:10.000 y, a partir de ellas, hacer lo mismo con hojas 1:25.000 del Mapa Topográfico Nacional y de la Base cartográfica Numérica de las series nacionales a esta escala

La consideración de cartografía temática es muy amplia. Actualmente, cualquier visualización de datos georreferenciados sobre un mapa básico de referencia, puede considerarse cartografía temática. Por tanto sería muy prolijo e incompleto, detallar el total de cartografía temática elaborada por el conjunto de órganos dependientes de la Junta de Castilla y León, y más aún por el conjunto de organismos y administraciones. No obstante, se indica a continuación la cartografía temática, elaborada o financiada por el Centro de Información Territorial de la Consejería de Fomento:

- √ Mapa Geológico Continuo Digital 1:50.000 de la Cuenca del Duero y de la Zona Geológica Centroibérica correspondiente al territorio de Castilla y León. Finalizado (2005-2007).
- √ Mapa de la base de datos de ocupación del suelo Corine Land Cover 2006. Finalizado (2008-2009).
- √ Desarrollo del Sistema de Información sobre Ocupación del Suelo en España (SIOSE). En ejecución (2006-2009).
- √ Mapa contínuo de suelo urbanístico (CESU). En elaboración (2008-2010).
- √ Pruebas piloto para la formación de un mapa de suelos (edafológico) de Castilla y león por hojas 1:50.000. Desarrolladas dos hojas (2006-2008) y en elaboración otras seis.
- √ Cartografías derivadas y temáticas del proyecto Territorio Duero-Douro, especificadas en el libro recientemente publicado, tanto las que ya existían como las que se han creado (incluso para el territorio de Portugal, región Norte). Periodo 2006-2008.

El Atlas Regional editado en formato papel por la Junta de Castilla y León data de 1995. Actualmente, con el acceso a la información geográfica a través de internet y las infraestructuras de datos espaciales, resulta más prioritario destinar los recursos y mayores esfuerzos a poner a disposición de los usuarios los mapas de manera universal a través de internet, que realizar ediciones en formato papel. Por ello, y estando el Atlas Regional aún sin agotar, no se ha procedido a una nueva edición. De esta forma, se han puesto en valor mediante su introducción en el portal IDECyL y, en general como servicios de mapas WMS (interoperables) los siguientes mapas temáticos que forman también parte de un Atlas Regional Digital:

a) Mapa geológico de síntesis de Castilla y León a escala 1:100.000.

b) Mapa de usos del suelo Corine a esta misma escala.

c) Mapa de serie potenciales de vegetación (en preparación).

d) Mapas de espacios naturales y de la Red Natura 2000 (LICs y Zepas).

Las nuevas tecnologías han abierto nuevas posibilidades de publicación de mapas. Las publicaciones en formato de edición en papel, tienen un alcance limitado en su accesibilidad. Sin embargo, con la publicación en internet, se consigue un alcance universal a cualquier usuario, no solo de Castilla y León, sino de cualquier parte de España y del mundo. De esta forma, la Junta de Castilla y León ha apostado por este tipo de publicación y difusión. Ha elaborado la cartografía en formatos digitales con modelos de datos adaptados a las exigencias actuales, y ha generado Servicios de Mapas Web (WMS) cumpliendo con los estándares y especificaciones internacionales que aseguren la interoperabilidad.

En la página de la Infraestructura de Datos Espaciales de Castilla y León -IDECyL- www.sitcyl.jcyl.es se da acceso a toda una serie de cartografía digital, visualizable y descargable gratuitamente mediante visores de mapas.

Los Servicios de Mapas Web (WMS) publicados son los siguientes:

- BCCYL5-Base Cartográfica de Castilla y León 1:5.000

http://www.sitcyl.jcyl.es:80/wms/com.esri.wms.Esrimap/BasicaTerritorialE5vl0?

- BCCYL10-Base Cartográfica de Castilla y León 1:10.000

http://www.sitcyl.jcyl.es:80/wms/com.esri.wms.Esrimap/BasicaTerritorialEl0?

- Mapa Regional de Castilla y León.

http://www.sitcyl.jcyl.es:80/wms/com.esri.wms.Esrimap/MapaRegional?

- Servicio WMS de Ortofoto

http://www.sitcyl.jcyl.es:80/wms/com.esri.wms.Esrimap/Ortofoto0l02?

http://www.sitcyl.jcyl.es:80/wms/com.esri.wms.Esrimap/Ortofoto9900?

http://www.sitcyl.jcyl.es:80/wms/com.esri.wms.Esrimap/Ortofoto0607?

http://www.sitcyl.jcyl.es:80/wms/com.esri.wms.Esrimap/Ortofoto0405?

- Territorio Duero-Douro. Cooperación transfronteriza.

http://www.sitcyl.jcyl.es:80/wms/com.esri.wms.Esrimap/DouroDuero?

- Mapa Geológico.

http://www.sitcyl.jcyl.es:80/wms/com.esri.wms.Esrimap/GeologiaJCyL?

- Corine Land Cover. Usos del suelo.

http://www.sitcyl.jcyl.es:80/wms/com.esri.wms.Esrimap/CorineLC2000?

- Espacio Naturales

http://www.sitcyl.jcyl.es:80/wms/com.esri.wms.Esrimap/EspaciosNaturales?

- Cotos de Pesca 2008.

http://www.sitcyl.jcyl.es:80/wms/com.esri.wms.Esrimap/CotosPesca2008?

- Imágenes Raster Castilla y León.

http://www.sitcyl.jcyl.es:80/wms/com.esri.wms.Esrimap/ImagenesRaster?

(Las URL que se indican de los WMS, no son ejecutables directamente en el navegador de internet. Su visualización se realiza mediante visores de mapas interoperables, como el de la IDECyL http://www.sitcyl.jcyl.es/smap/. Más información en www.sitcyl.jcyl.es.)

El desarrollo informático ha sido realizado por el Servicio de Informática de la Consejería de Fomento, mediante medios propios, y la infraestructura informática por el Servicio de Informática Corporativa de la actual Consejería de Administración Autonómica; coordinado por el Centro de Información Territorial.

Valladolid, 3 de marzo de 2009.

EL CONSEJERO DE FOMENTO

Fdo: *Antonio Silván Rodríguez.*

P.E. 2169-II

PRESIDENCIA

De conformidad con el artículo 64 del Reglamento de las Cortes de Castilla y León, se ordena la publicación de la Contestación de la Junta de Castilla y León, P.E. 2169-II, a la Pregunta formulada por los Procuradores Dña. Ana María Muñoz de la Peña González y D. Octavio César Cantalejo Olmos, relativa a diversas cuestiones relativas al grado de cumplimiento del Plan Cartográfico de Castilla y León, publicada en el Boletín Oficial de estas Cortes, n.º 153, de 27 de enero de 2009.

En la sede de las Cortes de Castilla y León, a 06 de marzo de 2009.

EL PRESIDENTE DE LAS CORTES DE CASTILLA Y LEÓN,

Fdo.: *José Manuel Fernández Santiago*

Contestación a la Pregunta Escrita número 2169, formulada por Dª. Ana María Muñoz de la Peña González y D. Octavio César Cantalejo Olmos, Procuradores petenecientes al Grupo Parlamentario Socialista de las Cortes de Castilla y León, relativa al grado de cumplimiento del Plan Cartográfico de Castilla y León.

El Informe de Ejecución y Cumplimiento del Plan de Cartografía de Castilla y León 2003-2008 será presentado en el primer trimestre del año 2009. Dicho informe será publicado en el portal de la Infraestructura de Datos Espaciales de Castilla y León.

Valladolid, 3 de marzo de 2009.

EL CONSEJERO DE FOMENTO

Fdo: *Antonio Silván Rodríguez.*

P.E. 2171-II

PRESIDENCIA

De conformidad con el artículo 64 del Reglamento de las Cortes de Castilla y León, se ordena la publicación de la Contestación de la Junta de Castilla y León, P.E. 2171-II, a la Pregunta formulada por los Procuradores Dña. Ana María Muñoz de la Peña González y D. Octavio César Cantalejo Olmos, relativa a la denominada red de Casas del Mapa, publicada en el Boletín Oficial de estas Cortes, n.º 153, de 27 de enero de 2009.

En la sede de las Cortes de Castilla y León, a 06 de marzo de 2009.

EL PRESIDENTE DE LAS CORTES DE CASTILLA Y LEÓN,

Fdo.: *José Manuel Fernández Santiago*

Contestación a la Pregunta Escrita número 2171, formulada por Dª. Ana María Muñoz de la Peña González y D. Octavio César Cantalejo Olmos, Procuradores petenecientes al Grupo Parlamentario Socialista de las Cortes de Castilla y León, relativa a la denominada red de Casas del Mapa.

El acceso generalizado a Internet es el medio más eficaz para la difusión y divulgación de la cartografía y la información geográfica. Con el objeto de conseguir una mayor eficacia de los recursos disponibles se ha optado por destinar los recursos al fomento de la difusión de Internet.

No obstante se ha mantenido la Casa del Mapa de Valladolid, con sede en el Museo de la Ciencia de Valladolid, como centro de atención de solicitudes. La atención y entrega de productos se realiza sin necesidad de presencia física, vía telefónica y/o telemática.

Valladolid, 3 de marzo de 2009.

EL CONSEJERO DE FOMENTO

Fdo: *Antonio Silván Rodríguez.*

P.E. 2174-II

PRESIDENCIA

De conformidad con el artículo 64 del Reglamento de las Cortes de Castilla y León, se ordena la publicación de la Contestación de la Junta de Castilla y León, P.E. 2174-II, a la Pregunta formulada por el Procurador D. José Ignacio Martín Benito, relativa a relación de seleccionados en el concurso para la realización de exposiciones de colectivos de artistas plásticos y visuales de Castilla y León convocados por Orden de 28 de noviembre de 1995 de la Consejería de Cultura y Turismo y sobre exposiciones itinerantes que se han llevado a cabo por la Comunidad Autónoma de Castilla y León durante los años 2005, 2006, 2007 y 2008, publicada en el Boletín Oficial de estas Cortes, n.º 153, de 27 de enero de 2009.

En la sede de las Cortes de Castilla y León, a 13 de marzo de 2009.

EL PRESIDENTE DE LAS CORTES DE CASTILLA Y LEÓN,

Fdo.: *José Manuel Fernández Santiago*

Contestación a la Pregunta Escrita P.E./0702174, formulada a la Junta de Castilla y León por el Procurador D. José Ignacio Martín Benito, del Grupo Parlamentario Socialista, relativa al programa Constelación Arte.

La relación de exposiciones itinerantes que se han llevado a cabo en la Comunidad Autónoma de Castilla y León dentro del programa Constelación Arte durante los años 2005 a 2008 han sido: Alejandro Plaza, Julio Mediavilla, Mon Montoya, Carlos Sanz Aldea, Primitivo

González , Ángel Marcos, Antonio Glez. de la Rosa, Concha Prada, Isabel Ulzurrun, Alberto Reguera, Juárez Et Palmero, Jorge Vidal, Ayer y Hoy, Néstor Sanmiguel, Antonio Sanz de la F., María José Castaño, Fausto Blázquez, Javier Ayarza, Ángel Sardina, Carlos Costa, Sacris, Carlos de Gredos, Patricia Azcárate, Ignacio del Río, Castilviejo, Taller Julio Mediavilla, Taller Ángel Marcos, Taller Fausto Blázquez, Taller Ángel Sardina, Exp. INTERREG (Pedro Medeiros y Paulo Bernaschina), Exp. INTERREG (Rui Cuhna), Sustancias Urbanas, Isidro Tascón, Jesús Max, Rafael Guzmán.

Valladolid, 12 de marzo de 2009.

María José Salgueiro Cortiñas.
Consejera.

P.E. 2175-II

PRESIDENCIA

De conformidad con el artículo 64 del Reglamento de las Cortes de Castilla y León, se ordena la publicación de la Contestación de la Junta de Castilla y León, P.E. 2175-II, a la Pregunta formulada por el Procurador D. José Ignacio Martín Benito, relativa a relación de entidades locales que han colaborado en el desarrollo de las actividades escénicas y musicales dentro de los Circuitos Escénicos de Castilla y León durante los años 2005, 2006, 2007 y 2008 y sobre participación económica de la Junta de Castilla y León en dichas actividades, publicada en el Boletín Oficial de estas Cortes, n.º 153, de 27 de enero de 2009.

En la sede de las Cortes de Castilla y León, a 13 de marzo de 2009.

EL PRESIDENTE DE LAS CORTES DE CASTILLA Y LEÓN,

Fdo.: *José Manuel Fernández Santiago*

Contestación a la Pregunta Escrita P.E./0702175, formulada a la Junta de Castilla y León por el Procurador D. José Ignacio Martín Benito, del Grupo Parlamentario Socialista, relativa al programa de Circuitos Escénicos de Castilla y León.

Las entidades locales en las que se han desarrollado actividades escénicas y musicales dentro del programa de Circuitos Escénicos de Castilla y León, durante el año 2005, han sido: Arenas de San Pedro, Arévalo, El Barco de Ávila, Cebreros, Villarcayo Merindad Castilla la Vieja, Bembibre, Cubillos del Sil, Fabero, Mansilla de las Mulas, Aguilar de Campoo, Alba de Tormes, Aldeadávila de la Ribera, Guijuelo, Santa Marta de Tormes, Sequeros, Vitigudino, Cantalejo, Carbonero el Mayor, Coca, Almazán, El Burgo de Osma, Ólvega, San Leonardo de Yagüe, Aldeamayor de San Martín, Campaspero, Cigales, La Cistérniga, Íscar, Medina de Rioseco, Nava del Rey, Olmedo, Pedrajas de San Esteban, Peñafiel, Portillo, Renedo de Esgueva, Simancas, Tordesillas, Urones de Castroponce, Bermillo de Sayago, Coreses, Fuentesaúco, Tábara, Villanueva de Azoague. En 2006, se han desarrollado en: Arenas de San Pedro, Arévalo, El Barco de Ávila, Cebreros, Lerma, Melgar de Fernamental, Valle de Mena, Villarcayo Merindad Castilla la Vieja, Bembibre, Cubillos del Sil, Fabero, Mansilla de las Mulas, Valencia de Don Juan, Ampudia, Paredes de Nava, Saldaña, Alba de Tormes, Aldeadávila de la Ribera, Guijuelo, Lumbrales, Santa Marta de Tormes, Sequeros, Villoria, Vitigudino, Cantalejo, Carbonero el Mayor, Coca, Almazán, El Burgo de Osma, Ólvega, San Leonardo de Yagüe, Aldeamayor de San Martín, Arroyo de la Encomienda, Campaspero, Cigales, La Cistérniga, Íscar, Medina de Rioseco, Nava del Rey, Olmedo, Pedrajas de San Esteban, Peñafiel, Portillo, Renedo de Esgueva, Simancas, Tordesillas, Urones de Castroponce, Bermillo de Sayago, Coreses, Fuentesaúco, Tábara, Villanueva de Azoague. En 2007: Arenas de San Pedro, Arévalo, El Barco de Ávila, Cebreros, Lerma, Melgar de Fernamental, Valle de Mena, Villarcayo Merindad Castilla la Vieja, Bembibre, Cubillos del Sil, Fabero, Mansilla de las Mulas, Valencia de Don Juan, Ampudia, Paredes de Nava, Alba de Tormes, Aldeadávila de la Ribera, Guijuelo, Lumbrales, Santa Marta de Tormes, Sequeros, Villoria, Vitigudino, Cantalejo, Carbonero el Mayor, Coca, Fuentepelayo, Palazuelos de Eresma, San Ildefonso-La Granja, Almazán, El Burgo de Osma, Ólvega, San Leonardo de Yagüe, Aldeamayor de San Martín, Arroyo de la Encomienda, Campaspero, Cigales, La Cistérniga, Íscar, Medina de Rioseco, Nava del Rey, Olmedo, Pedrajas de San Esteban, Peñafiel, Portillo, Renedo de Esgueva, San Miguel del Arroyo, Simancas, Tordesillas, Urones de Castroponce, Bermillo de Sayago, Coreses, Fuentesaúco, Tábara, Villanueva de Azoague. Y en 2008 las localidades participantes han sido: Arenas de San Pedro, Arévalo, El Barco de Ávila, Cebreros, Belorado, Lerma, Melgar de Fernamental, Oña, Torresandino, Valle de Mena, Villarcayo Merindad Castilla la Vieja, Bembibre, Cubillos del Sil, Fabero, Mansilla de las Mulas, Valencia de Don Juan, Ampudia, Paredes de Nava, Alba de Tormes, Aldeadávila de la Ribera, Guijuelo, Lumbrales, Monteras, Santa Marta de Tormes, Sequeros, Villoria, Vitigudino, Cantalejo, Cantimpalos, Carbonero el Mayor, Coca, Fuentepelayo, Palazuelos de Eresma, San Ildefonso-La Granja, Almazán, El Burgo de Osma, Ólvega, San Leonardo de Yagüe, Aldeamayor de San Martín, Arroyo de la Encomienda, Campaspero, Cigales, La Cistérniga, Íscar, Medina de Rioseco, Nava del Rey, Olmedo, Pedrajas de San Esteban, Peñafiel, Portillo, Renedo de Esgueva, San Miguel del Arroyo, Serrada, Simancas, Tordesillas, Urones de Castroponce, Villanubla, Bermillo de Sayago, Fuentesaúco, Tábara.

La participación económica de la Consejería de Cultura y Turismo en el programa de Circuitos Escénicos de

Castilla y León durante los años 2005 a 2008, ha ascendido a 1.526.115 €.

Valladolid, 9 de marzo de 2009.

María José Salgueiro Cortiñas.

Consejera.

P.E. 2176-II y P.E. 2178-II

PRESIDENCIA

De conformidad con el artículo 64 del Reglamento de las Cortes de Castilla y León, se ordena la publicación de la Contestación conjunta de la Junta de Castilla y León, P.E. 2176-II a P.E. 2178-II, a las Preguntas formuladas por el Procurador D. José Ignacio Martín Benito, que se relacionan en el Anexo, publicadas en el Boletín Oficial de estas Cortes, n.º 153, de 27 de enero de 2009.

En la sede de las Cortes de Castilla y León, a 13 de marzo de 2009.

EL PRESIDENTE DE LAS CORTES DE CASTILLA Y LEÓN,

Fdo.: *José Manuel Fernández Santiago*

ANEXO

CONTESTACIÓN CONJUNTA DE LA JUNTA DE CASTILLA Y LEÓN A LAS PREGUNTAS CON RESPUESTA ESCRITA

P.E.	RELATIVA
P.E. 2176-II	actividades llevadas a cabo en archivos municipales en aplicación del II Plan de Intervención en el Patrimonio Documental de Castilla y León para el período 2003-2004 y sobre cuantía de la participación económica de la Junta de Castilla y León en labores de inventario, catalogación y digitalización en esos archivos desde el año 2003 hasta el año 2008.
P.E. 2178-II	cuantía de la contribución económica de la Junta de Castilla y León al Censo del Patrimonio Documental y sobre actuaciones llevadas a cabo en el Patrimonio Documental de Castilla y León desde la firma del Convenio de colaboración entre el Ministerio de Educación, Cultura y Deporte y la Comunidad Autonóma de Castilla y León.

Contestación a las Preguntas Escritas P.E./0702176 y P.E./0702178, formuladas a la Junta de Castilla y León por el Procurador D. Jose Ignacio Martín Benito, del Grupo Parlamentario Socialista, relativas a las actuaciones en los archivos municipales llevadas a cabo dentro del II Plan de Intervención en el Patrimonio Documental de Castilla y León, y al convenio de colaboración para el censo del patrimonio documental.

Las labores de inventariado y reorganización de los archivos municipales se han llevado a cabo en las provincias de Burgos, Valladolid y Salamanca, concretamente en los archivos municipales de Villanueva de Teba, Quintana del Pidio, Llano de Bureba, Coruña del Conde, Hortigüela, Villalba de Duero, Berlangas de Roa, Mambrillas de Lara, Barrios de Colina, Los Ausines, Castrillo del Val, Santa María Ribarredonda, Abajas, Campillo de Aranda, Fuentelcésped, San Juan del Monte, La Sequera de Haza, Torregalindo, Zazuar, Arauzo de Salce, Arauzo de Torre, Merindad de Cuesta Urria, Castrojeriz, Juntas de Lerma, Úrbel del Castillo, Villamiel de la Sierra, Monasterio de la Sierra, Quintanaortuño, Rucandio, Villaldemiro, Villangómez, Montorio, Padrones de Bureba, Salas de Bureba, Valle de Valdelaguna, La Puebla de Arganzón, Pradoluengo, Sotillo de la Ribera, Sotresgudo, Valle de Mena, Cogollos, Fresneda de la Sierra, Huérmeces, Las Hormazas, Milagros, Pedrosa de Duero, Rojas de Bureba, Santa Cruz de la Salceda, Urrez, Valdorros, Valles de Palenzuela, Villamedianilla, Villanueva de Gumiel, Villarcayo, Castrillo de la Vega, Fresnillo de las Dueñas, Medina de Pomar, Terradillos de Esgueva, Valdezate, Valle de Valdebezana, Villasur de Herreros, Barrio de Muñó, Consorcio de las Siete Juntas del Valle de Sotoscueva, Frandovínez, Orbaneja Riopico, Junta Vecinal de Quisicedo, San Mamés de Burgos, Villayerno Morquillas, Huerta de Arriba, Quintanilla San García, Adrada de Haza, Gumiel de Mercado, Humada, Roa de Duero, Valle de Valdelucio, Béjar, Hinojosa de Duero, San Pedro del Valle, Santiago de la Puebla, Zarapicos, Ahigal de los Aceiteros, Alba de Tormes, Arabayona de Mógica, Florida de Liébana, Herguijuela del Campo, Mieza, Morasverdes, Pino de Tormes, La Redonda, Saucelle, Sobradillo, Vitigudino, Ventosa de Rioalmar, Serradilla del Llano, Zorita de la Frontera, Peralejos de Arriba, Puertas, Colmenar de Montemayor, La Atalaya, Lumbrales, Monterrubio de Armuña, Beleña, Montemayor del Rio, El Arco, Villarmayor, Ciudad Rodrigo, Sancti-Spiritus, Morille, Candelario, Aldealengua, Lagunilla, Dañinos de Salamanca, Huerta, Encinas de Arriba, Valdelageve, Villavieja de Yeltes, Aldearrubia, Cantalapiedra, Peralejos de Abajo, San Morales, Silvestre, Agallas, Aldeacipreste, Aldehuela de la Bóveda, Garcirrey, Ituero de Azaba, Malpartida, Martiago, Monleón, Nava de Sotrobal, Pinedas, Pizarral, Salmoral, Sanchotello, Serradilla del Arroyo, Aldeaseca de Alba, Salvatierra de Tormes, Garcibuey, Buenavista, Barceo, Brincones, Carrascal del Obispo, Iruelos, Parada de Arriba, Puebla de Azaba, Robliza de Cojos, Fuenteliante, Aldeamayor de San Martín, Barruelo del Valle, Camporredondo, Castrobol, Cigales, Fombellida, Fuensaldaña,

La Unión de Campos, Mota del Marqués, San Cebrián de Mazote, Vega de Valdetronco, Villalbarba, Aguilar de Campos, Alaejos, Arroyo de la Encomienda, Cabezón de Pisuerga, Casasola de Arión, Castromonte, Castroverde de Cerrato, Cogeces del Monte, Fresno el Viejo, Iscar, La Cistérniga, Laguna de Duero, Medina de Rioseco, Olmedo, Pedrajas de San Esteban, Peñafiel, Peñaflor de Hornija, Pollos, Pozuelo de la Orden, Quintanilla de Arriba, Quintanilla de Onésimo, San Miguel del Arroyo, Santibáñez de Valcorba, Santovenia de Pisuerga, Serrada, Simancas, Torrelobatón, Torrescárcela, Tudela de Duero, Viana de Cega, Villalba de Los Alcores, Villanubla, Vitoria del Henar, Zaratán, Mucientes, Tordesillas, San Pablo de la Moraleja, Tordehumos, Mayorga de Campos, Rueda, Valbuena de Duero, Adalia, Comunidad de Villa y Tierra de Íscar, Herrín de Campos, Langayo, Manzanillo, Nueva Villa de las Torres, Pesquera de Duero, San Román de Hornija, Torre de Esgueva, Traspinedo, Urones de Castroponce, Valverde de Campos, Villagarcía de Campos, Villaverde de Medina, Villanueva de los Infantes, Alcazarén, Urueña, Portillo, Cabreros del Monte, Moral de la Reina, Bustillo de Chaves, Mojados, Boecillo, Amusquillo, Ceinos de Campos, Castronuevo de Esgueva, Villanueva de Duero, Geria, Velliza, San Pedro de Latarce, Campaspero, Nava del Rey, Cabezón de Valderaduey, Castrillo Tejeriego, Mancomunidad Alvisan, Melgar de Abajo, Melgar de Arriba, Monasterio de Vega, Saelices de Mayorga, Santervás de Campos, Torrecilla de la Abadesa, Valdunquillo, Vega de Ruiponce, Encinas de Esgueva, Llano de Olmedo, Olivares de Duero, Mancomunidad Pinoduero, Mancomunidad Torozos, Ciguñuela, Matapozuelos, Medina del Campo.

En cuanto a la digitalización de fondos documentales, cabe destacar la digitalización del importante fondo documental del Marquesado de Lozoya, depositado en el Archivo Histórico Provincial de Segovia, con una inversión de 30.000 €.

La participación de la Consejería de Cultura y Turismo en estas labores de inventariado y organización de archivos se han materializado a través de subvenciones directas a las Diputaciones Provinciales de Burgos, Salamanca y Valladolid desde 2003 a 2008 por importe de 935.000 €.

Por lo que respecta al Convenio de Colaboración para el Censo del Patrimonio Documental, en 2007 se realizó una inversión total de 25.333 €, aportando el Ministerio de Cultura 7.600 € y la Consejería de Cultura y Turismo de la Junta de Castilla y León 17.733 €, lo que representa el 69,69% del total. Durante ese año las labores descriptivas para su incorporación al Censo del Patrimonio Documental tuvieron por objeto los fondos documentales del Archivo General de Castilla y León, del Archivo Histórico Provincial, de Burgos, del Archivo Histórico Provincial. de León y del Archivo Histórico Provincial de Zamora.

En 2008 la inversión total en el Censo del Patrimonio Documental de Castilla y León fue de 26.360 €, aportando el Ministerio de 7.600 € y la Consejería de Cultura y Turismo de la Junta de Castilla y León 18.760 €, representando el 71,17% del total. Las actuaciones del Censo del Patrimonio Documental llevadas a cabo durante 2008 afectaron a los fondos del Archivo Histórico Provincial de León, al fondo del Archivo Municipal de Santas Martas (León) -que custodia relevante documentación del s. XIX-, a los fondos del Archivo Histórico Provincial de Salamanca, a los fondos de algunos de los archivos municipales de las provincias de Valladolid y Burgos reorganizados por sus respectivas Diputaciones Provinciales, y al Archivo Capitular de Palencia.

Valladolid, 5 de marzo de 2009.

María José Salgueiro Cortiñas.

Consejera.

P.E. 2177-II

PRESIDENCIA

De conformidad con el artículo 64 del Reglamento de las Cortes de Castilla y León, se ordena la publicación de la Contestación de la Junta de Castilla y León, P.E. 2177-II, a la Pregunta formulada por el Procurador D. José Ignacio Martín Benito, relativa a actuaciones llevadas a cabo dentro del Plan de Lectura de Castilla y León desde 2006 hasta 2008 y sobre el coste de dichas actuaciones, publicada en el Boletín Oficial de estas Cortes, n.º 153, de 27 de enero de 2009.

En la sede de las Cortes de Castilla y León, a 13 de marzo de 2009.

EL PRESIDENTE DE LAS CORTES DE CASTILLA Y LEÓN,

Fdo.: *José Manuel Fernández Santiago*

Contestación a la Pregunta Escrita P.E./0702177, formulada a la Junta de Castilla y León por el Procurador D. José Ignacio Martín Benito, del Grupo Parlamentario Socialista, relativa al Plan de Lectura de Castilla y León.

Las actuaciones realizadas en el marco del Plan de Lectura de Castilla y León 2006-2010 y su correspondiente coste económico, son las publicadas en el Acuerdo 50/2006, de 11 de abril, de la Junta de Castilla y León (B.O.C.yL. de 19 de abril de 2006).

Valladolid, 12 de marzo de 2009.

María José Salgueiro Cortiñas.

Consejera.

P.E. 2180-II

PRESIDENCIA

De conformidad con el artículo 64 del Reglamento de las Cortes de Castilla y León, se ordena la publicación de la Contestación de la Junta de Castilla y León, P.E. 2180-II, a la Pregunta formulada por el Procurador D. José Ignacio Martín Benito, relativa a actuaciones llevadas a cabo en los Museos de Castilla y León durante el periodo de vigencia del Plan de Museos aprobado el 15 de mayo de 2003 por la Junta de Castilla y León y sobre el coste de dichas actuaciones, publicada en el Boletín Oficial de estas Cortes, n.º 153, de 27 de enero de 2009.

En la sede de las Cortes de Castilla y León, a 13 de marzo de 2009.

EL PRESIDENTE DE LAS CORTES DE CASTILLA Y LEÓN,

Fdo.: *José Manuel Fernández Santiago*

Contestación a la Pregunta Escrita P.E./0702180, formulada a la Junta de Castilla y León por el Procurador D. José Ignacio Martín Benito, del Grupo Parlamentario Socialista, relativa al Plan de Actuación en Museos de Castilla y León.

Las actuaciones llevadas a cabo en el marco del Plan de Actuación en Museos de Castilla y León son las relacionadas en el Acuerdo 64/2003, de 15 de mayo, de la Junta de Castilla y León, publicado en el B.O.C.yL. de 21 de mayo de 2003.

En ejecución de dicho Plan, cifrado inicialmente en 28.000.000 €, casi se han alcanzado 150.000.000 €.

Valladolid, 12 de marzo de 2009.

María José Salgueiro Cortiñas.

Consejera.

P.E. 2181-II

PRESIDENCIA

De conformidad con el artículo 64 del Reglamento de las Cortes de Castilla y León, se ordena la publicación de la Contestación de la Junta de Castilla y León, P.E. 2181-II, a la Pregunta formulada por el Procurador D. José Ignacio Martín Benito, relativa a teatros y municipios que se encuentran sujetos a la Red de Teatros de Castilla y León desde 2005 hasta la fecha actual y sobre cuantía de la contribución económica de la Junta de Castilla y León al programa de la Red de Teatro durante esos años, publicada en el Boletín Oficial de estas Cortes, n.º 153, de 27 de enero de 2009.

En la sede de las Cortes de Castilla y León, a 13 de marzo de 2009.

EL PRESIDENTE DE LAS CORTES DE CASTILLA Y LEÓN,

Fdo.: *José Manuel Fernández Santiago*

Contestación a la Pregunta Escrita P.E./0702181, formulada a la Junta de Castilla y León por el Procurador D. José Ignacio Martín Benito, del Grupo Parlamentario Socialista, relativa a la Red de Teatros de Castilla y León.

La relación de teatros y municipios que pertenecen a la Red de Teatros de Castilla y León en la actualidad es la siguiente:

ENTIDADES	TEATROS
Ayuntamiento de Ávila	Auditorio Municipal de San Francisco
	Teatro Caja Ávila
Ayuntamiento de Burgos (Instituto Municipal de Cultura)	Teatro Principal
	Teatro Clunia
Ayuntamiento de Aranda de Duero	Auditorio de la Casa de Cultura
	Centro Cultural Caja de Burgos
Ayuntamiento de Miranda de Ebro	Salón-Teatro de la Casa Municipal de Cultura
Ayuntamiento de León	Auditorio Ciudad de León
Ayuntamiento de Ponferrada	Teatro Bergidum
Ayuntamiento de Villafranca del Bierzo	Teatro Villafranquino
Ayuntamiento de Palencia	Teatro Principal
Ayuntamiento de Carrión de los Condes	Teatro Sarabia
Ayuntamiento de Villamuriel de Cerrato	Teatro Jesús Meneses
Ayuntamiento de Salamanca (Fundación Salamanca Ciudad de Cultura)	Teatro Liceo
	Centro Cultural Miraltormes
	CAEM (Sala B)
Ayuntamiento de Béjar	Teatro Cervantes
Ayuntamiento de Ciudad Rodrigo	Teatro Nuevo Fernando Arrabal
Ayuntamiento de Peñaranda de Bracamonte	Teatro Calderón de la Barca
Diputación Provincial de Segovia	Teatro Juan Bravo
Ayuntamiento de Soria	Teatro Palacio de la Audiencia
Ayuntamiento de Valladolid (Fundación Municipal de Cultura)	Teatro Cervantes
	Sala Ambigú
Ayuntamiento de Laguna de Duero	Casa de las Artes
Ayuntamiento de Medina del Campo	Auditorio Municipal de Medina del Campo
Ayuntamiento de Zamora	Teatro Principal
Ayuntamiento de Benavente	Teatro Reina Sofía
Ayuntamiento de Toro	Teatro Latorre

Hay que señalar que el Ayuntamiento de Villamuriel de Cerrato ha solicitado la baja en la Red de Teatros de Castilla y León.

La participación económica de la Consejería de Cultura y Turismo en el programa de la Red de Teatros de Castilla y León durante los años 2005, 2006, 2007 y 2008 ha ascendido a 7.299.007 €

Valladolid, 9 de marzo de 2009.

María José Salgueiro Cortiñas.

Consejera.

P.E. 2210-II a P.E. 2212-II

PRESIDENCIA

De conformidad con el artículo 64 del Reglamento de las Cortes de Castilla y León, se ordena la publicación de la Contestación conjunta de la Junta de Castilla y León, P.E. 2210-II a P.E. 2212-II, a las Preguntas formuladas por varios Procuradores, que se relacionan en el Anexo, publicadas en el Boletín Oficial de estas Cortes, n.º 156, de 2 de febrero de 2009.

En la sede de las Cortes de Castilla y León, a 13 de marzo de 2009.

EL PRESIDENTE DE LAS CORTES DE CASTILLA Y LEÓN,

Fdo.: *José Manuel Fernández Santiago*

ANEXO

CONTESTACIÓN CONJUNTA DE LA JUNTA DE CASTILLA Y LEÓN A LAS PREGUNTAS CON RESPUESTA ESCRITA

P.E.	*PROCURADOR*	*RELATIVA*
P.E. 2210-II	los Procuradores D. Francisco Ramos Antón y D. Ángel Velasco Rodríguez	subvenciones concedidas a los Ayuntamientos, empresas, fundaciones y organismos de la administración institucional y del conjunto del sector público de la Comunidad, con cargo a los presupuestos del año 2008.
P.E. 2211-II	los Procuradores D. Francisco Ramos Antón y D. Ángel Velasco Rodríguez	subvenciones concedidas a las Diputaciones Provinciales, empresas, fundaciones y organismos de la administración institucional y del conjunto del sector público de la Comunidad, con cargo a los presupuestos del año 2008.
P.E. 2212-II	los Procuradores D. Francisco Ramos Antón y D. Ángel Velasco Rodríguez	las subvenciones concedidas a las Entidades Locales Menores, empresas, fundaciones y organismos de la administración institucional y del conjunto del sector público de la Comunidad, con cargo a los presupuestos del año 2008.

Contestación Conjunta a las Preguntas Escritas, P.E./0702210, P.E./0702211 y P.E./0702212, formuladas por los Procuradores D. Francisco Ramos Antón y D. Ángel Velasco Rodríguez, pertenecientes al Grupo Parlamentario Socialista, relativas a "subvenciones concedidas a Ayuntamientos, Diputaciones y Entidades Locales Menores".

Se adjunta anexo con la información relativa a las subvenciones concedidas en el ejercicio 2008 a los Ayuntamientos, Diputaciones y Entidades Locales Menores, según los datos del sistema de información contable de Castilla y León.

Valladolid, 23 de febrero de 2009

LA CONSEJERA,

Mª del Pilar del Olmo Moro

SUBVENCIONES CONCEDIDAS A AYUNTAMIENTOS, DIPUTACIONES Y ENTIDADES LOCALES MENORES DE CASTILLA Y LEÓN EN EL EJERCICIO 2008

ACREEDOR	FECHA	IMPORTE	TEXTO DEL DOCUMENTO
AYTO.MEDINA DE POMAR	25-ene-08	519.604,46	CONV.MEJORA ED.SEC.MEDINA DE POMAR-BU,D.PROV.SA-08
DIP.PROV.SALAMANCA	25-ene-08	473.867,81	CONV.MEJORA ED.SEC.MEDINA DE POMAR-BU,D.PROV.SA-08
AYTO.DONVIDAS	07-feb-08	21.000,00	FCL-07 SUBV.ACONDICIONAMIENTO NAVE USOS MULTIPLES
AYTO.MAMBLAS	07-feb-08	48.368,86	FCL-07 SUBV.CANAZ"CAVA DEL ARROYO",2ªULTIMA FASE
AYTO.RIVILLA DE BARAJAS	07-feb-08	16.800,00	FCL-07 SUBV.NAVE ALMACEN PLAZA ALBERTO LEYVA 4
AYTO.CALZADA DEL COTO	08-feb-08	85.000,00	FCL-07 SUBV.URBANIZ. ACCESOS RESIDENCIA Y ALBERGUE
AYTO.CASTROMONTE	08-feb-08	49.700,00	FCL-07 SUBV.CONSTRUCCION NAVE ALMACEN SANTA ESPINA
AYTO.MONSAGRO	08-feb-08	39.746,20	FCL-07 SUBV.CENTRO INTERPRETAC. FOSILES MONSAGRO
AYTO.MURIEL DE ZAPARDIEL	08-feb-08	52.670,79	FCL-07 SUBV.PROYECTO BASICO CENTRO MULTIF.1ª FASE
AYTO.SAN JUAN DEL OLMO	08-feb-08	14.280,00	FCL-07 SUBV.SUSTITUCION/MEJORA RED DISTRIB. AGUA
AYTO.SANCHONUÑO	08-feb-08	45.405,49	FCL-07 SUBV.ACONDIC. PLAZA MAYOR, 2ª / ULTIMA FASE
AYTO.VILLABRAGIMA	08-feb-08	44.875,95	FCL-07 SUBV.PAVIMENTACION VARIAS CALLES
AYTO.VILLAFLOR	08-feb-08	40.600,00	FCL-07 SUBV.CENTRO SOCIAL POLIVALENTE, 2ª FASE
AYTO.VILLAMAÑAN	08-feb-08	46.392,00	FCL-07 SUBV.CENTRO CULTURAL. 2ª Y ULTIMA FASE
AYTO.BLASCONUÑO DE MATACABRAS	11-feb-08	8.452,72	FCL-07 SUBV,EQUIPAMIENTO DE LA CASA CONSISTORIAL
AYTO.BORRENES	11-feb-08	80.000,00	FCL-07 SUBV.EDIFICIO POLIVALENTE, 2ª/ULTIMA FASE
AYTO.CONDADO DE TREVIÑO	11-feb-08	19.887,00	FCL-07 SUBV.SANEAMIENTO EN GRANDIVAL
AYTO.MUELAS DEL PAN	11-feb-08	8.400,00	FCL-07 SUBV.SUM.MOBILIARIO EDIFICIO USOS MULTIPLES
AYTO.PARAMO DEL SIL	11-feb-08	36.050,00	FCL-07 SUBV.AMPLIAC/PAV. CALLE ANLLARINOS DEL SIL
AYTO.PERANZANES	11-feb-08	45.699,36	FCL-07 SUBV.TRACTOR QUITANIEVES Y EXTENDEDORA SAL
AYTO.SALAS DE LOS INFANTES	11-feb-08	17.410,76	FCL-07 SUBV.REALIZACION DE DOS PARQUES INFANTILES
AYTO.SANTA MARIA DEL MONTE DE CEA	11-feb-08	77.092,63	FCL-07 SUBV.MEJORA DEPURACION STA MARIA MONTE CEA
AYTO. CERECINOS DEL CARRIZAL	12-feb-08	3.165,57	SUBVENC.CC.LL. CS.C.GUARDIA EJERCICICS 07-09 ZAMOR
AYTO.FUENTERROBLE DE SALVATIERRA	12-feb-08	5.917,74	SUBV.CC.LL.INVERS.CS.CG.Y C.LOCALES 06-08 SALAM.
AYTO.LA ALBERCA	12-feb-08	1.036,47	SUBV.CC.LL.INVERS.CS.CG.Y C.LOCALES 06-08 SALAM.
AYTO.MEGECES	12-feb-08	12.086,73	SUBV.CC.LL.INVERS.CS.CG.Y C.LOCALES 06-08 VALLAD.
AYTO.PEDRAJAS DE SAN ESTEBAN	12-feb-08	25.315,29	SUBV.CC.LL.INVERS.CS.CG.Y C.LOCALES 06-08 VALLAD.
AYTO.PEDRAJAS DE SAN ESTEBAN	12-feb-08	94.425,68	SUBVENC.CC.LL.CS.C.GUARDIA VALLADOLID 07-09
AYTO.PIEDRAHITA	12-feb-08	1.879,31	SUBV.CC.LL.INVERS.CS.CG.Y C.LOCALES 06-08 AVILA
AYTO.PRADENA	12-feb-08	9.100,00	SUBV.CC.LL.INVERS.CS.CG.Y C.LOCALES 06-08 SEGOVIA
AYTO.SERRADILLA DEL ARROYO	12-feb-08	8.014,39	SUBV.CC.LL.INVERS.CS.CG.Y C.LOCALES 06-08 SALAM.
JTA.VEC.SALIENTES	12-feb-08	3.630,37	SUBV.CC.LL.INVERS.CS.CG.Y C.LOCALES 06-08 LEON
AYTO.MEDINA DEL CAMPO	13-feb-08	30.250,00	SUBV.INIC.PROF.FORM-EMPL.,TALL. ACNEE GARANT.SOCI
AYTO.POBLADURA DEL VALLE	14-feb-08	48,00	SUBV.D.AYTO.POBLADURA DEL V. PROM. 20 VV.CONV.
AYTO.SEGOVIA	14-feb-08	45.000,00	CONVENIO CªFOMENTO Y AYTO.SEGOVIA.PROY.SEG.DIGITAL
AYTO.VALLADOLID	14-feb-08	160.000,00	SUBV.DIR.CONVEN.Cª FOMEN-AYTO VALLAD.ACCES.SERV DI
DIPUTACION PROV.SORIA	14-feb-08	41.450,00	SUBV.DIR.CONVEN.Cª FOMEN-DIPU SORIA.PROY PROV DIG
AYTO.GUIJUELO	15-feb-08	1.438,97	SUBV.AYTO.GUIJUELO (SA) PLANEAM.MUNIC.2006.
AYTO.VILLABLINO	15-feb-08	331,00	S.D.AYTO.VILLABLINO.OBRAS INT.URB.AD 3174/05.
DIPUTACION PROV.AVILA	15-feb-08	8.740,30	ALIMENTACIÓN ENTERAL EJERCICIO 2007
AYTO.AREVALO	18-feb-08	10.500,00	SUBV.EE.LL.REST.CASTILLOS Y ARQ.MILITAR O.12.12.06
AYTO.CONDADO DE TREVIÑO	18-feb-08	17.391,50	FCL-07 SUBV.REFORMA CENTRO SOCIAL SAMIANO
AYTO.CONDADO DE TREVIÑO	18-feb-08	21.035,42	FCL-07 SUBV.CAPTACION Y ABASTEC. AGUAS EN TORRE
AYTO.PANCORBO	18-feb-08	11.826,52	SUB. DIR. AYUNTAMIENTO DE PANCORBO. (BU)
AYTO.SANTA MARINA DE REY	18-feb-08	37.863,00	FCL-07 SUBV.CONSTRUCC. EDIFICIO USOS MULTIPLES 2ªF
DIPUTACION PROV.LEON	18-feb-08	52.800,00	FCL-07 SUBV.VARIAS OBRAS PROVINCIA LEON
DIPUTACION PROV.SALAMANCA	18-feb-08	107.960,95	FCL-07 SUBV.VARIAS OBRAS PROVINCIA SALAMANCA
DIPUTACION PROV.SALAMANCA	18-feb-08	110.615,93	FCL-07 SUBV.VARIAS OBRAS PROVINCIA SALAMANCA
DIPUTACION PROV.SEGOVIA	18-feb-08	14.987,50	FCL-07 SUBV.URBANIZACION C/CONVENTO CON C/REAL
DIPUTACION PROV.SEGOVIA.	18-feb-08	28.250,00	FCL-07 SUBV.RENOVACION RED DE ABASTECIMIENTO SANEA
DIPUTACION PROV.SORIA	18-feb-08	124.291,29	FCL-07 SUBV.VARIAS OBRAS PROVINCIA SORIA
JTA.ADVA.QUINTANILLA DEL REBOLLAR	19-feb-08	30.000,00	SUBV.D.EE.LL.CONST.EQUIP.INSTAL.DEP.AJ.5.12.07.
AYTO.MODUBAR DE LA EMPAREDADA	21-feb-08	14.377,82	SUB.DIR.AYTO.MODUBAR E. TRAS.SALDO AD Nº1066/05
AYTO.ABEZAMES	22-feb-08	8.400,00	SUBV.EE.LL.Y EE.PRIV.INVERS.CTROS.P.MAYOR.Y DISCAP
AYTO.ALCAÑICES	22-feb-08	14.929,25	SUBV.DIRECTA AYTO.ALCAÑICES INVERS.CTOS.P.MAYORES
AYTO.ALDEALENGUA PEDRAZA	22-feb-08	3.947,16	SUBV.EE.LL.Y EE.PRIV.INVERS.CTROS.P.MAYOR.Y DISCAP
AYTO.ALDEAMAYOR DE SAN MARTIN	22-feb-08	10.950,00	CONC. SUB. HABITAT MINERO (ORDEN EYEN 157/2007)
AYTO.ALDEAMAYOR DE SAN MARTIN	22-feb-08	20.250,00	CONVO SUB HABITAT MINERO (ORDE EYEN 157/2007)
AYTO.ARCONES	22-feb-08	7.803,53	SUBV.EE.LL.Y EE.PRIV.INVERS.CTROS.P.MAYOR.Y DISCAP
AYTO.AVILA	22-feb-08	8.765,25	SUBVENCIONES DIRECTAS EE.LL.CONTRATACION PERSONAL
AYTO.BARCENA DE CAMPOS	22-feb-08	8.400,00	SUBV.EE.LL.Y EE.PRIV.INVERS.CTROS.P.MAYOR.Y DISCAP
AYTO.BARRIOS DE LUNA	22-feb-08	8.151,04	HÁBITAT MINERO 2007 EXPTE 31
AYTO.CALZADA DE VALDUNCIEL	22-feb-08	789,06	SUBV.EE.LL.Y EE.PRIV.INVERS.CTROS.P.MAYOR.Y DISCAP
AYTO.CAMPASPERO	22-feb-08	30.600,00	CONC. SUB. HABITAT MINERO (ORDEN EYEN 157/2007)
AYTO.CAÑIZO	22-feb-08	4.200,00	SUBV.EE.LL.Y EE.PRIV.INVERS.CTROS.P.MAYOR.Y DISCAP
AYTO.CARDEÑOSA	22-feb-08	8.400,00	SUBV.EE.LL.Y EE.PRIV.INVERS.CTROS.P.MAYOR.Y DISCAP
AYTO.CASTROJIMENO	22-feb-08	6.090,00	SUBV.EE.LL.Y EE.PRIV.INVERS.CTROS.P.MAYOR.Y DISCAP
AYTO.CEBREROS	22-feb-08	27.188,94	SUBV.DIRECTA AYTO.CEBREROS.INVERS.CTROS.P. MAYORES
AYTO.CEVICO DE LA TORRE	22-feb-08	8.400,00	SUBV.EE.LL.Y EE.PRIV.INVERS.CTROS.P.MAYOR.Y DISCAP
AYTO.DUEÑAS	22-feb-08	61.524,12	SUBV.DIRECTA AYTO. DUEÑAS. CONSTR. CENTRO INFANTIL
AYTO.EL ESPINAR	22-feb-08	2.800,00	SUBV.DIR. CONSTRUCCION CENTRO INFANTIL EL ESPINAR
AYTO.ENCINAS DE ESGUEVA	22-feb-08	6.300,00	SUBV.EE.LL.Y EE.PRIV.INVERS.CTROS.P.MAYOR.Y DISCAP
AYTO.ENTRALA	22-feb-08	482,30	SUBV.EE.LL.Y EE.PRIV.INVERS.CTROS.P.MAYOR.Y DISCAP
AYTO.ESCALONA DEL PRADO	22-feb-08	4.200,00	SUBV.EE.LL.Y EE.PRIV.INVERS.CTROS.P.MAYOR.Y DISCAP
AYTO.ESCURIAL DE LA SIERRA	22-feb-08	3.609,55	SUBV.EE.LL.Y EE.PRIV.INVERS.CTROS.P.MAYOR.Y DISCAP
AYTO.FARIZA	22-feb-08	4.200,00	SUBV.EE.LL.Y EE.PRIV.INVERS.CTROS.P.MAYOR.Y DISCAP
AYTO.GALENDE	22-feb-08	231.711,04	SUBV.DIREC.AYTO.DE GALENDE (ZA) INV.CTROS. P.MAYOR
AYTO.GALLEGOS	22-feb-08	11.591,16	SUBV.EE.LL.Y EE.PRIV.INVERS.CTROS.P.MAYOR.Y DISCAP
AYTO.GOTARRENDURA	22-feb-08	4.158,78	SUBV.EE.LL.Y EE.PRIV.INVERS.CTROS.P.MAYOR.Y DISCAP
AYTO.GRIJOTA	22-feb-08	440,00	SUBV.DIRECTA CONSTRUC.Y EQUIPAM. CI. GRIJOTA (PA)
AYTO.GUIJO DE AVILA	22-feb-08	7.658,80	HABITAT MINERO 2007
AYTO.HONTORIA DEL PINAR	22-feb-08	119.978,52	SUBV.DIRECTA AYTO.HONTORIA PINAR.INV.CTROS.P.MAYO
AYTO.HUERTA	22-feb-08	9.653,83	SUBV.EE.LL.Y EE.PRIV.INVERS.CTROS.P.MAYOR.Y DISCAP
AYTO.ISCAR	22-feb-08	188.924,65	SUBV.DIRECTA AYTO. ISCAR.INVERS.CTROS. P. MAYORES
AYTO.LA POLA DE GORDON	22-feb-08	58.612,67	SUBV.DIRECTA AYTO.POLA DE GORDÓN INVERS.CTOS.P.MA
AYTO.LANZAHITA	22-feb-08	475.427,66	SUBVENC.DIREC.AYTO.LANZAHITA INVERS.CTOS.P.MAYORES
AYTO.LEON	22-feb-08	19.621,75	SUBVENCIONES DIRECTAS EE.LL.CONTRATACION PERSONAL
AYTO.LERMA	22-feb-08	12.488,00	SUBV.DIRECTA AYTO.LERMA OBRAS Y EQUIPAM.C.INFANTIL
AYTO.MASUECO DE LA RIBERA	22-feb-08	129.721,61	SUBVENCIÓN DIRCTA INVERS.CTROS.PERS.MAYORES
AYTO.MATABUENA	22-feb-08	4.200,00	SUBV.EE.LL.Y EE.PRIV.INVERS.CTROS.P.MAYOR.Y DISCAP

AYTO.MATILLA DE LOS CAÑOS	22-feb-08	3.694,36	SUBV.EE.LL.Y EE.PRIV.INVERS.CTROS.P.MAYOR.Y DISCAP
AYTO.MIRANDA DE EBRO	22-feb-08	8.765,25	SUBVENCIONES DIRECTAS EE.LL.CONTRATACION PERSONAL
AYTO.NAVASFRIAS	22-feb-08	7.303,16	HABITAT MINERO 2007
AYTO.OENCIA	22-feb-08	10.125,00	HÁBITAT MINERO 2007 EXPTE 12
AYTO.OLEA DE BOEDO	22-feb-08	8.400,00	SUBV.EE.LL.Y EE.PRIV.INVERS.CTROS.P.MAYOR.Y DISCAP
AYTO.OREJANA	22-feb-08	2.375,00	SUBV.EE.LL.Y EE.PRIV.INVERS.CTROS.P.MAYOR.Y DISCAP
AYTO.PAJARES DE LA LAMPREANA	22-feb-08	5.880,00	SUBV.EE.LL.Y EE.PRIV.INVERS.CTROS.P.MAYOR.Y DISCAP
AYTO.PALENCIA	22-feb-08	10.599,00	SUBVENCIONES DIRECTAS EE.LL.CONTRATACION PERSONAL
AYTO.PALENCIA	22-feb-08	240.271,84	SUBV. DIRECTA AYTO.PALENCIA.INVERS.CTROS.P.MAYORES
AYTO.PARADA DE RUBIALES	22-feb-08	3.049,52	SUBV.EE.LL.Y EE.PRIV.INVERS.CTROS.P.MAYOR.Y DISCAP
AYTO.PONFERRADA	22-feb-08	6.168,03	SUBVENCIONES DIRECTAS EE.LL.CONTRATACION PERSONAL
AYTO.PRADENA	22-feb-08	7.893,50	SUBV.EE.LL.Y EE.PRIV.INVERS.CTROS.P.MAYOR.Y DISCAP
AYTO.QUINTANILLA DE ARRIBA	22-feb-08	12.600,00	SUBV.EE.LL.Y EE.PRIV.INVERS.CTROS.P.MAYOR.Y DISCAP
AYTO.REDECILLA DEL CAMINO	22-feb-08	4.200,00	SUBV.EE.LL.Y EE.PRIV.INVERS.CTROS.P.MAYOR.Y DISCAP
AYTO.SACRAMENIA	22-feb-08	112.397,43	SUBVENC. AYTO. SACRAMENIA (SG) INVERS.CTROS.P.MAY.
AYTO.SALAMANCA	22-feb-08	25.037,00	SUBVENCIONES DIRECTAS EE.LL.CONTRATACION PERSONAL
AYTO.SAN ANDRES DEL RABANEDO	22-feb-08	8.765,25	SUBVENCIONES DIRECTAS EE.LL.CONTRATACION PERSONAL
AYTO.SAN CEBRIAN DE MUDA	22-feb-08	5.990,31	SUBV.AYTO.S.CEBRIÁN DE MUDA.INVERS.CTOS.P.MAYORES
AYTO.SAN MARTIN DEL CASTAÑAR	22-feb-08	4.711,13	SUBV.EE.LL.Y EE.PRIV.INVERS.CTROS.P.MAYOR.Y DISCAP
AYTO.SEGOVIA	22-feb-08	8.548,25	SUBVENCIONES DIRECTAS EE.LL.CONTRATACION PERSONAL
AYTO.SIETE IGLESIAS DE TRABANCO	22-feb-08	5.593,05	SUBV.EE.LL.Y EE.PRIV.INVERS.CTROS.P.MAYOR.Y DISCAP
AYTO.SORIA	22-feb-08	1.057,95	SUBVENCIONES DIRECTAS EE.LL.CONTRATACION PERSONAL
AYTO.TABARA	22-feb-08	191.440,70	SUBV.DIRECTA AYTO.TÁBARA (ZA) INVERS.CTROS.P.MAYOR
AYTO.TIÑOSILLOS	22-feb-08	4.200,00	SUBV.EE.LL.Y EE.PRIV.INVERS.CTROS.P.MAYOR.Y DISCAP
AYTO.TORO	22-feb-08	35.785,98	SUBV.DIRECTA AYTO. DE TORO INVERS.CTOS.P.DISCAPAC.
AYTO.TORRE VAL DE SAN PEDRO	22-feb-08	8.260,00	SUBV.EE.LL.Y EE.PRIV.INVERS.CTROS.P.MAYOR.Y DISCAP
AYTO.TRASPINEDO	22-feb-08	2.938,63	SUBV.EE.LL.Y EE.PRIV.INVERS.CTROS.P.MAYOR.Y DISCAP
AYTO.VALDEZATE	22-feb-08	12.600,00	SUBV.EE.LL.Y EE.PRIV.INVERS.CTROS.P.MAYOR.Y DISCAP
AYTO.VALLADOLID	22-feb-08	100.172,00	SUBVENCIONES DIRECTAS EE.LL.CONTRATACION PERSONAL
AYTO.VALLE DE TABLADILLO	22-feb-08	4.480,00	SUBV.EE.LL.Y EE.PRIV.INVERS.CTROS.P.MAYOR.Y DISCAP
AYTO.VALSECA	22-feb-08	3.199,70	SUBV.EE.LL.Y EE.PRIV.INVERS.CTROS.P.MAYOR.Y DISCAP

AYTO.VILLAFRADES DE CAMPOS	22-feb-08	2.897,22	SUBV.EE.LL.Y EE.PRIV.INVERS.CTROS.P.MAYOR.Y DISCAP
AYTO.VILLALON DE CAMPOS	22-feb-08	50.000,00	SUBV.DIRECTA AYTO.VILLALÓN INVER CTROS. P. MAYORES
AYTO.VILLAMAYOR	22-feb-08	9.859,95	HABITAT MINERO 2007
AYTO.VILLAMAYOR	22-feb-08	10.692,63	HABITAT MINERO 2007
AYTO.VILLAVIEJA DE YELTES	22-feb-08	7.767,56	HABITAT MINERO 2007
AYTO.ZAMORA	22-feb-08	8.937,25	SUBVENCIONES DIRECTAS EE.LL.CONTRATACION PERSONAL
DIPUTACION PROV.AVILA	22-feb-08	26.296,00	SUBVENCIONES DIRECTAS EE.LL.CONTRATACION PERSONAL
DIPUTACION PROV.LEON	22-feb-08	114.253,60	SUBVENCIONES DIRECTAS EE.LL.CONTRATACION PERSONAL
DIPUTACION PROV.PALENCIA	22-feb-08	30.221,00	SUBVENCIONES DIRECTAS EE.LL.CONTRATACION PERSONAL
DIPUTACION PROV.SEGOVIA	22-feb-08	25.159,50	SUBVENCIONES DIRECTAS EE.LL.CONTRATACION PERSONAL
DIPUTACION PROV.SORIA	22-feb-08	27.174,75	SUBVENCIONES DIRECTAS EE.LL.CONTRATACION PERSONAL
DIPUTACION PROV.VALLADOLID	22-feb-08	35.061,50	SUBVENCIONES DIRECTAS EE.LL.CONTRATACION PERSONAL
DIPUTACION.PROV.ZAMORA	22-feb-08	17.169,38	SUBVENCIONES DIRECTAS EE.LL.CONTRATACION PERSONAL
JTA.VEC.LOSADA	22-feb-08	8.400,00	SUBV.EE.LL.Y EE.PRIV.INVERS.CTROS.P.MAYOR.Y DISCAP
JTA.VEC.RODANILLO	22-feb-08	12.457,30	SUBV.EE.LL.Y EE.PRIV.INVERS.CTROS.P.MAYOR.Y DISCAP
JTA.VEC.S.ESTEBAN DEL TORAL	22-feb-08	12.539,15	SUBV.EE.LL.Y EE.PRIV.INVERS.CTROS.P.MAYOR.Y DISCAP
JTA.VEC.S.ROMAN DE BEMBIBRE	22-feb-08	12.600,00	SUBV.EE.LL.Y EE.PRIV.INVERS.CTROS.P.MAYOR.Y DISCAP
AYTO.ARANDA DE DUERO	25-feb-08	27.663,00	DELEG.FUNC.2008-PROMO.DEPOT.AYTºARANDA DE D-DTº107
AYTO.AVILA	25-feb-08	60.344,00	DELEG.FUNCIONES 2008-PROMO.DEPOT.AYTº.AV-DTº107/96
AYTO.AVILA	25-feb-08	370.643,00	DELEG.FUNC.2008-INSTALAC.DEPORT-AYTº AV-DTº289/96.
AYTO.BURGOS	25-feb-08	113.613,00	DELEG.FUNC.2008-PROMO.DEPOT.AYTºBURGOS-DTº107/96..
AYTO.LEON	25-feb-08	74.341,00	DELEG.FUNC.2008-PROM.DEPORT.AYTº LEON-DTº107/96...
AYTO.LEON	25-feb-08	429.442,00	DELEG.FUNC.2008-INSTALAC.DEPORT-AYTº LE-DTº289/96.
AYTO.MEDINA DEL CAMPO	25-feb-08	10.468,00	DELEG.FUNC.2008-PROMOC.DEPORT-AYTº MEDINA DEL CAMP
AYTO.MIRANDA DE EBRO	25-feb-08	44.169,00	DELEG.FUNC.2008-PROM.DEPOT.AYTºMIRANDA DE E-DTº107
AYTO.PALENCIA	25-feb-08	54.704,00	DELEG.FUNC.2008-PROM.DEPORTIVA-AYTº PALENCIA- DTº
AYTO.PONFERRADA	25-feb-08	44.169,00	DELEG.FUNC.2008-PROM.DEPORTIVA-AYUNTº PONFERRADA-
AYTO.SALAMANCA	25-feb-08	113.431,00	DELEG.FUNC.2008-PROM.DEPOR-AYTºSALAMANCA-DTº107/96
AYTO.SALAMANCA	25-feb-08	303.833,00	DELEG.FUNC.2008-INSTALAC.DEPORT-AYTº SA-DTº289/96.
AYTO.SAN ANDRES DEL RABANEDO	25-feb-08	10.067,00	DELEG.FUNC.2008-PROM.DEPORTIVA-AYUNTº SAN ANDRES D
AYTO.SEGOVIA	25-feb-08	74.244,00	DELEG.FUNC.2008-PROMOC.DEPORT-AYTº SG-DTº 107/96..

AYTO.SEGOVIA	25-feb-08	531.622,00	DELEG.FUNC.2008-INSTALAC.DEPORT-AYTº SG-DTº289/96.
AYTO.SORIA	25-feb-08	60.024,00	DELEG.FUNC.2008-PROMOC.DEPORT-AYTº SO-DTº 107/96..
AYTO.SORIA	25-feb-08	553.626,00	DELEG.FUNC.2008-INSTALAC.DEPORT-AYTº SO-DTº289/96.
AYTO.VALLADOLID	25-feb-08	138.315,00	DELEG.FUNC.2008-PROMOC.DEPORT-AYTº VA-DTº 107/96..
AYTO.ZAMORA	25-feb-08	85.337,00	DELEG.FUNC.2008-PROMOC.DEPORT-AYUNTº ZA-DTº107/96.
AYTO.ZAMORA	25-feb-08	278.407,00	DELEG.FUNC.2008-INSTALAC.DEPORT-AYTº ZA-DTº289/96.
DIPUTACION PROV.AVILA	25-feb-08	134.427,00	DELEG.FUNC.2008-S.P.BIBLIOTECAS-DIPUT.AV-DTº250/96
DIPUTACION PROV.AVILA	25-feb-08	188.322,00	DELEG.2008-DEPORTE ESCOLAR DIPUTAC AVILA-DTº115/92
DIPUTACION PROV.BURGOS	25-feb-08	19.978,00	DELEG.2008-FUNCIONES A DIPUTACION BURGOS-DTº256/90
DIPUTACION PROV.BURGOS	25-feb-08	138.058,00	DELEG.FUNC.2008-S.P.BIBLIOTECAS-DIPUT.BU-DTº250/96
DIPUTACION PROV.BURGOS	25-feb-08	193.728,00	DELEG.2008-DEPORT.ESCOLAR DIPUTAC BURGOS-DTº115/92
DIPUTACION PROV.LEON	25-feb-08	19.978,00	DELEG.2008-FUNCIONES A DIPUTACION LEON-DTº256/90
DIPUTACION PROV.LEON	25-feb-08	213.420,00	DELEG.2008-DEPORTE ESCOLAR DIPUTAC. LEON-DTº115/92
DIPUTACION PROV.LEON	25-feb-08	272.736,00	DELEG.FUNC.2008-S.P.BIBLIOTECAS-DIPUT.LE-DTº250/96
DIPUTACION PROV.PALENCIA	25-feb-08	19.978,00	DELEG.2008-FUNCIONES A DIPUTAC.PALENCIA-DTº256/90
DIPUTACION PROV.PALENCIA	25-feb-08	70.402,00	DELEG.FUNC.2008-S.P.BIBLIOTECAS-DIPUT.PA-DTº250/96
DIPUTACION PROV.PALENCIA	25-feb-08	162.497,00	DELEG.2008-DEPORT.ESCOLAR DIPUT.PALENCIA-DTº115/92
DIPUTACION PROV.SALAMANCA	25-feb-08	19.978,00	DELEG.2008-FUNCIONES A DIPUT.SALAMANCA-DTº256/90
DIPUTACION PROV.SALAMANCA	25-feb-08	121.047,00	DELEG.FUNC.2008-S.P.BIBLIOTECAS-DIPUT.SA-DTº250/96
DIPUTACION PROV.SALAMANCA	25-feb-08	196.775,00	DELEG.2008-DEPORT.ESCOLA DIPUT.SALAMANCA-DTº115/92
DIPUTACION PROV.SEGOVIA	25-feb-08	19.978,00	DELEG.2008-FUNCIONES A DIPUTACIO SEGOVIA-DTº256/90
DIPUTACION PROV.SEGOVIA	25-feb-08	144.308,00	DELEG.FUNC.2008-S.P.BIBLIOTECAS-DIPUT.SG-DTº250/96
DIPUTACION PROV.SEGOVIA	25-feb-08	156.069,00	DELEG.2008-DEPORTE ESCOLAR DIPUT SEGOVIA-DTº115/92
DIPUTACION PROV.SORIA	25-feb-08	19.978,00	DELEG.2008-FUNCIONES A DIPUTACION SORIA-DTº256/90
DIPUTACION PROV.SORIA	25-feb-08	66.397,00	DELEG.FUNC.2008-S.P.BIBLIOTECAS-DIPUT.SO-DTº250/96
DIPUTACION PROV.SORIA	25-feb-08	126.020,00	DELEG.2008-DEPORTE ESCOLAR DIPUTAC SORIA-DTº115/92
DIPUTACION PROV.VALLADOLID	25-feb-08	19.978,00	DELEG.2008-FUNCIONES A DIPUT.VALLADOLID-DTº256/90
DIPUTACION PROV.VALLADOLID	25-feb-08	140.689,00	DELEG.FUNC.2008-S.P.BIBLIOTECAS-DIPUT.VA-DTº250/96
DIPUTACION PROV.VALLADOLID	25-feb-08	171.651,00	DELEG.2008-DEPOR.ESCOLAR DIPUT.VALLADOLI-DTº115/92
DIPUTACION PROV.ZAMORA	25-feb-08	19.978,00	DELEG.2008-FUNCIONES A DIPUTACION ZAMORA-DTº256/90
DIPUTACION PROV.ZAMORA	25-feb-08	132.114,00	DELEG.2008-DEPORTE ESCOLAR DIPUT.ZAMORA-DTº115/92

DIPUTACION PROV.ZAMORA	25-feb-08	162.436,00	DELEG.FUNC.2008-S.P.BIBLIOTECAS-DIPUT.ZA-DTº250/96
AYTO.ALDEADAVILA DE LA RIBERA	26-feb-08	4.165,00	SUBV.EXPTE.: 095/PSCL-LII/SA/2007
AYTO.ALDEADAVILA DE LA RIBERA	26-feb-08	4.165,00	SUBV.EXPTE.: 096/PSCL-LII/SA/2007
AYTO.ALDEADAVILA DE LA RIBERA	26-feb-08	4.165,00	SUBV.EXPTE.: 120/PSCL-LI/SA/2007
AYTO.BELORADO	26-feb-08	11.875,00	25% SUBVENCIÓN A ENTIDADES LOCALES. 2007. GT
AYTO.BRIVIESCA	26-feb-08	22.240,30	25% SUBVENCIÓN A ENTIDADES LOCALES. 2007. GT
AYTO.PALENCIA	26-feb-08	5.950,35	SUBV.EXPTE:110/PSCL-LI/PA/2007
AYTO.PALENCIA	26-feb-08	7.536,90	SUBV.EXPTE:108/PSCL-LI/PA/2007
AYTO.PALENCIA	26-feb-08	7.536,90	SUBV.EXPTE:109/PSCL-LI/PA/2007
AYTO.TUBILLA DEL LAGO	26-feb-08	15.488,50	SUBV.EXPTE:143/PSCL-LI/BU/2007
AYTO.VALLADOLID	26-feb-08	2.741,59	SUBV.EXPTE.: 082/PSCL-LI/VA/2007
DIPUTACION PROV.AVILA	28-feb-08	27.500,00	FCL-07 SUBV.MEJ.CAPTACION AGUA DEPOSITO CANDELEDA
DIPUTACION PROV.BURGOS.	28-feb-08	100,00	FCL-07 SUBV.PAVIMENTACION CALLES PEDROSA RIO URBEL
DIPUTACION PROV.LEON	28-feb-08	52.500,00	FCL-07 SUBV.VARIAS OBRAS PROVINCIA LEON
AYTO.BURGOS	29-feb-08	17.980,00	SUB.DIR.ADQUIS.VEHICULOS ELECTRICOS E HIBRIDOS.
DIPUTACION PROV.SALAMANCA	29-feb-08	48.950,00	FCL-07 SUBV.VARIAS OBRAS PROVINCIA SALAMANCA
AYTO.GOLMAYO	03-mar-08	153.283,12	SUBV.DIRECTA AYTO.GOLMAYO OBRAS Y EQUIPAMIENTO C.I
DIPUTACION PROV.SALAMANCA	03-mar-08	1.496,53	SUBVENCION 1/2008 SANEAMIENTO GANADERO BOVINO
AYTO.AVILA	04-mar-08	94.647,72	FCL-07 SUBV.INVERSIONES PLAN SAN ESTEBAN
DIPUTACION PROV.LEON.	04-mar-08	9.973,69	FCL-07 SUBV.MEJ.CASA CONSISTORIAL VALVERDE-ENRIQUE
DIPUTACION PROV.VALLADOLID	05-mar-08	25.152,19	FRA.01/2008.-MEDICAMENTOS HOSP.DR.VILLACIÁN
AYTO.CONDADO DE TREVIÑO	06-mar-08	484.720,64	SUBV. AYUNTAMIENTO CONDADO TREVIÑO CENTRO INFANTIL
AYTO.ARANDA DE DUERO	13-mar-08	20.510,20	ACUERDO MARCO COF.SS.SS.Y PR.BASICAS-A.J.11/10/07
AYTO.ARANDA DE DUERO	13-mar-08	50.000,00	ACUERDO MARCO COF.SS.SS.Y PREST.BASICAS-A.J.1/6/06
AYTO.AVILA	13-mar-08	10.099,72	ACUERDO MARCO COF.SS.SS.Y PR.BASICAS-A.J.11/10/07
AYTO.BURGOS	13-mar-08	21.672,00	ACUERDO MARCO COF.SS.SS.Y PR.BASICAS-A.J.11/10/07
AYTO.GUJUELO	13-mar-08	19.379,90	SUBV.COFINANCIADAS F.S.E EMPLEO CON APOYO P.DISCAP
AYTO.LEON	13-mar-08	23.290,75	ACUERDO MARCO COF.SS.SS.Y PR.BASICAS-A.J.11/10/07
AYTO.MEDINA DEL CAMPO	13-mar-08	24.261,75	ACUERDO MARCO COF.SS.SS.Y PR.BASICAS-A.J.11/10/07
AYTO.MIRANDA DE EBRO	13-mar-08	27.367,10	ACUERDO MARCO COF.SS.SS.Y PR.BASICAS-A.J.11/10/07
AYTO.PALAZUELOS DE ERESMA	13-mar-08	10.209,77	SUBV.COFINANCIADAS F.S.E EMPLEO CON APOYO P.DISCAP

AYTO.PALENCIA	13-mar-08	10.642,80	ACUERDO MARCO COF.SS.SS.Y PR.BASICAS-A.J.11/10/07
AYTO.PONFERRADA	13-mar-08	19.647,12	ACUERDO MARCO COF.SS.SS.Y PR.BASICAS-A.J.11/10/07
AYTO.SALAMANCA	13-mar-08	26.187,55	ACUERDO MARCO COF.SS.SS.Y PR.BASICAS-A.J.11/10/07
AYTO.SAN ANDRES DEL RABANEDO	13-mar-08	7.788,75	ACUERDO MARCO COF.SS.SS.Y PR.BASICAS-A.J.11/10/07
AYTO.SANTIAGOMILLAS	13-mar-08	304,00	SUBV.EE.LL.-FSE CONTRAT.PERS.CON DISCAPACIDAD (LE)
AYTO.SEGOVIA	13-mar-08	12.891,75	ACUERDO MARCO COF.SS.SS.Y PR.BASICAS-A.J.11/10/07
AYTO.SORIA	13-mar-08	8.162,25	ACUERDO MARCO COF.SS.SS.Y PR.BASICAS-A.J.11/10/07
AYTO.VALLADOLID	13-mar-08	40.698,50	ACUERDO MARCO COF.SS.SS.Y PR.BASICAS-A.J.11/10/07
AYTO.ZAMORA	13-mar-08	21.851,00	ACUERDO MARCO COF.SS.SS.Y PR.BASICAS-A.J.11/10/07
DIPUTACION PROV.AVILA	13-mar-08	45.021,32	ACUERDO MARCO COF.SS.SS.Y PR.BASICAS-A.J.11/10/07
DIPUTACION PROV.BURGOS	13-mar-08	8.875,00	ACUERDO MARCO COF.SS.SS.Y PR.BASICAS-A.J.11/10/07
DIPUTACION PROV.LEON	13-mar-08	11.307,03	ACUERDO MARCO COF.SS.SS.Y PR.BASICAS-A.J.11/10/07
DIPUTACION PROV.PALENCIA	13-mar-08	4.066,00	ACUERDO MARCO COF.SS.SS.Y PR.BASICAS-A.J.11/10/07
DIPUTACION PROV.SALAMANCA	13-mar-08	14.477,50	ACUERDO MARCO COF.SS.SS.Y PR.BASICAS-A.J.11/10/07
DIPUTACION PROV.SEGOVIA	13-mar-08	34.101,00	ACUERDO MARCO COF.SS.SS.Y PR.BASICAS-A.J.11/10/07
DIPUTACION PROV.SORIA	13-mar-08	1.559,63	CAMPAÑA DE SANEAMIENTO GANADERO. Nº 3
DIPUTACION PROV.SORIA	13-mar-08	9.659,50	ACUERDO MARCO COF.SS.SS.Y PR.BASICAS-A.J.11/10/07
DIPUTACION PROV.VALLADOLID	13-mar-08	34.108,01	ACUERDO MARCO COF.SS.SS.Y PR.BASICAS-A.J.11/10/07
DIPUTACION PROV.VALLADOLID	13-mar-08	85.000,00	ACUERDO MARCO COF.SS.SS.Y PREST.BASICAS-A.J.1/6/06
DIPUTACION PROV.ZAMORA	13-mar-08	53.281,19	FCL-07 SUBV.VARIAS OBRAS PROVINCIA ZAMORA
DIPUTACION PROV.ZAMORA	13-mar-08	7.319,00	ACUERDO MARCO COF.SS.SS.Y PR.BASICAS-A.J.11/10/07
AYTO.PALENCIA	14-mar-08	44.776,10	SUBV. DIR. AYTO. PALENCIA P/ TRATAM.PROB. ESP. VIV
AYTO.PONFERRADA	14-mar-08	33.108,50	SUBV.DIR.AYTO.PONFERRADA (LE)ARI CASCO ANTIGUO
DIPUTACION PROV.BURGOS	14-mar-08	33.086,88	FCL-07 SUBV.VARIAS OBRAS PROVINCIA BURGOS
DIPUTACION PROV.BURGOS	14-mar-08	44.873,84	FCL-07 SUBV.VARIAS OBRAS PROVINCIA BURGOS
DIPUTACION PROV.BURGOS	14-mar-08	61.137,51	FCL-07 SUBV.VARIAS OBRAS PROVINCIA BURGOS
AYTO.EL BURGO DE OSMA	18-mar-08	1.080.000,00	MODIF.SUBV.DIR.AYTO.EL BURGO DE O (SO) P/60 V.CONV
AYTO.EL ESPINAR	18-mar-08	39.281,16	FCL-07 SUBV.VALLADO CAUCES ARROYOS BOYATO Y BOQUER
AYTO.ESPEJON	18-mar-08	72.000,00	MODIF.SUBV.DIR.AYTO.ESPEJÓN (SO) P/6 V.CONVENIDAS
AYTO.LANZAHITA	18-mar-08	20.000,00	MODIF.SUBV.DIR.AYTO.LANZAHITA(AV)P/20 VIV.CONVENID
AYTO.LAS NAVAS DEL MARQUES	18-mar-08	136.812,00	MODIF.SUBV.DIR.AYTO.LAS NAVAS DEL M(AV).7 V CONVEN
AYTO.LAS NAVAS DEL MARQUES	18-mar-08	287.597,00	MODIF.SUBV.DIR.AYTO.LAS NAVAS DEL M(AV).15 V CONVE
AYTO.MOMBELTRAN	18-mar-08	150.000,00	MODIF.SUBV.DIR.AYTO.MOMBELTRÁN (AV)P/12 VIV.CONVEN
AYTO.SAN LEONARDO DE YAGUE	18-mar-08	144.000,00	MODIF.SUBV.DIR.AYTO.S.LEONARDO Y(SO) P/12 V.CONVE.
AYTO.SORIA	18-mar-08	83.423,00	MODIF.SUBV.DIR.AYTO.SORIA P/13 VIV.CONVENIDAS
AYTO.SORIA	18-mar-08	288.000,00	MODIF.SUBV.DIR.AYTO.SORIA P/80 VIV.CONVENIDAS
AYTO.VALDEPRADO	18-mar-08	67.200,00	MODIF.SUBV.DIR.AYTO.VALDEPRADO-SO. P/4 VIV.CONVEN!
DIPUTACION PROV.ZAMORA	18-mar-08	456.083,45	FCL-07 SUBV.VARIAS OBRAS PROVINCIA ZAMORA
AYTO. BALBOA	19-mar-08	72.000,00	MODIF.SUBV.DIR.AYTO.BALBOA(LE).P/6.VIV.CONVEN.
AYTO.ALIJA DEL INFANTADO	19-mar-08	60.000,00	MODIF.SUBV.DIR.AYTO.ALIJA.INFAN P/10 VIV.CONVENID
AYTO.ALIJA DEL INFANTADO	19-mar-08	132.000,00	MODIF.SUBV.DIR.AYTO.ALIJA.INFAN P/10 VIV.CONVENID
AYTO.BUENAVISTA DE VALDAVIA	19-mar-08	48.000,00	MODIF.SUBV.D.AYTO.BUENAV.DE VALDAVIA(P) P/4 V.CONV
AYTO.CACABELOS	19-mar-08	124.800,00	MODIF.SUBV.AYTO.CACABELOS(LE) P/8 VIV.CONVENIDAS
AYTO.CARBONERO EL MAYOR	19-mar-08	36.000,00	MODIF.SUBV.D.AYTO.CARBONERO MAYOR(SG)P/10 VIV.CONV
AYTO.CARRACEDELO	19-mar-08	144.000,00	MODIF.SUBV.D.AYTO.CARRACEDELO(LE) P/20 VIV.CONVEN.
AYTO.CARRION DE LOS CONDES	19-mar-08	168.000,00	MODIF.SUBV.D.AYTO.CARR.DE LOS CONDES(P)P/14 V.CONV
AYTO.CHOZAS ABAJO	19-mar-08	252.000,00	MODIF.SUBV.AYTO.CHOZAS DE ABAJO(LE) P/15 VIV.CONV.
AYTO.LEON	19-mar-08	3.063.733,34	MODIF.SUBV.DIR.AYTO.LEÓN.P/352.VIV.CONVENIDAS
AYTO.PARAMO DEL SIL	19-mar-08	96.000,00	MODIF.SUBV.D.AYTO.PARAMO DEL SIL(LE)P/10 VIV.CONV
AYTO.SALAMANCA	19-mar-08	229.533,74	MODIF.SUBV.DIR.AYTO.SALAMANCA P/91.VIV.CONVENIDAS
AYTO.SAMBOAL	19-mar-08	360.000,00	MODIF.SUBV.AYTO.SAMBOAL(SG).P/20 VIV.CONVENIDAS
AYTO.SANTA MARINA DE REY	19-mar-08	28.800,00	MODIF.SUBV.D.AYTO.STA.MARINA DEL REY(LE)P/12 V.CON
AYTO.VALDEPOLO	19-mar-08	132.000,00	MODIF.SUBV.AYTO.DIR.AYTO.VALDEPOLO.(LE)P/11 VIV.CON
AYTO.VALLADOLID	19-mar-08	1.469.540,01	TRASPASO COM.CALDERON Y HOGARES T.E.(D.162/97)
AYTO.TORENO	24-mar-08	160.000,00	SUBV.DIR.AYTO.TORENO(LE).PAVIM.CAGLESIA Y ENTORNO
JTA.VEC.LA PORTELA VEGA DE VAL	25-mar-08	0,93	MTPR/24/222/05. O.MAM/1960/2004.MONTES REG.PRIVADO
JTA.VEC.MOLINASECA	25-mar-08	6.834,37	MTPR/24/233/05.O.MAM/1960/04.MONTES REGIMEN PRIVAD
JTA.VEC.MONTRONDO	25-mar-08	3.218,90	MTPR/24/0268/05. O.MAM/1960/04. MONTES REG. PRIVAD
JTA.VEC.SAN PEDRO BERCIANOS	25-mar-08	484,10	MTPR/24/0484/05. O.MAM/1960/04. MONTES REG. PRIVAD
JTA.VEC.SAN PEDRO CASTAÑERO	25-mar-08	3.953,32	MTPR/24/217/05.O.MAM/1960/04.MONTES REGIMEN PRIVAD
AYTO.CUBILLOS DEL SIL	27-mar-08	32.961,42	ACT.MATERIA SUELO. 24/SUI/001/05."PARAJE ERAS CAMPO
DIPUTACION PROV.SALAMANCA	31-mar-08	19.329,72	FCL-07 SUBV.CONST.PISCINA CUBIERTA CIUDAD RODRIGO
AYTO.CEREZO DEL RIO TIRON	01-abr-08	11.467,18	SUBV.EXPTE:094/ADER/BU/2007
AYTO.TORRE VAL DE SAN PEDRO	01-abr-08	3.053,60	SUBV.EXPTE:031/ADER/SG/2007
AYTO.VALDEPOLO	01-abr-08	7.072,79	SUBV.EXPTE:570/ADER/LE/2007
AYTO.VALLADOLID	01-abr-08	8.848,14	SUBV.EXPTE:044/ADER/VA/2007
AYTO.VILLAZANZO DE VALDERADUEY	01-abr-08	6.950,36	SUBVENCIÓN EXPTE.: 020/ADER/LE/2007 (06)
JTA.VEC.NAVATEJERA	01-abr-08	4.132,02	SUBV.EXPTE:795/ADER/LE/2007
AYTO.LA POLA DE GORDON	02-abr-08	7.000,00	4ªP.S.D.10V.CONVENIDAS EN POLA DE G.(LE).AD:754/04
AYTO.TRABANCA	03-abr-08	15.867,66	SUBV.EXPTE:049/ADER/SA/2006
AYTO.IBEAS DE JUARROS	04-abr-08	535.625,05	SUBVEN.DIR.AYTO.IBEAS DE JUARROS CONSTRU.EQUIP.C.I
AYTO.VILLAQUILAMBRE	04-abr-08	88.030,31	SUBV.DIRECTA AYTO.VILLAQUILAMBRE EQUIPAMIENTO C.I.
JTA.VEC.FONTORIA DE CEPEDA.	08-abr-08	19,20	INDEMNIZACION FUEGO BACTERIANO (R.D.1201/1999)
JTA.VEC.FONTORIA DE CEPEDA	08-abr-08	19,20	INDEMNIZACION FUEGO BACTERIANO (LEY 43/2002)
JTA.VEC.TROBAJO DEL CERECEDO	08-abr-08	76,80	INDEMNIZACION FUEGO BACTERIANO (LEY 43/2002)
JTA.VEC.TROBAJO DEL CERECEDO	08-abr-08	76,80	INDEMNIZACION FUEGO BACTERIANO (R.D.1201/1999)
AYTO.AGREDA	09-abr-08	667.289,89	SUBVEN.DIRECTA AYTO.AGREDA CONSTRUCCION EQUIP.C.I.
AYTO.AVILA	09-abr-08	38.652,00	SUBV.DIRECTA ENTID.PUBLIC.CENTROS ACOGIDA MUJER
AYTO.BURGOS	09-abr-08	38.652,00	SUBV.DIRECTA ENTID.PUBLIC.CENTROS ACOGIDA MUJER
AYTO.PALENCIA	09-abr-08	30.926,00	SUBV.DIRECTA ENTID.PUBLIC.CENTROS ACOGIDA MUJER
AYTO.SORIA	09-abr-08	37.727,00	SUBV.DIRECTA ENTID.PUBLIC.CENTROS ACOGIDA MUJER
AYTO.ZAMORA	09-abr-08	47.668,00	SUBV.DIRECTA ENTID.PUBLIC.CENTROS ACOGIDA MUJER
DIPUTACION PROV.BURGOS	09-abr-08	9.085,00	SUBV.DIRECTA ENTID.PUBLIC.CENTROS ACOGIDA MUJER
DIPUTACION PROV.BURGOS	10-abr-08	53.642,33	FCL-07 SUBV.VARIAS OBRAS PROVINCIA BURGOS
AYTO.RODA DE ERESMA	11-abr-08	52.227,26	PACTO LOCAL-07.DEPOSITO DE AGUA Y RED ABASTECIMIEN
DIPUTACION PROV.VALLADOLID	11-abr-08	23.669,06	FRA. 02/2008.-MEDICA.H.VILLAC.20/01-19/02/2008
AYTO.CANDELEDA	14-abr-08	608.840,50	SUBV.DIRECTA AYUNTAM.CANDELEDA CONSTR/EQUIP.C.I.
DIPUTACION PROV.SEGOVIA	14-abr-08	80.780,34	PRESTACIÓN FARMACÉUTICA DE DICIEMBRE A FEBRERO
AYTO.CIUDAD RODRIGO	15-abr-08	78.844,80	TE LA FLORIDA FORMACIÓN 2ª FASE
AYTO.CIUDAD RODRIGO	15-abr-08	149.750,16	TE LA FLORIDA SALARIOS 2ª FASE
AYTO.DUEÑAS	15-abr-08	22.044,18	AUTORIZACION DISPOSICION EXPTE. ELCO/07/PA/0054
AYTO.LEDESMA	15-abr-08	36.672,00	TE ALBERGUE MUNICIPAL 2ª FASE FORMACION
AYTO.LEDESMA	15-abr-08	58.850,38	TE ALBERGUE MUNICIPAL 2ª FASE SALARIOS
AYTO.LEDRADA	15-abr-08	29.337,60	TE PAISAJES Y JAR.LEDRADA 2ª FASE FORMACION
AYTO.LEDRADA	15-abr-08	49.916,72	TE PAISAJES Y JAR.LEDRADA 2ª FASE SALARIOS
AYTO.MACOTERA	15-abr-08	29.337,60	TE MACOTERA II 2ª FASE FORMACION
AYTO.MACOTERA	15-abr-08	49.916,72	TE MACOTERA II 2ª FASE SALARIOS
AYTO.SANTA MARTA DE TORMES	15-abr-08	36.367,37	TE ECOSOCIAL 2ª FASE FORMACION
AYTO.SANTA MARTA DE TORMES	15-abr-08	62.395,90	TE ECOSOCIAL 2ª FASE SALARIOS
DIPUTACION PROV.SALAMANCA	15-abr-08	29.337,60	TE MEJORANDO NORDESTE 2ª FASE FORMACION
DIPUTACION PROV.SALAMANCA	15-abr-08	29.337,60	TE SAN FELICES GALLEGOS 2ª FASE FORMACIÓN
DIPUTACION PROV.SALAMANCA	15-abr-08	49.916,72	TE MEJORANDO NORDESTE 2ª FASE SALARIOS
DIPUTACION PROV.SALAMANCA	15-abr-08	49.916,72	TE SAN FELICES GALLEGOS 2ª FASE SALARIOS
DIPUTACION PROV.SALAMANCA	15-abr-08	58.675,20	TE MANC. RUTA PLATA 2ª FASE FORMACION
DIPUTACION PROV.SALAMANCA	15-abr-08	99.833,44	TE MANC. RUTA PLATA 2ª FASE SALARIOS
DIPUTACION PROV.SALAMANCA	15-abr-08	177.327,82	UPD SALAMANCA 4 AD 4ª FASE
AYTO.AGUILAR DE CAMPOO	16-abr-08	158.508,64	AUTORIZACIÓN-DISPOSICIÓN GASTOS EXPT.:34/12/2007
AYTO.CARRION DE LOS CONDES	16-abr-08	78.583,28	AUTORIZACIÓN-DISPOSICIÓN GASTOS EXPT.:34/07/2007
AYTO.PALENCIA	16-abr-08	359.770,77	AUTORIZACIÓN-DISPOSICIÓN GASTOS EXPT.:34/08/2007
AYTO.PAREDES DE NAVA	16-abr-08	54.625,81	AUTORIZACIÓN-DISPOSICIÓN GASTOS EXPT.:34/13/2007
DIPUTACION PROV.PALENCIA	16-abr-08	152.810,28	AUTORIZACIÓN-DISPOSICIÓN GASTOS EXPT.:34/09/2007
DIPUTACION PROV.PALENCIA	16-abr-08	191.122,27	AUTORIZACIÓN-DISPOSICIÓN GASTOS EXPT.:34/11/2007
AYTO.ALBA DE TORMES	17-abr-08	2.137,00	SUBV.EE.LL.FINANC.ESC.MUSI.Y/O DANZA O/1671/2007.
AYTO.ALMAZAN	17-abr-08	5.163,00	SUBV.EE.LL.FINANC.ESC.MUSI.Y/O DANZA O/1671/2007.
AYTO.ARANDA DE DUERO	17-abr-08	8.944,00	SUBV.EE.LL.FINANC.ESC.MUSI.Y/O DANZA O/1671/2007.
AYTO.ARENAS DE SAN PEDRO	17-abr-08	6.325,00	SUBV.EE.LL.FINANC.ESC.MUSI.Y/O DANZA O/1671/2007.
AYTO.AREVALO	17-abr-08	2.901,00	SUBV.EE.LL.FINANC.ESC.MUSI.Y/O DANZA O/1671/2007.
AYTO.ASTORGA	17-abr-08	10.205,00	SUBV.EE.LL.FINANC.ESC.MUSI.Y/O DANZA O/1671/2007.
AYTO.AVILA	17-abr-08	11.872,00	SUBV.EE.LL.FINANC.ESC.MUSI.Y/O DANZA O/1671/2007.
AYTO.BEJAR	17-abr-08	6.157,00	SUBV.EE.LL.FINANC.ESC.MUSI.Y/O DANZA O/1671/2007.
AYTO.BEMBIBRE	17-abr-08	5.021,00	SUBV.EE.LL.FINANC.ESC.MUSI.Y/O DANZA O/1671/2007.
AYTO.BENAVIDES DE ORBIGO	17-abr-08	3.696,00	SUBV.EE.LL.FINANC.ESC.MUSI.Y/O DANZA O/1671/2007.
AYTO.BRIVIESCA	17-abr-08	6.362,00	SUBV.EE.LL.FINANC.ESC.MUSI.Y/O DANZA O/1671/2007.
AYTO.CACABELOS	17-abr-08	5.596,00	SUBV.EE.LL.FINANC.ESC.MUSI.Y/O DANZA O/1671/2007.

AYTO.CALERUEGA	17-abr-08	2.967,00	SUBV.EE.LL.FINANC.ESC.MUSI.Y/O DANZA O/1671/2007.
AYTO.CARBAJOSA DE LA SAGRADA	17-abr-08	2.897,00	SUBV.EE.LL.FINANC.ESC.MUSI.Y/O DANZA O/1671/2007.
AYTO.CARBONERO EL MAYOR	17-abr-08	4.649,00	SUBV.EE.LL.FINANC.ESC.MUSI.Y/O DANZA O/1671/2007.
AYTO.CIUDAD RODRIGO	17-abr-08	5.895,00	SUBV.EE.LL.FINANC.ESC.MUSI.Y/O DANZA O/1671/2007.
AYTO.CUELLAR	17-abr-08	5.474,00	SUBV.EE.LL.FINANC.ESC.MUSI.Y/O DANZA O/1671/2007.
AYTO.EL ESPINAR	17-abr-08	5.685,00	SUBV.EE.LL.FINANC.ESC.MUSI.Y/O DANZA O/1671/2007.
AYTO.EL TIEMBLO	17-abr-08	842,00	SUBV.EE.LL.FINANC.ESC.MUSI.Y/O DANZA O/1671/2007.
AYTO.FABERO	17-abr-08	6.248,00	SUBV.EE.LL.FINANC.ESC.MUSI.Y/O DANZA O/1671/2007.
AYTO.LA BAÑEZA	17-abr-08	8.634,00	SUBV.EE.LL.FINANC.ESC.MUSI.Y/O DANZA O/1671/2007.
AYTO.LA ROBLA	17-abr-08	6.150,00	SUBV.EE.LL.FINANC.ESC.MUSI.Y/O DANZA O/1671/2007.
AYTO.LAGUNA DE DUERO	17-abr-08	6.350,00	SUBV.EE.LL.FINANC.ESC.MUSI.Y/O DANZA O/1671/2007.
AYTO.LEON	17-abr-08	20.000,00	SUBV.EE.LL.FINANC.ESC.MUSI.Y/O DANZA O/1671/2007.
AYTO.MEDINA DE POMAR	17-abr-08	7.933,00	SUBV.EE.LL.FINANC.ESC.MUSI.Y/O DANZA O/1671/2007.
AYTO.MEDINA DEL CAMPO	17-abr-08	7.984,00	SUBV.EE.LL.FINANC.ESC.MUSI.Y/O DANZA O/1671/2007.
AYTO.MIRANDA DE EBRO	17-abr-08	10.996,00	SUBV.EE.LL.FINANC.ESC.MUSI.Y/O DANZA O/1671/2007.
AYTO.NAVA DE LA ASUNCION	17-abr-08	3.250,00	SUBV.EE.LL.FINANC.ESC.MUSI.Y/O DANZA O/1671/2007.
AYTO.PALACIOS DE LA SIERRA	17-abr-08	2.062,00	SUBV.EE.LL.FINANC.ESC.MUSI.Y/O DANZA O/1671/2007.
AYTO.PEÑARANDA DE BRACAMONTE	17-abr-08	6.317,00	SUBV.EE.LL.FINANC.ESC.MUSI.Y/O DANZA O/1671/2007.
AYTO.PIEDRALAVES	17-abr-08	3.648,00	SUBV.EE.LL.FINANC.ESC.MUSI.Y/O DANZA O/1671/2007.
AYTO.SAHAGUN	17-abr-08	4.205,00	SUBV.EE.LL.FINANC.ESC.MUSI.Y/O DANZA O/1671/2007.
AYTO.SALAMANCA	17-abr-08	20.000,00	SUBV.EE.LL.FINANC.ESC.MUSI.Y/O DANZA O/1671/2007.
AYTO.SALAS DE LOS INFANTES	17-abr-08	6.287,00	SUBV.EE.LL.FINANC.ESC.MUSI.Y/O DANZA O/1671/2007.
AYTO.SAN ILDEFONSO	17-abr-08	1.342,00	SUBV.EE.LL.FINANC.ESC.MUSI.Y/O DANZA O/1671/2007.
AYTO.SAN LEONARDO DE YAGUE	17-abr-08	2.069,00	SUBV.EE.LL.FINANC.ESC.MUSI.Y/O DANZA O/1671/2007.
AYTO.SANTA MARTA DE TORMES	17-abr-08	3.358,00	SUBV.EE.LL.FINANC.ESC.MUSI.Y/O DANZA O/1671/2007.
AYTO.SEPULVEDA	17-abr-08	2.623,00	SUBV.EE.LL.FINANC.ESC.MUSI.Y/O DANZA O/1671/2007.
AYTO.TORDESILLAS	17-abr-08	8.789,00	SUBV.EE.LL.FINANC.ESC.MUSI.Y/O DANZA O/1671/2007.
AYTO.TORO	17-abr-08	7.364,00	SUBV.EE.LL.FINANC.ESC.MUSI.Y/O DANZA O/1671/2007.
AYTO.TORRECABALLEROS	17-abr-08	1.327,00	SUBV.EE.LL.FINANC.ESC.MUSI.Y/O DANZA O/1671/2007.
AYTO.VALENCIA DE DON JUAN	17-abr-08	4.501,00	SUBV.EE.LL.FINANC.ESC.MUSI.Y/O DANZA O/1671/2007.
AYTO.VALLADOLID	17-abr-08	20.000,00	SUBV.EE.LL.FINANC.ESC.MUSI.Y/O DANZA O/1671/2007.

AYTO.VALVERDE DE LA VIRGEN	17-abr-08	2.160,00	SUBV.EE.LL.FINANC.ESC.MUSI.Y/O DANZA O/1671/2007.
AYTO.VILLABLINO	17-abr-08	3.814,00	SUBV.EE.LL.FINANC.ESC.MUSI.Y/O DANZA O/1671/2007.
AYTO.VILLAFRANCA DEL BIERZO	17-abr-08	6.118,00	SUBV.EE.LL.FINANC.ESC.MUSI.Y/O DANZA O/1671/2007.
AYTO.VILLARCAYO	17-abr-08	7.609,00	SUBV.EE.LL.FINANC.ESC.MUSI.Y/O DANZA O/1671/2007.
AYTO.VILLAREJO DE ORBIGO	17-abr-08	4.955,00	SUBV.EE.LL.FINANC.ESC.MUSI.Y/O DANZA O/1671/2007.
AYTO.VITIGUDINO	17-abr-08	4.679,00	SUBV.EE.LL.FINANC.ESC.MUSI.Y/O DANZA O/1671/2007.
AYTO.NAVA DE LA ASUNCION	18-abr-08	29.337,60	SUBV. FORMACIÓN TE NAVA, TE VILLA Y TIERRA CUELLAR
AYTO.NAVA DE LA ASUNCION	18-abr-08	49.419,54	SUBV. SALARIOS TE NAVA, TE VILLA Y TIERRA CUELLAR
AYTO.SEGOVIA	18-abr-08	73.344,00	SUBV. FORMACION TE MUNICIPAL SEGOVIA
AYTO.SEGOVIA	18-abr-08	124.791,80	SUBV. SALARIOS TE MUNICIPAL SEGOVIA
AYTO.SEGOVIA	18-abr-08	145.183,38	SUBV. SALARIOS ET MUNICIPAL SEGOVIA
AYTO.SEGOVIA	18-abr-08	164.444,21	SUBV. FORMACIÓN ET MUNICIPAL SEGOVIA
AYTO.SORIA	18-abr-08	236.759,56	E. T. DUQUES DE SORIA VII (FORMACIÓN Y SALARIOS)
DIPUTACION PROV.SEGOVIA	18-abr-08	191.132,53	SUBV. 2ª Y 3ª FASE UPD
AYTO.ALCAÑICES	22-abr-08	78.847,15	AUT. GASTO - TALLER E. MONTE SAHU (ALCAÑICES-)
AYTO.BELORADO	22-abr-08	71.024,96	PROGRAMA DE ESC. TALLER/CASAS DE O/TALL. DE EMPLEO
AYTO.BENAVENTE	22-abr-08	69.037,97	PROPUESTA DE SUBVENCIÓN 9-010
AYTO.BENAVENTE	22-abr-08	215.955,93	GASTO - ESC. TALLER .EL FERIAL (BENAVENTE)
AYTO.BRIVIESCA	22-abr-08	67.423,70	PROGRAMA DE ESC. TALLER/CASAS DE O/TALL. DE EMPLEO
AYTO.BURGOS	22-abr-08	148.290,61	PROGRAMA DE ESC. TALLER/CASAS DE O/TALL. DE EMPLEO
AYTO.CORRALES DEL VINO	22-abr-08	118.455,21	AUT. GASTO - TALLER E. LA TEJERA (CORRALES-)
AYTO.ESPINOSA DE LOS MONTEROS	22-abr-08	79.145,06	PROGRAMA DE ESC. TALLER/CASAS DE O/TALL. DE EMPLEO
AYTO.MEDINA DE POMAR	22-abr-08	79.254,32	PROGRAMA DE ESC. TALLER/CASAS DE O/TALL. DE EMPLEO
AYTO.MELGAR DE FERNAMENTAL	22-abr-08	79.254,32	PROGRAMA DE ESC. TALLER/CASAS DE O/TALL. DE EMPLEO
AYTO.MIRANDA DE EBRO	22-abr-08	65.861,58	PROGRAMA DE ESC. TALLER/CASAS DE O/TALL. DE EMPLEO
AYTO.MORALES DEL VINO	22-abr-08	175.106,04	AUT. GASTO - TALLER E. EL CRISTO (MORALES-)
AYTO.VALLE DE MENA	22-abr-08	99.067,90	PROGRAMA DE ESC. TALLER/CASAS DE O/TALL. DE EMPLEO
AYTO.VILLARCAYO	22-abr-08	152.152,07	PROGRAMA DE ESC. TALLER/CASAS DE O/TALL. DE EMPLEO
AYTO.ZAMORA	22-abr-08	575.431,66	GASTO - ESC. TALLER .ALMARAZ III (ZAMORA)
DIPUTACION PROV.BURGOS	22-abr-08	91.561,42	PROGRAMA DE ESC. TALLER/CASAS DE O/TALL. DE EMPLEO
DIPUTACION PROV.VALLADOLID	22-abr-08	24.569,52	FRA. 03/2008.-MEDICAM.20/02 A 19/03/2008

AYTO.AREVALO	25-abr-08	248.427,46	SUBVENCIÓN T.E. MOLINO ALVARO LUNA III (2ª FASE)
AYTO.ASTORGA	25-abr-08	58.611,05	T.E.SOLARIUM FORMACY FUNC.2º FSE
AYTO.ASTORGA	25-abr-08	99.833,44	T.E.SOLARIUM SALARIOS.2º FASE
AYTO.AVILA	25-abr-08	175.144,27	SUBVENCIÓN T.E. ANTIGUO MATADERO II (2ª FASE)
AYTO.AVILA	25-abr-08	392.581,03	SUBVENCIÓN ESCUELA TALLER ADAJA
AYTO.BEMBIBRE	25-abr-08	99.063,59	E.T.BERN.ALONSO.VILLAR.SALARIOS. 2ºY3ºFASE
AYTO.BEMBIBRE	25-abr-08	116.502,62	E.T.BERN.ALONSO.VILLAR.FORMAC. Y FUNC. 2ºY3ºFASE
AYTO.BENAVENTE	25-abr-08	306,00	SUB.FIP/07 PLURI.ENTES LOCALES CURSO 335
AYTO.BENAVENTE	25-abr-08	3.333,00	SUB.FIP/07 PLURI.ENTES LOCALES CURSO 332
AYTO.CACABELOS	25-abr-08	73.046,81	T.E.BERGIDUM FORMAC. Y FUNC.2º FASE
AYTO.CACABELOS	25-abr-08	124.791,80	T.E.BERGIDUM SALARIOS.2º FASE
AYTO.CARRACEDELO	25-abr-08	36.502,22	T.E.CARRACEDELO FORMAC. Y FUNC.2º FASE
AYTO.CARRACEDELO	25-abr-08	62.395,90	T.E.CARRACEDELO SALARIOS.2º FASE
AYTO.FABERO	25-abr-08	36.672,00	T.E.FABERO FORMAC. Y FUNC.2º FASE
AYTO.FABERO	25-abr-08	62.395,90	T.E.FABERO V SALARIOS.2º FASE
AYTO.GARRAFE DE TORIO	25-abr-08	50.124,15	E.T.RIBERAS DEL TORIO.SALARIOS. 4ºFASE
AYTO.GARRAFE DE TORIO	25-abr-08	66.009,60	E.T.RIBERAS DEL TORIO.FORMAC. Y FUNC. 4ºFASE
AYTO.LAS NAVAS DEL MARQUÉS	25-abr-08	99.067,90	SUBVENCIÓN T.E. LA ATALAYA (2ª FASE)
AYTO.PONFERRADA	25-abr-08	80.109,30	T.E.MUNICIPAL PONFERRADA III FORMAC.Y FUNC.2º FASE
AYTO.PONFERRADA	25-abr-08	137.270,98	T.E.MUNICIPAL PONFERRADA III SALARIOS.2º FASE
AYTO.SAN ANDRES DEL RABANEDO	25-abr-08	31.324,00	T.E.SAN ANDRES RAB IV FORMAC. Y FUNC.2º FASE
AYTO.SAN ANDRES DEL RABANEDO	25-abr-08	62.395,90	T.E.SAN ANDRES RAB IV SALARIOS.2º FASE
AYTO.TORENO	25-abr-08	47.352,70	E.T.CONDE DE TORENO I SALARIOS. 4ºFASE
AYTO.TORENO	25-abr-08	58.641,99	E.T.CONDE DE TORENO I FORMAC. Y FUNC. 4ºFASE
AYTO.VALENCIA DE DON JUAN	25-abr-08	72.845,01	T.E. EMPRENDIENDO EN IGUALDAD II FORMAC . 2º FASE
AYTO.VALENCIA DE DON JUAN	25-abr-08	124.791,80	T.E. EMPRENDIENDO EN IGUALDAD II SALARIOS 2º FASE
AYTO.VILLABLINO	25-abr-08	53.621,79	E.T.UROGALLO II SALARIOS. 4ºFASE
AYTO.VILLABLINO	25-abr-08	63.576,71	E.T.UROGALLO II FORMAC Y FUNC. 4ºFASE
DIPUTACION PROV.AVILA	25-abr-08	79.254,32	SUBVENCIÓN T.E. EL SOTO (2ª FASE)
DIPUTACION PROV.AVILA	25-abr-08	82.527,50	SUBVENCIÓN T.E. BAJO TIETAR (2ª FASE)
DIPUTACION PROV.AVILA	25-abr-08	86.383,17	SUBVENCIÓN E.T. MORAÑA RENOVABLE (4ª FASE)

DIPUTACION PROV.AVILA	25-abr-08	191.132,53	SUBVENCIÓN UPD DIPUTACIÓN ÁVILA II
DIPUTACION PROV.AVILA	25-abr-08	204.611,12	SUBVENCIÓN T.E. RIBERA DEL ADAJA (2ª FASE)
AYTO.MORALES DEL VINO	28-abr-08	737.620,54	SUBV.DIRECTA CENTRO INFANTIL MORALES DEL VINO (ZA)
DIPUTACION PROV.AVILA	28-abr-08	120.000,00	CONV.COL.COM.CYL-DIPUT.PROV.AV.MEJORA CEIPS MED.RU
AYTO.BEMBIBRE	29-abr-08	5.220,00	SUBV CURSO 966 AYTO DE BEMBIBRE PLURIANUAL 2007
AYTO.BEMBIBRE	29-abr-08	7.825,50	SUBV CURSO 965 AYTO DE BEMBIBRE PLURIANUAL 2007
AYTO.BEMBIBRE	29-abr-08	12.169,50	SUBV CURSO 967 AYTO DE BEMBIBRE PLURIANUAL 2007
AYTO.BURGOS	29-abr-08	307.336,77	PROGRAMA DE ESC. TALLER/CASAS DE O/TALL. DE EMPLEO
AYTO.LA BAÑEZA	29-abr-08	4.005,00	SUBV CURSO 864 AYTO DE LA BAÑEZA PLURIANUAL 2007
AYTO.LA ROBLA	29-abr-08	2.436,00	SUBV CURSO 918 AYTO LA ROBLA PLURIANUAL 2007
AYTO.SALAMANCA	29-abr-08	79.897,91	TE EL MURO 2ª FASE FORMACIÓN
AYTO.SALAMANCA	29-abr-08	94.045,63	TE EL TORMES 2ª FASE FORMACION
AYTO.SALAMANCA	29-abr-08	139.824,75	TE EL MURO 2ª FASE SALARIOS
AYTO.SALAMANCA	29-abr-08	167.528,83	TE EL TORMES 2ª FASE SALARIOS
AYTO.SAN ANDRES DEL RABANEDO	29-abr-08	8.262,00	SUBV CURSO 699 AYTO SAN ANDRES PLURIANUAL 2007
DIPUTACION PROV.BURGOS	29-abr-08	11.497,00	FCL-07 SUBV.ABASTEC.QUINTANILLA MONTE JUARROS (BU)
DIPUTACION PROV.VALLADOLID	29-abr-08	150.000,00	CONV.COLAB.CYL Y DIP.PROV.VA. ED.INF-PR. M. RURAL
AYTO.MEDINA DEL CAMPO	02-may-08	1.063.434,00	REAJ.ANUAL.SUBVREHABIL.TEATRO OLIMPIA.MEDINA.CA.VA
AYTO. DE FRIAS	05-may-08	147.475,65	SUBV. DIRECTA PROEYCTO ACCEDEM-INICIATIVA COMUNIT.
DIPUTACION PROV.AVILA	12-may-08	38.492,64	FCL-07 SUBV. VARIAS OBRAS PROVINCIA AVILA
DIPUTACION PROV.SEGOVIA	12-may-08	62.669,68	ASISTENCIA SANITARIA PREST MED AJEN FARMACIA
AYTO.ESPINOSA DE LOS CABALLEROS	15-may-08	25.000,00	05-SU-001/2006 SUBV. MAT. SUELO
AYTO.OLVEGA	15-may-08	96.000,00	SUBV.DIR.AYTO.OLVEGA(SO).P/PROM.4VIV.CONVENIDAS
AYTO.SORIA	15-may-08	288.000,00	SUBV.DIR.AYTO.SORIA.P/PROM.12 VIV.CONVENIDAS
AYTO.CABEZON DE PISUERGA	16-may-08	30.082,50	ET/CO/TE. TE CABEZÓN. F Y F. 2ª F
AYTO.CABEZON DE PISUERGA	16-may-08	62.395,90	ET/CO/TE. TE CABEZÓN. SALARIOS. 2ª F
AYTO.LAGUNA DE DUERO	16-may-08	52.277,89	PROGRAMA ET/CO/TE. ET PARQUE EL VILLAR SALAR 4ª F
AYTO.LAGUNA DE DUERO	16-may-08	58.446,00	PROGRAMA ET/CO/TE. ET PARQUE EL VILLAR F Y F 4ª F
AYTO.LAGUNA DE DUERO	16-may-08	68.760,00	ET/CO/TE. TE PLAZA DE TOROS III. F Y F. 2ª F
AYTO.LAGUNA DE DUERO	16-may-08	124.791,80	ET/CO/TE. TE PLAZA DE TOROS III. SALARIOS. 2ª F
AYTO.MEDINA DE RIOSECO	16-may-08	35.526,00	ET/CO/TE. TE RIOSECO RENOVABLE. F Y F. 2ª F

AYTO.MEDINA DE RIOSECO	16-may-08	62.395,90	ET/CO/TE. TE RIOSECO RENOVABLE. SALARIOS. 2ª F
AYTO.MEDINA DEL CAMPO	16-may-08	66.009,60	ET/CO/TE. TE MEDINA 21. F Y F. 2ª F
AYTO.MEDINA DEL CAMPO	16-may-08	112.312,62	ET/CO/TE. TE MEDINA 21. SALARIOS. 2ª F
AYTO.VALLADOLID	16-may-08	57.911,20	ET/CO/TE. TE PARQUES Y JARDINES F Y F 2ª F
AYTO.VALLADOLID	16-may-08	86.866,80	ET/CO/TE. ET ENERGÍAS RENOVABLES. F Y F. 2ª FASE
AYTO.VALLADOLID	16-may-08	97.318,20	ET/CO/TE. ET ENERGÍAS RENOVABLES. SALARIO. 2ª FASE
AYTO.VALLADOLID	16-may-08	124.791,80	ET/CO/TE. TE PARQUES Y JARDINES SALARIOS 2ª F
AYTO.VILLALON DE CAMPOS	16-may-08	34.380,00	ET/CO/TE. TE VILLALON. F Y F. 2ª F
AYTO.VILLALON DE CAMPOS	16-may-08	62.395,90	ET/CO/TE. TE VILLALON. SALARIOS. 2ª F
DIPUTACION PROV.SALAMANCA	16-may-08	2.199,73	SUBVENCION 15/2008 SANEAMIENTO GANADERO BOVINO
DIPUTACION PROV.VALLADOLID	16-may-08	259.515,20	ET/CO/TE. ET HOSPITAL VIEJO. SALARIOS. 2ª FASE
DIPUTACION PROV.VALLADOLID	16-may-08	275.040,00	ET/CO/TE. ET HOSPITAL VIEJO. F Y F. 2ª FASE
AYTO.ARANDA DE DUERO	20-may-08	591,08	LIQUIDACION CURSO Nº 490/FIP/09/2007
AYTO.NAVA DE LA ASUNCION	20-may-08	412.043,88	SUVB.D.AYTO.NAVA DE LA ASUNCION CONSTRU.EQUIP.C.I.
AYTO.BABILAFUENTE	21-may-08	3.759,96	EJ.SENT. 447/2007 PROCEDIM.92/2007.AYTO.BABILAF.
AYTO.FUENTE EL SAUZ	21-may-08	3.757,93	EJ.SENTENCIA Nº5 PROCED.38/2007-AYTO.FTE.SAUZ-AV.
AYTO.SANTA MARTA DE TORMES	21-may-08	2.476,50	SUBVENCIONES FIP(07-089 CURSO 657 C.LOCALES
DIPUTACION PROV.SEGOVIA	21-may-08	120.000,00	CONV.COLAB.CYL Y DIP.PROV.SG. ED. INF-PR M.RURAL
DIPUTACION PROV.VALLADOLID	21-may-08	22.729,37	FRA.04/2008.-MEDICA.20/03 A 19/04/2008
AYTO.ARANDA DE DUERO	23-may-08	48.170,00	SUBV.AYTO.ARANDA DUERO FINANC.PLAN MUNICIP.DROGAS
AYTO.AVILA	23-may-08	40.880,00	SUBV.DIRECT.AYTO.AVILA FINANC.PLAN MUNICIPAL DROGA
AYTO.BURGOS	23-may-08	73.810,00	SUBV.DIRECT.AYTO.BURGOS FINANC.PLAN MUNICIP.DROGAS
AYTO.MEDINA DEL CAMPO	23-may-08	49.705,00	SUBV.AYTO.M.CAMPO FINANC.PLAN MUNICIP.DROGAS
AYTO.PALENCIA	23-may-08	21.750,00	SUBV.AYTO.PALENCIA FINANC.PLAN MUNICIP.DROGAS
AYTO.PONFERRADA	23-may-08	62.300,00	SUBV.AYTO.PONFERRADA FINANC.PLAN MUNICIP.DROGAS
AYTO.SALAMANCA	23-may-08	119.545,00	SUBV.AYTO.SALAMANCA FINANC.PLAN MUNICIP.DROGAS
AYTO.SEGOVIA	23-may-08	52.030,00	SUBV.AYTO.SEGOVIA FINANC.PLAN MUNICIP.DROGAS
AYTO.SORIA	23-may-08	43.690,00	SUBV.AYTO.SORIA FINANC.PLAN MUNICIP.DROGAS
AYTO.VITIGUDINO	23-may-08	187.920,00	SUBV.DIRECTA AYTO.VITIGUDINO OBRAS RESIDENCIA P.M.
AYTO.ZAMORA	23-may-08	84.000,00	SUBV.AYTO.ZAMORA FINANC.PLAN MUNICIP.DROGAS
DIPUTACION PROV.AVILA	23-may-08	52.280,00	SUBV.DIRECT.DIPUT.AVILA FINANC.PLAN PROVIN.DROGAS
DIPUTACION PROV.BURGOS	23-may-08	40.265,00	SUBV.DIRECT.DIPUT.BURGOS FINANC.PLAN PROVIN.DROGAS
DIPUTACION PROV.PALENCIA	23-may-08	31.215,00	SUBV.DIR.DIPUT.PALENCIA FINANC.PLAN PROVIN.DROGAS
DIPUTACION PROV.SALAMANCA	23-may-08	114.145,00	SUBV.DIR.DIPUT.SALAMANCA FINANC.PLAN PROVIN.DROGAS
DIPUTACION PROV.SORIA	23-may-08	50.820,00	SUBV.DIR.DIPUT.SORIA FINANC.PLAN PROVIN.DROGAS
DIPUTACION PROV.VALLADOLID	23-may-08	60.950,00	SUBV.DIPUT.VALLADOLID FINANC.PLAN PROVIN.DROGAS
AYTO.LAGUNA DE DUERO	26-may-08	2.160,00	EXPTE. 595/PNL/2007 ASOC. CURSO 1344/FIP/47/2007
AYTO.LEON	26-may-08	3.375,00	EXPTE. 594/PNL/2007 ASOC. CURSO 767/FIP/24/2007
AYTO.LEON	26-may-08	3.483,00	EXPTE. 681/PNL/2007 ASOC. CURSO 768/FIP/24/2007
AYTO.LANGA	28-may-08	1.669,50	SUBVENCIÓN PLAN FIP CURSO Nº 271/FIP/05/2007
AYTO.PALENCIA	28-may-08	192,00	ERRADICACION Y CONTROL FUEGO BACTERIANO ROSACEAS
JTA.VEC.VELILLAS DEL DUQUE	28-may-08	76,80	ERRADICACION Y CONTROL FUEGO BACTERIANO ROSACEAS
AYTO.CARBONERO EL MAYOR	30-may-08	8.730,35	LIQUIDACIÓN RECURSO ALZADA EXPTE 192/FIP/40/2005
AYTO.OLIVARES DE DUERO	30-may-08	7.949,48	SUBVENCION DIRECTA OBRA Y EQUIPAMIENTO CENTRO DIA
AYTO.SANTA MARTA DE TORMES	30-may-08	2.331,00	SUBVENCIONES FIP(07-08) CURSO 656 C.LOCALES
AYTO.TAMAMES	30-may-08	764.293,06	SUBV.DIRECTA CENTRO OCUPACIONAL PERS.DISCAPACIDAD
AYTO.MIRANDA DE EBRO	02-jun-08	300.000,00	CONV.CON AYTO MIRANDA EBRO.PROY."MIRANDA DIGITAL"
AYTO.VALLADOLID	02-jun-08	132.605,21	SUBV.AYTO-VA.ACT.COMPL.R.INT.SUR.AD-1750(05)MAY 08
DIPUTACION PROV.SALAMANCA	02-jun-08	550.000,00	CONV.DIPUT.PROV.SA.PROYECTO "SALAM.PROV.DIGITAL"
AYTO.BENAVENTE	05-jun-08	180.000,00	CONVEN.ESPECÍF.DE COLABOR.C° FOMENTO Y J.C.Y.L.
DIPUTACION PROV.BURGOS	05-jun-08	1.412,04	PROGRAMA DE ESC. TALLER/CASAS DE O/TALL. DE EMPLEO
DIPUTACION PROV.BURGOS	05-jun-08	2.559,15	PROGRAMA DE ESC. TALLER/CASAS DE O/TALL. DE EMPLEO
AYTO.CUELLAR	09-jun-08	860.000,00	AYTO.CUELLAR.CESION DE TRAMOS URBAN.ANUALIDAD 2010
AYTO.CUELLAR	09-jun-08	860.000,00	SUBV.D.AYTO.CUELLAR(SG).CES.TRAMOS.CTRAS AUT.MAY08
DIPUTACION PROV.ZAMORA	09-jun-08	57.714,42	PRORROGAS AEDLS EJERCICIOS ANTERIORES
AYTO.CARBONERO EL MAYOR	11-jun-08	17.316,00	CONVOC. ANUAL SUBV.FIP: CORPORACIONES LOCALES
AYTO.NAVA DE LA ASUNCION	11-jun-08	3.828,00	CONV.PLURIANUAL SUBV.FIP: CORPORACIONES LOCALES
AYTO.EL ESPINAR	12-jun-08	290.000,00	SUBV.D.ORG.XXIII CAMP.INT.PISTA RAPIDA.AJ.29.5.08
AYTO. DE RIELLO	13-jun-08	60.000,00	SUB.DIR.AYTO.DE RIELLO(LE).RECUP.Y MEJ.ENT.DEGR.
AYTO.VEGA DE ESPINAREDA	13-jun-08	2.000,00	SUBV. DIR. ZIS RR.CC. LE-08/07-R. AC.15.05.2008
AYTO.ALBA DE TORMES	17-jun-08	8.484,60	SUBVENCIONES CONTRATACION AGENTES DE IGUALDAD
AYTO.ARANDA DE DUERO	17-jun-08	8.089,75	PROGRAMA DE ESC. TALLER/CASAS DE O/TALL. DE EMPLEO
AYTO.ARANDA DE DUERO	17-jun-08	16.105,26	SUBV.PROGRAMAS EJECUCION PLANES IGUALDAD OPORTUNID
AYTO.ASTORGA	17-jun-08	8.842,11	SUBV.PROGRAMAS EJECUCION PLANES IGUALDAD OPORTUNID
AYTO.ASTORGA	17-jun-08	9.579,39	SUBVENCIONES CONTRATACION AGENTES DE IGUALDAD
AYTO.AVILA	17-jun-08	17.052,63	SUBV.PROGRAMAS EJECUCION PLANES IGUALDAD OPORTUNID
AYTO.BEMBIBRE	17-jun-08	8.689,88	SUBVENCIONES CONTRATACION AGENTES DE IGUALDAD
AYTO.BEMBIBRE	17-jun-08	9.000,00	SUBV.PROGRAMAS EJECUCION PLANES IGUALDAD OPORTUNID
AYTO.BENAVENTE	17-jun-08	8.842,11	SUBV.PROGRAMAS EJECUCION PLANES IGUALDAD OPORTUNID
AYTO.BURGOS	17-jun-08	11.684,21	SUBV.PROGRAMAS EJECUCION PLANES IGUALDAD OPORTUNID
AYTO.CACABELOS	17-jun-08	8.963,57	SUBVENCIONES CONTRATACION AGENTES DE IGUALDAD
AYTO.CANDELEDA	17-jun-08	12.453,21	SUBVENCIONES CONTRATACION AGENTES DE IGUALDAD
AYTO.CARBAJOSA DE LA SAGRADA	17-jun-08	8.621,45	SUBVENCIONES CONTRATACION AGENTES DE IGUALDAD
AYTO.CIUDAD RODRIGO	17-jun-08	5.550,00	SUBV.PROGRAMAS EJECUCION PLANES IGUALDAD OPORTUNID
AYTO.EL ESPINAR	17-jun-08	9.853,09	SUBVENCIONES CONTRATACION AGENTES DE IGUALDAD
AYTO.FABERO	17-jun-08	6.947,37	SUBV.PROGRAMAS EJECUCION PLANES IGUALDAD OPORTUNID
AYTO.FABERO	17-jun-08	13.684,85	SUBVENCIONES CONTRATACION AGENTES DE IGUALDAD
AYTO.GUIJUELO	17-jun-08	6.000,00	SUBV.PROGRAMAS EJECUCION PLANES IGUALDAD OPORTUNID
AYTO.GUIJUELO	17-jun-08	11.905,82	SUBVENCIONES CONTRATACION AGENTES DE IGUALDAD
AYTO.LA BAÑEZA	17-jun-08	10.105,26	SUBV.PROGRAMAS EJECUCION PLANES IGUALDAD OPORTUNID
AYTO.LA BAÑEZA	17-jun-08	10.400,48	SUBVENCIONES CONTRATACION AGENTES DE IGUALDAD
AYTO.LAGUNA DE DUERO	17-jun-08	5.200,24	SUBVENCIONES CONTRATACION AGENTES DE IGUALDAD
AYTO.LEON	17-jun-08	10.947,88	SUBVENCIONES CONTRATACION AGENTES DE IGUALDAD
AYTO.LEON	17-jun-08	19.263,16	SUBV.PROGRAMAS EJECUCION PLANES IGUALDAD OPORTUNID
AYTO.MEDINA DE POMAR	17-jun-08	358,66	PROGRAMA DE ESC. TALLER/CASAS DE O/TALL. DE EMPLEO
AYTO.MEDINA DEL CAMPO	17-jun-08	9.571,48	SUBVENCIONES CONTRATACION AGENTES DE IGUALDAD
AYTO.MEDINA DEL CAMPO	17-jun-08	20.526,32	SUBV.PROGRAMAS EJECUCION PLANES IGUALDAD OPORTUNID
AYTO.MELGAR DE FERNAMENTAL	17-jun-08	553,76	PROGRAMA DE ESC. TALLER/CASAS DE O/TALL. DE EMPLEO
AYTO.MIRANDA DE EBRO	17-jun-08	13.684,85	SUBVENCIONES CONTRATACION AGENTES DE IGUALDAD
AYTO.MIRANDA DE EBRO	17-jun-08	20.526,32	SUBV.PROGRAMAS EJECUCION PLANES IGUALDAD OPORTUNID
AYTO.PALENCIA	17-jun-08	16.736,84	SUBV.PROGRAMAS EJECUCION PLANES IGUALDAD OPORTUNID
AYTO.PEÑARANDA DE BRACAMONTE	17-jun-08	12.316,36	SUBVENCIONES CONTRATACION AGENTES DE IGUALDAD
AYTO.PONFERRADA	17-jun-08	7.663,51	SUBVENCIONES CONTRATACION AGENTES DE IGUALDAD
AYTO.PONFERRADA	17-jun-08	19.894,74	SUBV.PROGRAMAS EJECUCION PLANES IGUALDAD OPORTUNID
AYTO.SALAMANCA	17-jun-08	8.210,91	SUBVENCIONES CONTRATACION AGENTES DE IGUALDAD
AYTO.SALAMANCA	17-jun-08	11.684,21	SUBV.PROGRAMAS EJECUCION PLANES IGUALDAD OPORTUNID
AYTO.SAN ANDRES DEL RABANEDO	17-jun-08	10.105,26	SUBV.PROGRAMAS EJECUCION PLANES IGUALDAD OPORTUNID
AYTO.SAN ILDEFONSO	17-jun-08	6.431,88	SUBVENCIONES CONTRATACION AGENTES DE IGUALDAD
AYTO.SAN ILDEFONSO	17-jun-08	6.947,37	SUBV.PROGRAMAS EJECUCION PLANES IGUALDAD OPORTUNID
AYTO.SANTA MARTA DE TORMES	17-jun-08	11.495,27	SUBVENCIONES CONTRATACION AGENTES DE IGUALDAD
AYTO.SEGOVIA	17-jun-08	6.842,42	SUBVENCIONES CONTRATACION AGENTES DE IGUALDAD
AYTO.SEGOVIA	17-jun-08	11.684,21	SUBV.PROGRAMAS EJECUCION PLANES IGUALDAD OPORTUNID
AYTO.SORIA	17-jun-08	15.947,37	SUBV.PROGRAMAS EJECUCION PLANES IGUALDAD OPORTUNID
AYTO.TORO	17-jun-08	8.842,11	SUBV.PROGRAMAS EJECUCION PLANES IGUALDAD OPORTUNID
AYTO.TUDELA DE DUERO	17-jun-08	6.000,00	SUBV.PROGRAMAS EJECUCION PLANES IGUALDAD OPORTUNID
AYTO.TUDELA DE DUERO	17-jun-08	11.768,97	SUBVENCIONES CONTRATACION AGENTES DE IGUALDAD
AYTO.VALLE DE MENA	17-jun-08	725,31	PROGRAMA DE ESC. TALLER/CASAS DE O/TALL. DE EMPLEO
AYTO.VALVERDE DE LA VIRGEN	17-jun-08	6.842,42	SUBVENCIONES CONTRATACION AGENTES DE IGUALDAD
AYTO.VALVERDE DE LA VIRGEN	17-jun-08	8.842,11	SUBV.PROGRAMAS EJECUCION PLANES IGUALDAD OPORTUNID
AYTO.VILLAQUILAMBRE	17-jun-08	6.315,79	SUBV.PROGRAMAS EJECUCION PLANES IGUALDAD OPORTUNID
AYTO.VILLAQUILAMBRE	17-jun-08	10.674,18	SUBVENCIONES CONTRATACION AGENTES DE IGUALDAD
AYTO.ZAMORA	17-jun-08	11.000,00	SUBV.PROGRAMAS EJECUCION PLANES IGUALDAD OPORTUNID
DIPUTACION PROV.AVILA	17-jun-08	13.137,45	SUBVENCIONES CONTRATACION AGENTES DE IGUALDAD
DIPUTACION PROV.BURGOS	17-jun-08	20.526,32	SUBV.PROGRAMAS EJECUCION PLANES IGUALDAD OPORTUNID
DIPUTACION PROV.LEON	17-jun-08	6.842,42	SUBVENCIONES CONTRATACION AGENTES DE IGUALDAD
DIPUTACION PROV.PALENCIA	17-jun-08	14.842,11	SUBV.PROGRAMAS EJECUCION PLANES IGUALDAD OPORTUNID
DIPUTACION PROV.SALAMANCA	17-jun-08	18.947,37	SUBV.PROGRAMAS EJECUCION PLANES IGUALDAD OPORTUNID
DIPUTACION PROV.SEGOVIA	17-jun-08	8.347,76	SUBVENCIONES CONTRATACION AGENTES DE IGUALDAD
DIPUTACION PROV.SEGOVIA	17-jun-08	10.421,05	SUBV.PROGRAMAS EJECUCION PLANES IGUALDAD OPORTUNID
DIPUTACION PROV.SORIA	17-jun-08	15.157,89	SUBV.PROGRAMAS EJECUCION PLANES IGUALDAD OPORTUNID
DIPUTACION PROV.VALLADOLID	17-jun-08	18.947,37	SUBV.PROGRAMAS EJECUCION PLANES IGUALDAD OPORTUNID
DIPUTACION PROV.ZAMORA	17-jun-08	19.263,16	SUBV.PROGRAMAS EJECUCION PLANES IGUALDAD OPORTUNID
AYTO.VILLANUEVA DEL CONDE	18-jun-08	73.755,01	SUBVENCION DIRECTA EQUIPAMIENTO CENTRO DE DIA
AYTO.VILLARCAYO	18-jun-08	267.737,00	SUBV.AYTO.VILLARCAYO(BU).NUEVO ACCESO. MAYO 2008

DIPUTACION PROV.AVILA	18-jun-08	1.000.000,00	CONVENIO SEQUIA 2008/2009.DIP.PROV.AVILA.
DIPUTACION PROV.BURGOS	18-jun-08	1.500.000,00	CONVENIO SEQUIA 2008/2009. DIP.PROV. DE BURGOS.
DIPUTACION PROV.LEON	18-jun-08	1.500.000,00	CONVENIO SEQUIA 2008/2009.DIP.PROV.DE LEON.
DIPUTACION PROV.PALENCIA	18-jun-08	126.000,00	CONVENIO SEQUIA 2008/2009. DIP.PROV.PALENCIA.
DIPUTACION PROV.SALAMANCA	18-jun-08	750.000,00	CONVENIO SEQUIA 2008/2009.DIP.PROV.SALAMANCA.
DIPUTACION PROV.SEGOVIA	18-jun-08	264.000,00	CONVENIO SEQUIA 2008/2009.DIP.PROV.SEGOVIA.
DIPUTACION PROV.SORIA	18-jun-08	500.000,00	CONVENIO SEQUIA 2008/2009.DIP.PROV.SORIA.
DIPUTACION PROV.VALLADOLID	18-jun-08	200.000,00	CONVENIO SEQUIA 2008/2009. DIP.PROV.VALLADOLID.
DIPUTACION PROV.VALLADOLID	18-jun-08	21.471,02	FRA.05/2008.-MEDI.H.VILLACIÁN DE 20/04 A 19/05/08
DIPUTACION PROV.ZAMORA	18-jun-08	600.000,00	CONVENIO SEQUIA 2008/2009.DIP.PROV.ZAMORA.
AYTO.ARROYO DE LA ENCOMIENDA	19-jun-08	4.000,00	SUBVENCIONES PLANES IGUALDAD DE OPORTUNIDADES
AYTO.BEJAR	19-jun-08	4.000,00	SUBVENCIONES PLANES IGUALDAD DE OPORTUNIDADES
AYTO.CANDELEDA	19-jun-08	4.000,00	SUBVENCIONES PLANES IGUALDAD DE OPORTUNIDADES
AYTO.LAGUNA DE DUERO	19-jun-08	4.000,00	SUBVENCIONES PLANES IGUALDAD DE OPORTUNIDADES
AYTO.PEÑARANDA DE BRACAMONTE	19-jun-08	4.000,00	SUBVENCIONES PLANES IGUALDAD DE OPORTUNIDADES
AYTO.VILLABLINO	19-jun-08	4.000,00	SUBVENCIONES PLANES IGUALDAD DE OPORTUNIDADES
AYTO.VILLAMAYOR	19-jun-08	4.000,00	SUBVENCIONES PLANES IGUALDAD DE OPORTUNIDADES
DIPUTACION PROV.AVILA	19-jun-08	4.000,00	SUBVENCIONES PLANES IGUALDAD DE OPORTUNIDADES
DIPUTACION PROV.AVILA	19-jun-08	120.000,00	SUBV.DIREC.DIP.AVILA.P/CONS.REPARAC.IGL.ERMITA(AV)
DIPUTACION PROV.BURGOS	19-jun-08	400.000,00	SUBV.DIR.DIP.BURGOS.P/CONS.REPARAC.IGL.ERMITA(BU)
DIPUTACION PROV.SORIA	19-jun-08	150.300,00	SUBV.DIR.DIP.SORIA.P/CONS.REPARAC.IGL.ERMITA(SO)
DIPUTACION PROV.VALLADOLID	19-jun-08	150.300,00	SUBV.DIR.DIP.VALLAD.P/CONS.REPARAC.IGL.ERMITA(VA)
AYTO.TRUCHAS	23-jun-08	64.250,00	SUBV. DIR. AYTO. DE TRUCHAS-
AYTO.CEDILLO DE LA TORRE	24-jun-08	8.285,76	ESTIMACION RECURSOS REPOSICION RESOLUCION 28.03.07
AYTO.EL PERDIGON	24-jun-08	8.400,00	ESTIMACION RECURSOS REPOSICION RESOLUCION 28.03.07
AYTO.FUENTELCESPED	24-jun-08	8.400,00	ESTIMACION RECURSOS REPOSICION RESOLUCION 28.03.07
AYTO.HONTORIA DEL PINAR	24-jun-08	11.087,07	ESTIMACION RECURSOS REPOSICION RESOLUCION 28.03.07
DIPUTACION PROV.LEON	24-jun-08	150.000,00	CONV.COLAB.CYL-DIPUT.PROV.LE.MEJORA CEIPS.MED.RUR.
AYTO.LAGUNA DE DUERO	25-jun-08	1.197,00	LIQUIDACIÓN 1346/FIP/47/2007 AYMTO. LAGUNA
AYTO.LAGUNA DE DUERO	25-jun-08	4.770,00	LIQUIDACIÓN 1344/FIP/47/2007 AYMTO. LAGUNA
AYTO.LAGUNA DE DUERO	25-jun-08	4.770,00	LIQUIDACIÓN 1345/FIP/47/2007 AYMTO. LAGUNA

DIPUTACION PROV.VALLADOLID	25-jun-08	4.995,00	LIQUIDACIÓN 1894/FIP/47/2007 DIPUTACIÓN VALLADOLID
AYTO.SEGOVIA	26-jun-08	4.703,10	ELCO/07/SG/170 AYTO.DE SEGOVIA EJERC.ANTERIORES
AYTO.SEGOVIA	26-jun-08	5.891,38	ELCO/07/SG/169 AYTO.DE SEGOVIA EJERC.ANTERIORES
AYTO.SEGOVIA	26-jun-08	10.090,56	ELCO/07/SG/168 AYTO.DE SEGOVIA EJERC.ANTERIORES
AYTO.SEGOVIA	26-jun-08	35.331,20	ELCO/07/SG/171 AYTO.DE SEGOVIA EJERC.ANTERIORES
AYTO.BENUZA	27-jun-08	216.000,00	MOD.SUBV.DIR.AYTO BENUZA(LE).P/PROM.10 VIV.CONVENI
AYTO.CUENCA DE CAMPOS	27-jun-08	115.200,00	MOD.SUBV.DIR.AYTO CUENCA C.P/PROM.12 VIV.CONVENID
AYTO.LA ROBLA	27-jun-08	19.164,00	SUBV CURSO 279 AYTO LA ROBLA ANUAL 2007 Aº 116.1.C
AYTO.SAN PEDRO DE CEQUE	27-jun-08	96.000,00	MOD.SUBV.DIR.AYTO S.PEDRO D CE.P/PROM.8 VIV.CONV.
AYTO.EL PEGO	30-jun-08	2.000,00	RESOLUCION 10/2007 DE CIJM
AYTO.NOCEDA DEL BIERZO	30-jun-08	75.415,17	SUBV.DIRECTA EQUIPAMIENTO RESIDENCIA PERS.MAYORES
AYTO.ROBLEDA	30-jun-08	101.105,05	SUBV.DIRECTA AYTO.ROBLEDA EQUIPAM.RESID.Y CTRO.DÍA
AYTO.SAN ILDEFONSO	01-jul-08	21.375,83	AEDLP/07/SG/15 AYTO. SAN ILDEFONSO-LA GRANJA
AYTO.SANCHONUÑO	01-jul-08	28.470,00	AEDLP/07/SG/14 AYTO. DE SANCHONUÑO
AYTO.ZARZUELA DEL MONTE	01-jul-08	27.331,12	AEDLP/07/SG/13 AYTO. ZARZUELA DEL MONTE
DIPUTACION PROV.SEGOVIA	01-jul-08	28.023,39	AEDLP/07/SG/18 DIPUTACION PROVINCIAL DE SEGOVIA
DIPUTACION PROV.SEGOVIA	01-jul-08	28.023,39	AEDLP/07/SG/17 DIPUTACION PROVINCIAL DE SEGOVIA
AYTO. DE VILLAMEJIL	02-jul-08	76,80	ERRADICACION Y CONTROL FUEGO BACTARIANO ROSACEAS.
AYTO.ARANDA DE DUERO	02-jul-08	347.780,80	65/08 DISTRIBUCION FONDO APOYO MUNICIPAL 2008
AYTO.AVILA	02-jul-08	394.783,03	65/08 DISTRIBUCION FONDO APOYO MUNICIPAL 2008
AYTO.BURGOS	02-jul-08	655.254,17	65/08 DISTRIBUCION FONDO APOYO MUNICIPAL 2008
AYTO.LAGUNA DE DUERO	02-jul-08	325.007,64	65/08 DISTRIBUCION FONDO APOYO MUNICIPAL 2008
AYTO.LEON	02-jul-08	575.880,18	65/08 DISTRIBUCION FONDO APOYO MUNICIPAL 2008
AYTO.MEDINA DEL CAMPO	02-jul-08	324.464,65	65/08 DISTRIBUCION FONDO APOYO MUNICIPAL 2008
AYTO.MIRANDA DE EBRO	02-jul-08	362.342,04	65/08 DISTRIBUCION FONDO APOYO MUNICIPAL 2008
AYTO.PALENCIA	02-jul-08	457.499,54	65/08 DISTRIBUCION FONDO APOYO MUNICIPAL 2008
AYTO.PONFERRADA	02-jul-08	423.736,77	65/08 DISTRIBUCION FONDO APOYO MUNICIPAL 2008
AYTO.SALAMANCA	02-jul-08	625.136,58	65/08 DISTRIBUCION FONDO APOYO MUNICIPAL 2008
AYTO.SAN ANDRES DEL RABANEDO	02-jul-08	341.005,32	65/08 DISTRIBUCION FONDO APOYO MUNICIPAL 2008
AYTO.SEGOVIA	02-jul-08	399.550,97	65/08 DISTRIBUCION FONDO APOYO MUNICIPAL 2008
AYTO.SORIA	02-jul-08	361.753,62	65/08 DISTRIBUCION FONDO APOYO MUNICIPAL 2008

AYTO.VALLADOLID	02-jul-08	971.674,99	65/08 DISTRIBUCION FONDO APOYO MUNICIPAL 2008
AYTO.ZAMORA	02-jul-08	422.609,70	65/08 DISTRIBUCION FONDO APOYO MUNICIPAL 2008
JTA.VEC.VIÑAYO	02-jul-08	38,40	ERRADICACION Y CONTROL FUEGO BACTARIANO ROSACEAS.
DIPUTACION PROV.AVILA	03-jul-08	18.000,00	ALIMENTACIÓN ENTERAL AÑO 2008
AYTO.BENAVENTE	04-jul-08	905.356,80	SUBV.AYUNTAM.BENAVENTE CONST./EQUIP. C.INFANTIL
AYTO.BRIVIESCA	04-jul-08	1.582,91	E.T. CASA DE LOS SALAMANCA EXPTE.: 09/000005/2006
AYTO.CASTREJON DE LA PEÑA	04-jul-08	312.500,00	28-PA-284.SUB.DIR.AYTO.CASTREJON DE LA PEÑA..(PA)
AYTO.FOLGOSO DE LA RIBERA	04-jul-08	90.000,00	21-LE-483.SUB.DIR.AYTO.FOLGOSO DE LA RIBERA(LE).
AYTO.MONTERRUBIO DE ARMUÑA	04-jul-08	23.850,00	SUBVENCION FIP 2008-AYUTO. MONTERRUBIO CURSO 465
AYTO.MONTERRUBIO DE ARMUÑA	04-jul-08	23.850,00	SUBVENCION FIP 2008-2009. MONTERRUBIO CURSO 466
AYTO.NOCEDA DEL BIERZO	04-jul-08	200.000,00	27-LE-485.SUB.DIR.AYTO.DE NOCEDA DEL BIERZO(LE).
AYTO.TORENO	04-jul-08	402.120,00	700-LE-763.SUB.DIR.AYTO.DE TORENO (LE).
AYTO.TORENO	04-jul-08	700.000,00	700-LE-764.SUB.DIR.AYTO.DE TORENO (LE).
AYTO.VALDEPIELAGO	04-jul-08	186.000,00	21-LE-486.SUB.DIR.AYTO.DE VALDEPIELAGO(LE).
AYTO.VALDERRUEDA	04-jul-08	150.000,00	21-LE-484.SUB.DIR.AYTO.DE VALDERRUEDA (LE)
AYTO.VALDESAMARIO	04-jul-08	386.000,00	700-LE-765.SUB.DIR.AYTO.DE VALDESAMARIO (LE).
AYTO.VELILLA DEL RIO CARRION	04-jul-08	458.792,00	700-PA-567.SUB.DIR.AYTO.VELILLA DEL RIO CARRION(PA
AYTO.VILLAGATON	04-jul-08	90.000,00	700-LE-766.SUB.DIR.AYTO.DE VILLAGATON (LE).
DIPUTACION PROV.VALLADOLID	04-jul-08	900.000,00	CONVEN.ESPEC.COLAB.C*FOMENTO Y JCYL-DIPUT PROV.VA
AYTO.CIUDAD RODRIGO	07-jul-08	48.384,00	SUBV.EXPTE:0177/SOLAR OTRAS ENTIDADES/2008
AYTO.SANTA CRUZ DEL VALLE	07-jul-08	46.295,37	SUBV.DIR. AYTO.STA.CRUZ DEL VALLE EQUIP.CENTRO DIA
AYTO.TARAZONA DE GUAREÑA	07-jul-08	602,44	EJECUCIÓN AUTO Nº 383/08.CONTENCIOSO ADVO.-AMB.LOC
DIPUTACION PROV.AVILA	07-jul-08	1.513,20	SUBV.EXPTE:0098/SOLAR OTRAS ENTIDADES/2008
AYTO.CAMARZANA DE TERA	08-jul-08	24.962,40	PRORROGAS AGENTES DE EMPLEO Y DESARROLLO LOCAL
DIPUTACION PROV.ZAMORA	08-jul-08	66.641,26	PRORROGAS AGENTES DE EMPLEO Y DESARROLLO LOCAL
DIPUTACION PROV.ZAMORA	08-jul-08	171.345,22	PRORROGAS AEDLS EJERCICIOS ANTERIORES
AYTO.AGREDA	09-jul-08	4.999,74	SUBV.EE.LL.INVERSIONES Y EQUIPAMIENTO INST.JUVENIL
AYTO.ALBA DE TORMES	09-jul-08	4.000,00	SUBV.EE.LL.INVERSIONES Y EQUIPAMIENTO INST.JUVENIL
AYTO.ARANDA DE DUERO	09-jul-08	15.000,00	SUBV.EE.LL.INVERSIONES Y EQUIPAMIENTO INST.JUVENIL
AYTO.AVILA	09-jul-08	24.000,00	SUBV.EE.LL.INVERSIONES Y EQUIPAMIENTO INST.JUVENIL
AYTO.BENAVENTE	09-jul-08	7.000,00	SUBV.EE.LL.INVERSIONES Y EQUIPAMIENTO INST.JUVENIL

AYTO.CABRERIZOS	09-jul-08	6.000,00	SUBV.EE.LL.INVERSIONES Y EQUIPAMIENTO INST.JUVENIL
AYTO.CANDELEDA	09-jul-08	15.000,00	SUBV.PARA FINANCIAR REALIZACION CAMPOS TRABAJO/08
AYTO.CANTALEJO	09-jul-08	600,00	SUBV.EE.LL.INVERSIONES Y EQUIPAMIENTO INST.JUVENIL
AYTO.CARBAJOSA DE LA SAGRADA	09-jul-08	1.500,00	SUBV.EE.LL.INVERSIONES Y EQUIPAMIENTO INST.JUVENIL
AYTO.CEBREROS	09-jul-08	2.250,00	SUBV.EE.LL.INVERSIONES Y EQUIPAMIENTO INST.JUVENIL
AYTO.CIUDAD RODRIGO	09-jul-08	28.000,00	SUBV.EE.LL.INVERSIONES Y EQUIPAMIENTO INST.JUVENIL
AYTO.DUEÑAS	09-jul-08	2.000,00	SUBV.EE.LL.INVERSIONES Y EQUIPAMIENTO INST.JUVENIL
AYTO.DUEÑAS	09-jul-08	15.000,00	SUBV.PARA FINANCIAR REALIZACION CAMPOS TRABAJO/08
AYTO.FABERO	09-jul-08	2.750,00	SUBV.EE.LL.INVERSIONES Y EQUIPAMIENTO INST.JUVENIL
AYTO.GUIJUELO	09-jul-08	3.000,00	SUBV.EE.LL.INVERSIONES Y EQUIPAMIENTO INST.JUVENIL
AYTO.LA BAÑEZA	09-jul-08	5.000,00	SUBV.EE.LL.INVERSIONES Y EQUIPAMIENTO INST.JUVENIL
AYTO.LAGUNA DE DUERO	09-jul-08	18.000,00	SUBV.EE.LL.INVERSIONES Y EQUIPAMIENTO INST.JUVENIL
AYTO.LAS NAVAS DEL MARQUES	09-jul-08	3.868,69	SUBV.EE.LL.INVERSIONES Y EQUIPAMIENTO INST.JUVENIL
AYTO.LEON	09-jul-08	30.000,00	SUBV.EE.LL.INVERSIONES Y EQUIPAMIENTO INST.JUVENIL
AYTO.MEDINA DEL CAMPO	09-jul-08	48.633,31	SUBV.EE.LL.INVERSIONES Y EQUIPAMIENTO INST.JUVENIL
AYTO.MONLERAS	09-jul-08	17.500,00	SUBV.PARA FINANCIAR REALIZACION CAMPOS TRABAJO/08
AYTO.OLMEDO	09-jul-08	1.500,00	SUBV.EE.LL.INVERSIONES Y EQUIPAMIENTO INST.JUVENIL
AYTO.OLVEGA	09-jul-08	7.250,00	SUBV.EE.LL.INVERSIONES Y EQUIPAMIENTO INST.JUVENIL
AYTO.PALAZUELOS DE ERESMA	09-jul-08	3.250,00	SUBV.EE.LL.INVERSIONES Y EQUIPAMIENTO INST.JUVENIL
AYTO.PALENCIA	09-jul-08	3.500,00	SUBV.EE.LL.INVERSIONES Y EQUIPAMIENTO INST.JUVENIL
AYTO.PEDRAJAS DE SAN ESTEBAN	09-jul-08	7.500,00	SUBV.EE.LL.INVERSIONES Y EQUIPAMIENTO INST.JUVENIL
AYTO.SAN ANDRES DEL RABANEDO	09-jul-08	40.000,00	SUBV.EE.LL.INVERSIONES Y EQUIPAMIENTO INST.JUVENIL
AYTO.SAN ILDEFONSO	09-jul-08	4.000,00	SUBV.EE.LL.INVERSIONES Y EQUIPAMIENTO INST.JUVENIL
AYTO.SANTIBAÑEZ DE VIDRIALES	09-jul-08	15.000,00	SUBV.PARA FINANCIAR REALIZACION CAMPOS TRABAJO/08
AYTO.SEGOVIA	09-jul-08	12.000,00	SUBV.EE.LL.INVERSIONES Y EQUIPAMIENTO INST.JUVENIL
AYTO.SIMANCAS	09-jul-08	1.993,60	SUBV.EE.LL.INVERSIONES Y EQUIPAMIENTO INST.JUVENIL
AYTO.SORIA	09-jul-08	8.550,00	SUBV.EE.LL.INVERSIONES Y EQUIPAMIENTO INST.JUVENIL
AYTO.TERRADILLOS	09-jul-08	5.000,00	SUBV.EE.LL.INVERSIONES Y EQUIPAMIENTO INST.JUVENIL
AYTO.TUDELA DE DUERO	09-jul-08	4.500,00	SUBV.EE.LL.INVERSIONES Y EQUIPAMIENTO INST.JUVENIL
AYTO.VALLADOLID	09-jul-08	24.000,00	SUBV.EE.LL.INVERSIONES Y EQUIPAMIENTO INST.JUVENIL
AYTO.VALLE DE MENA	09-jul-08	600,00	SUBV.EE.LL.INVERSIONES Y EQUIPAMIENTO INST.JUVENIL

AYTO.VALVERDE DE LA VIRGEN	09-jul-08	6.000,00	SUBV.EE.LL.INVERSIONES Y EQUIPAMIENTO INST.JUVENIL
AYTO.VILLABLINO	09-jul-08	3.300,00	SUBV.EE.LL.INVERSIONES Y EQUIPAMIENTO INST.JUVENIL
AYTO.VILLABLINO	09-jul-08	5.000,00	SUBV.ENTID.LOCALES PROGR.ACTIV.CENTROS INFORM.JUVE
AYTO.VILLABLINO	09-jul-08	5.000,00	SUBV.ENTID.LOCALES ADQUIS.EQUIP.CENTROS INFORM.JUV
AYTO.VILLABLINO	09-jul-08	17.500,00	SUBV.PARA FINANCIAR REALIZACION CAMPOS TRABAJO/08
AYTO.VILLAMURIEL DE CERRATO	09-jul-08	9.000,00	SUBV.EE.LL.INVERSIONES Y EQUIPAMIENTO INST.JUVENIL
AYTO.VILLAQUILAMBRE	09-jul-08	8.000,00	SUBV.EE.LL.INVERSIONES Y EQUIPAMIENTO INST.JUVENIL
AYTO.ZAMORA	09-jul-08	17.999,63	SUBV.EE.LL.INVERSIONES Y EQUIPAMIENTO INST.JUVENIL
AYTO.ZARATAN	09-jul-08	4.000,00	SUBV.EE.LL.INVERSIONES Y EQUIPAMIENTO INST.JUVENIL
DIPUTACION PROV.BURGOS	09-jul-08	15.000,00	SUBV.EE.LL.INVERSIONES Y EQUIPAMIENTO INST.JUVENIL
DIPUTACION PROV.LEON	09-jul-08	3.500,00	SUBV.EE.LL.INVERSIONES Y EQUIPAMIENTO INST.JUVENIL
DIPUTACION PROV.SEGOVIA	09-jul-08	5.524,81	SUBV.EE.LL.INVERSIONES Y EQUIPAMIENTO INST.JUVENIL
DIPUTACION PROV.VALLADOLID	09-jul-08	4.000,00	SUBV.EE.LL.INVERSIONES Y EQUIPAMIENTO INST.JUVENIL
AYTO.ISCAR	10-jul-08	400.000,00	SUBVENCIÓN DIRECTA 08 - AYTO.ISCAR
AYTO.ARANDA DE DUERO	11-jul-08	15.000,00	SUBV.EE.LL.INVERSIONES Y EQUIPAMIENTO INST.JUVENIL
AYTO.AVILA	11-jul-08	32.000,00	SUBV.EE.LL.INVERSIONES Y EQUIPAMIENTO INST.JUVENIL
AYTO.CABRERIZOS	11-jul-08	3.500,00	SUBV.EE.LL.INVERSIONES Y EQUIPAMIENTO INST.JUVENIL
AYTO.CIUDAD RODRIGO	11-jul-08	60.000,00	SUBV.EE.LL.INVERSIONES Y EQUIPAMIENTO INST.JUVENIL
AYTO.LA BAÑEZA	11-jul-08	1.480,00	SUBV.EE.LL.INVERSIONES Y EQUIPAMIENTO INST.JUVENIL
AYTO.LAS NAVAS DEL MARQUES	11-jul-08	17.077,13	SUBV.EE.LL.INVERSIONES Y EQUIPAMIENTO INST.JUVENIL
AYTO.LEON	11-jul-08	28.988,40	SUBV.EE.LL.INVERSIONES Y EQUIPAMIENTO INST.JUVENIL
AYTO.PEDRAJAS DE SAN ESTEBAN	11-jul-08	44.356,90	SUBV.EE.LL.INVERSIONES Y EQUIPAMIENTO INST.JUVENIL
AYTO.SALAMANCA	11-jul-08	28.000,00	SUBV.EE.LL.INVERSIONES Y EQUIPAMIENTO INST.JUVENIL
AYTO.SAN ILDEFONSO	11-jul-08	1.522,52	SUBV.EE.LL.INVERSIONES Y EQUIPAMIENTO INST.JUVENIL
AYTO.SEGOVIA	11-jul-08	15.618,58	SUBV.EE.LL.INVERSIONES Y EQUIPAMIENTO INST.JUVENIL
AYTO.SIMANCAS	11-jul-08	3.999,98	SUBV.EE.LL.INVERSIONES Y EQUIPAMIENTO INST.JUVENIL
AYTO.SORIA	11-jul-08	42.000,00	SUBV.EE.LL.INVERSIONES Y EQUIPAMIENTO INST.JUVENIL
AYTO.VALLADOLID	11-jul-08	14.000,00	SUBV.EE.LL.INVERSIONES Y EQUIPAMIENTO INST.JUVENIL
AYTO.VILLABLINO	11-jul-08	200,00	SUBV.EE.LL.INVERSIONES Y EQUIPAMIENTO INST.JUVENIL
AYTO.VILLAQUILAMBRE	11-jul-08	12.473,26	SUBV.EE.LL.INVERSIONES Y EQUIPAMIENTO INST.JUVENIL
AYTO.ZAMORA	11-jul-08	40.820,00	SUBV.EE.LL.INVERSIONES Y EQUIPAMIENTO INST.JUVENIL

DIPUTACION PROV.AVILA	11-jul-08	28.000,00	SUBV.EE.LL.INVERSIONES Y EQUIPAMIENTO INST.JUVENIL
DIPUTACION PROV.BURGOS	11-jul-08	5.000,00	SUBV.EE.LL.INVERSIONES Y EQUIPAMIENTO INST.JUVENIL
AYTO.AVILA	14-jul-08	5.000,00	SUBVENCION EXPTE.: A-57 (O/EYE/172/2008.31 ENERO)
AYTO.TRUCHAS	14-jul-08	16.250,00	700-LE-761.SUB.DIR.AYTO.DE TRUCHAS.REAJ.ANUALIDADE
AYTO.SANCHONUÑO	16-jul-08	200.000,00	SUBV.D.AYTO.SANCHONUÑO.CONST.POLID.MODIF.AJ24.5.07
AYTO.ARANDA DE DUERO	17-jul-08	32.000,00	SUVB.MUNIC.DIPUT.ESTABLECIM/MANTEN.SERVICIOS JUVEN
AYTO.AVILA	17-jul-08	32.000,00	SUVB.MUNIC.DIPUT.ESTABLECIM/MANTEN.SERVICIOS JUVEN
AYTO.BENAVENTE	17-jul-08	13.160,00	SUB.FIP/07 ENTES LOCALES. CURSO 93/08
AYTO.BENAVENTE	17-jul-08	19.080,00	SUB.FIP/07 ENTES LOCALES. CURSO 98/08
AYTO.BENAVENTE	17-jul-08	20.025,00	SUB.FIP/07 ENTES LOCALES. CURSO 99/08
AYTO.BENAVENTE	17-jul-08	26.100,00	SUB.FIP/07 ENTES LOCALES. CURSO 95/08
AYTO.BURGOS	17-jul-08	32.000,00	SUVB.MUNIC.DIPUT.ESTABLECIM/MANTEN.SERVICIOS JUVEN
AYTO.GARRAFE DE TORIO	17-jul-08	23.799,38	ANTICIPO PRORR AGENTE EMPLEO.P 2/2008.AEDLP/07/LE-
AYTO.LAGUNA DE DUERO	17-jul-08	32.000,00	SUVB.MUNIC.DIPUT.ESTABLECIM/MANTEN.SERVICIOS JUVEN
AYTO.LEON TESORERIA MUNICIPAL	17-jul-08	32.000,00	SUVB.MUNIC.DIPUT.ESTABLECIM/MANTEN.SERVICIOS JUVEN
AYTO.MEDINA DEL CAMPO	17-jul-08	32.000,00	SUVB.MUNIC.DIPUT.ESTABLECIM/MANTEN.SERVICIOS JUVEN
AYTO.MIRANDA DE EBRO	17-jul-08	32.000,00	SUVB.MUNIC.DIPUT.ESTABLECIM/MANTEN.SERVICIOS JUVEN
AYTO.PALENCIA	17-jul-08	32.000,00	SUVB.MUNIC.DIPUT.ESTABLECIM/MANTEN.SERVICIOS JUVEN
AYTO.PONFERRADA	17-jul-08	32.000,00	SUVB.MUNIC.DIPUT.ESTABLECIM/MANTEN.SERVICIOS JUVEN
AYTO.SALAMANCA	17-jul-08	32.000,00	SUVB.MUNIC.DIPUT.ESTABLECIM/MANTEN.SERVICIOS JUVEN
AYTO.SAN ANDRES DEL RABANEDO	17-jul-08	32.000,00	SUVB.MUNIC.DIPUT.ESTABLECIM/MANTEN.SERVICIOS JUVEN
AYTO.SEGOVIA	17-jul-08	32.000,00	SUVB.MUNIC.DIPUT.ESTABLECIM/MANTEN.SERVICIOS JUVEN
AYTO.SORIA	17-jul-08	32.000,00	SUVB.MUNIC.DIPUT.ESTABLECIM/MANTEN.SERVICIOS JUVEN
AYTO.VALLADOLID	17-jul-08	32.000,00	SUVB.MUNIC.DIPUT.ESTABLECIM/MANTEN.SERVICIOS JUVEN
AYTO.VALVERDE DE LA VIRGEN	17-jul-08	28.469,60	LIQ.PRORROGAS AGENTES EMPLEO.P 1/2008.AEDLP/07/LE-
AYTO.ZAMORA	17-jul-08	32.000,00	SUVB.MUNIC.DIPUT.ESTABLECIM/MANTEN.SERVICIOS JUVEN
DIPUTACION PROV.AVILA	17-jul-08	32.000,00	SUVB.MUNIC.DIPUT.ESTABLECIM/MANTEN.SERVICIOS JUVEN
DIPUTACION PROV.BURGOS	17-jul-08	32.000,00	SUVB.MUNIC.DIPUT.ESTABLECIM/MANTEN.SERVICIOS JUVEN
DIPUTACION PROV.LEON	17-jul-08	32.000,00	SUVB.MUNIC.DIPUT.ESTABLECIM/MANTEN.SERVICIOS JUVEN
DIPUTACION PROV.PALENCIA	17-jul-08	32.000,00	SUVB.MUNIC.DIPUT.ESTABLECIM/MANTEN.SERVICIOS JUVEN
DIPUTACION PROV.SALAMANCA	17-jul-08	32.000,00	SUVB.MUNIC.DIPUT.ESTABLECIM/MANTEN.SERVICIOS JUVEN

DIPUTACION PROV.SEGOVIA	17-jul-08	32.000,00	SUVB.MUNIC.DIPUT.ESTABLECIM/MANTEN.SERVICIOS JUVEN
DIPUTACION PROV.SORIA	17-jul-08	32.000,00	SUVB.MUNIC.DIPUT.ESTABLECIM/MANTEN.SERVICIOS JUVEN
DIPUTACION PROV.VALLADOLID	17-jul-08	32.000,00	SUVB.MUNIC.DIPUT.ESTABLECIM/MANTEN.SERVICIOS JUVEN
DIPUTACION PROV.ZAMORA	17-jul-08	32.000,00	SUVB.MUNIC.DIPUT.ESTABLECIM/MANTEN.SERVICIOS JUVEN
AYTO. DE BOVEDA DE RIO ALMAR	18-jul-08	1.251,22	SUBV.EXPTE.0499/SOLAR OTRAS ENTIDADES/2008
AYTO.ALDEADAVILA DE LA RIBERA	18-jul-08	4.284,00	SUBV.EXPTE.0345/SOLAR OTRAS ENTIDADES/2008
AYTO.ALDEADAVILA DE LA RIBERA	18-jul-08	6.566,40	SUBV.EXPTE.0346/SOLAR OTRAS ENTIDADES/2008
AYTO.ARROYO DE LA ENCOMIENDA	18-jul-08	400.000,00	CONVENIO.ESPEC.COLABOR.CJRIA FOMENTO Y AYTO.ARROYO
AYTO.CABEZON DE PISUERGA	18-jul-08	2.327,04	SUBV.EXPTE.0591/SOLAR OTRAS ENTIDADES/2008
AYTO.EL ESPINAR	18-jul-08	1.000,00	SUBV.EXPTE.0191/SOLAR OTRAS ENTIDADES/2008
AYTO.LEON	18-jul-08	26.500,00	SUBV.DIR.AL AYTO.DE LEON FEST.ORGANO AC.J.03.07.08
AYTO.MINGORRIA	18-jul-08	2.826,84	EJECUCION AUTO 518/2008 S.CONTENCIOSO-AMB.LOCAL
AYTO.SAN ILDEFONSO	18-jul-08	3.515,40	SUBV.EXPTE.0290/SOLAR OTRAS ENTIDADES/2008
AYTO.SAN ILDEFONSO	18-jul-08	3.515,40	SUBV.EXPTE.0292/SOLAR OTRAS ENTIDADES/2008
AYTO.SAN ILDEFONSO	18-jul-08	6.596,80	SUBV.EXPTE.0291/SOLAR OTRAS ENTIDADES/2008
AYTO.SAN ILDEFONSO	18-jul-08	6.596,80	SUBV.EXPTE.0293/SOLAR OTRAS ENTIDADES/2008
AYTO.SAN MARTIN DEL CASTAÑAR	18-jul-08	13.824,00	SUBV.EXPTE.0778/SOLAR OTRAS ENTIDADES/2008
AYTO.TRABANCA	18-jul-08	54.720,00	SUBV.EXPTE.0160/SOLAR OTRAS ENTIDADES/2008
AYTO.VALVERDE DE LA VIRGEN	18-jul-08	13.416,00	SUBV.EXPTE.0226/SOLAR OTRAS ENTIDADES/2008
AYTO.VILLAFRANCA DEL BIERZO	18-jul-08	42.100,00	SUBV.DIR.AYTO.VILLAFRANCA DEL BIERZO AJ.03.07.08
AYTO.VILLAQUILAMBRE	18-jul-08	2.980,80	SUBV.EXPTE.0355/SOLAR OTRAS ENTIDADES/2008
DIPUTACION PROV.AVILA	18-jul-08	775,68	SUBV.EXPTE.0094/SOLAR OTRAS ENTIDADES/2008
DIPUTACION PROV.AVILA	18-jul-08	775,68	SUBV.EXPTE.0095/SOLAR OTRAS ENTIDADES/2008
DIPUTACION PROV.AVILA	18-jul-08	775,68	SUBV.EXPTE.0097/SOLAR OTRAS ENTIDADES/2008
AYTO.AREVALILLO	23-jul-08	4.310,30	SUBV.EXPTE.0081/AHORRO OTRAS ENTIDADES/2008
AYTO.CUELLAR	23-jul-08	11.250,00	SUBV.EXPTE.0075/AHORRO OTRAS ENTIDADES/2008
AYTO.HOYO DE PINARES	23-jul-08	75.206,38	SUBV.EXPTE.0066/AHORRO OTRAS ENTIDADES/2008
AYTO.MUÑOGALINDO	23-jul-08	6.762,71	SUBV.EXPTE.0067/AHORRO OTRAS ENTIDADES/2008
AYTO.MUÑOGALINDO	23-jul-08	14.282,50	SUBV.EXPTE.0068/AHORRO OTRAS ENTIDADES/2008
AYTO.PALENCIA	23-jul-08	6.350,00	SUBV.EXPTE.0224/ADER/PA/2007R
AYTO.SANTOVENIA DE LA VALDONCINA	23-jul-08	18.425,32	SUBV.EXPTE.0801/ADER/LE/2007R

AYTO.VALLADOLID	23-jul-08	11.926,75	SUBV.EXPTE.0279/ADER/VA/2007R
DIPUTACION PROV.SEGOVIA	23-jul-08	8.405,18	SUBV.EXPTE.0002/AHORRO OTRAS ENTIDADES/2008
DIPUTACION PROV.SORIA	23-jul-08	1.262,14	CAMPAÑA DE SANEAMIENTO GANADERO Nº. 7
JTA.VEC.QUINTANARRAYA	23-jul-08	14.329,86	SUBV.EXPTE.0079/AHORRO OTRAS ENTIDADES/2008
JTA.VEC.SAN MIGUEL DE ESCALADA	23-jul-08	53.958,48	SUBV.EXPTE.0024/AHORRO OTRAS ENTIDADES/2008
AYTO.ABADES	24-jul-08	3.000,00	PROGRAMA "CRECEMOS EN VERANO"
AYTO.AGREDA	24-jul-08	3.000,00	PROGRAMA "CRECEMOS EN VERANO"
AYTO.ALAR DEL REY	24-jul-08	3.000,00	PROGRAMA "CRECEMOS EN VERANO"
AYTO.ALCAÑICES	24-jul-08	3.000,00	PROGRAMA "CRECEMOS EN VERANO"
AYTO.ALMARZA	24-jul-08	3.000,00	PROGRAMA "CRECEMOS EN VERANO"
AYTO.ALMAZAN	24-jul-08	3.000,00	PROGRAMA "CRECEMOS EN VERANO"
AYTO.ARCOS DE JALON	24-jul-08	3.000,00	PROGRAMA "CRECEMOS EN VERANO"
AYTO.BALTANAS	24-jul-08	3.000,00	PROGRAMA "CRECEMOS EN VERANO"
AYTO.BERLANGA DE DUERO	24-jul-08	3.000,00	PROGRAMA "CRECEMOS EN VERANO"
AYTO.BERMILLO DE SAYAGO	24-jul-08	3.000,00	PROGRAMA "CRECEMOS EN VERANO"
AYTO.BOVEDA DE TORO	24-jul-08	3.000,00	PROGRAMA "CRECEMOS EN VERANO"
AYTO.CAMARZANA DE TERA	24-jul-08	3.000,00	PROGRAMA "CRECEMOS EN VERANO"
AYTO.CANDELARIO	24-jul-08	3.000,00	PROGRAMA "CRECEMOS EN VERANO"
AYTO.CANICOSA DE LA SIERRA	24-jul-08	3.000,00	PROGRAMA "CRECEMOS EN VERANO"
AYTO.CANTALAPIEDRA	24-jul-08	3.000,00	PROGRAMA "CRECEMOS EN VERANO"
AYTO.CARRION DE LOS CONDES	24-jul-08	3.000,00	PROGRAMA "CRECEMOS EN VERANO"
AYTO.CASTROJERIZ	24-jul-08	3.000,00	PROGRAMA "CRECEMOS EN VERANO"
AYTO.CERVERA DE PISUERGA	24-jul-08	3.000,00	PROGRAMA "CRECEMOS EN VERANO"
AYTO.CORRALES DEL VINO	24-jul-08	3.000,00	PROGRAMA "CRECEMOS EN VERANO"
AYTO.DUEÑAS	24-jul-08	3.000,00	PROGRAMA "CRECEMOS EN VERANO"
AYTO.DURUELO DE LA SIERRA	24-jul-08	3.000,00	PROGRAMA "CRECEMOS EN VERANO"
AYTO.EL BURGO DE OSMA	24-jul-08	3.000,00	PROGRAMA "CRECEMOS EN VERANO"
AYTO.ESCALONA DEL PRADO	24-jul-08	3.000,00	PROGRAMA "CRECEMOS EN VERANO"
AYTO.ESCURIAL DE LA SIERRA	24-jul-08	8.365,00	SUBV. EMER/08/SA/0014 AYTO. ESCURIAL DE LA SIERRA
AYTO.FUENTES DE OÑORO	24-jul-08	8.400,00	SUBV. EMER/08/SA/0019 AYTO. FUENTES DE OÑORO
AYTO.GOLMAYO	24-jul-08	3.000,00	PROGRAMA "CRECEMOS EN VERANO"

AYTO.HERRERA DE PISUERGA	24-jul-08	3.000,00	PROGRAMA "CRECEMOS EN VERANO"
AYTO.HORCAJO MEDIANERO	24-jul-08	8.365,00	SUBV. EMER/08/SA/0008 AYTO. HORCAJO MEDIANERO
AYTO.IBEAS DE JUARROS	24-jul-08	3.000,00	PROGRAMA "CRECEMOS EN VERANO"
AYTO.ITUERO DE AZABA	24-jul-08	7.942,90	SUBV. EMER/08/SA/0012 AYTO. ITUERO DE AZABA
AYTO.LA ALBERCA	24-jul-08	3.000,00	PROGRAMA "CRECEMOS EN VERANO"
AYTO.LA FUENTE DE SAN ESTEBAN	24-jul-08	3.000,00	PROGRAMA "CRECEMOS EN VERANO"
AYTO.LA LOSA	24-jul-08	3.000,00	PROGRAMA "CRECEMOS EN VERANO"
AYTO.LEDESMA	24-jul-08	3.000,00	PROGRAMA "CRECEMOS EN VERANO"
AYTO.LEDRADA	24-jul-08	3.000,00	PROGRAMA "CRECEMOS EN VERANO"
AYTO.LERMA	24-jul-08	3.000,00	PROGRAMA "CRECEMOS EN VERANO"
AYTO.LINARES DE RIOFRIO	24-jul-08	3.000,00	PROGRAMA "CRECEMOS EN VERANO"
AYTO.LOS SANTOS	24-jul-08	3.000,00	PROGRAMA "CRECEMOS EN VERANO"
AYTO.MACOTERA	24-jul-08	3.000,00	PROGRAMA "CRECEMOS EN VERANO"
AYTO.MANGANESES DE LA LAMPREANA	24-jul-08	3.000,00	PROGRAMA "CRECEMOS EN VERANO"
AYTO.MELGAR DE FERNAMENTAL	24-jul-08	3.000,00	PROGRAMA "CRECEMOS EN VERANO"
AYTO.MIGUELAÑEZ	24-jul-08	3.000,00	PROGRAMA "CRECEMOS EN VERANO"
AYTO.MILAGROS	24-jul-08	3.000,00	PROGRAMA "CRECEMOS EN VERANO"
AYTO.MOGARRAZ	24-jul-08	8.365,00	SUBV. EMER/08/SA/0007 AYTO. MOGARRAZ
AYTO.MORALES DEL VINO	24-jul-08	3.000,00	PROGRAMA "CRECEMOS EN VERANO"
AYTO.NAVALENO	24-jul-08	3.000,00	PROGRAMA "CRECEMOS EN VERANO"
AYTO.NAVARREDONDA DE LA RINCONADA	24-jul-08	8.365,00	SUBV. EMER/08/SA/0017 AYTO. NAVARREDONDA DE LA RIN
AYTO.NAVAS DE RIOFRIO	24-jul-08	3.000,00	PROGRAMA "CRECEMOS EN VERANO"
AYTO.OSORNO LA MAYOR	24-jul-08	3.000,00	PROGRAMA "CRECEMOS EN VERANO"
AYTO.PAJARES DE LA LAMPREANA	24-jul-08	3.000,00	PROGRAMA "CRECEMOS EN VERANO"
AYTO.PAREDES DE NAVA	24-jul-08	3.000,00	PROGRAMA "CRECEMOS EN VERANO"
AYTO.PRADENA	24-jul-08	3.000,00	PROGRAMA "CRECEMOS EN VERANO"
AYTO.PRADOLUENGO	24-jul-08	3.000,00	PROGRAMA "CRECEMOS EN VERANO"
AYTO.QUINTANAR DE LA SIERRA	24-jul-08	3.000,00	PROGRAMA "CRECEMOS EN VERANO"
AYTO.ROA	24-jul-08	3.000,00	PROGRAMA "CRECEMOS EN VERANO"
AYTO.SALDAÑA	24-jul-08	3.000,00	PROGRAMA "CRECEMOS EN VERANO"
AYTO.SAN CRISTOBAL DE ENTREVIÑAS	24-jul-08	3.000,00	PROGRAMA "CRECEMOS EN VERANO"

AYTO.SAN ESTEBAN DE GORMAZ	24-jul-08	3.000,00	PROGRAMA "CRECEMOS EN VERANO"
AYTO.SAN LEONARDO DE YAGUE	24-jul-08	3.000,00	PROGRAMA "CRECEMOS EN VERANO"
AYTO.SAN MARTIN Y MUDRIAN	24-jul-08	3.000,00	PROGRAMA "CRECEMOS EN VERANO"
AYTO.SAN MIGUEL DE BERNUY	24-jul-08	3.000,00	PROGRAMA "CRECEMOS EN VERANO"
AYTO.SAN PEDRO DE GAILLOS	24-jul-08	3.000,00	PROGRAMA "CRECEMOS EN VERANO"
AYTO.SANTIBAÑEZ DE LA PEÑA	24-jul-08	3.000,00	PROGRAMA "CRECEMOS EN VERANO"
AYTO.SOTOSERRANO	24-jul-08	3.000,00	PROGRAMA "CRECEMOS EN VERANO"
AYTO.TABARA	24-jul-08	3.000,00	PROGRAMA "CRECEMOS EN VERANO"
AYTO.TERRADILLOS	24-jul-08	8.400,00	SUBV. EMER/08/SA/0006 AYTO. TERRADILLOS
AYTO.TORQUEMADA	24-jul-08	3.000,00	PROGRAMA "CRECEMOS EN VERANO"
AYTO.TORRECABALLEROS	24-jul-08	3.000,00	PROGRAMA "CRECEMOS EN VERANO"
AYTO.VALDEFUENTES DE SANGUSIN	24-jul-08	8.365,00	SUBV. EMER/08/SA/0009 AYTO. VALDEFUENTES DE SANGUS
AYTO.VALLE DE VALDEBEZANA	24-jul-08	3.000,00	PROGRAMA "CRECEMOS EN VERANO"
AYTO.VALLELADO	24-jul-08	3.000,00	PROGRAMA "CRECEMOS EN VERANO"
AYTO.VILLADIEGO	24-jul-08	3.000,00	PROGRAMA "CRECEMOS EN VERANO"
AYTO.VILLALPANDO	24-jul-08	3.000,00	PROGRAMA "CRECEMOS EN VERANO"
AYTO.VILLAVIEJA DE YELTES	24-jul-08	3.000,00	PROGRAMA "CRECEMOS EN VERANO"
DIPUTACION PROV.AVILA	24-jul-08	18.000,64	SUBV.DIRECTA DIP.PROVINC.AMPLIACION PROG"CRECEMOS"
DIPUTACION PROV.BURGOS	24-jul-08	15.429,12	SUBV.DIRECTA DIP.PROVINC.AMPLIACION PROG"CRECEMOS"
AYTO.CAÑIZAL	25-jul-08	7.211,20	ESTUDIOS DE MERCADO
AYTO.FUENTELAPEÑA	25-jul-08	7.211,20	ESTUDIOS DE MERCADO
DIPUTACION PROV.BURGOS	25-jul-08	19.378,24	CURSO ANUAL Nº 108/FIP/09/2008
DIPUTACION PROV.BURGOS	25-jul-08	21.863,50	CURSO ANUAL Nº 109/FIP/09/2008
DIPUTACION PROV.BURGOS	25-jul-08	129.765,00	CURSO PLURIANUAL Nº 106/FIP/09/2008
DIPUTACION PROV.ZAMORA	25-jul-08	6.637,93	ESTUDIOS DE MERCADO
AYTO.AREVALO	28-jul-08	26.000,00	SUBVENVIÓN CONTRATACIÓN PRÓRROGA AGENTE DE EMPLEO
AYTO.CANDELEDA	28-jul-08	28.470,00	SUBVENVIÓN CONTRATACIÓN PRÓRROGA AGENTE DE EMPLEO
AYTO.CEBREROS	28-jul-08	27.705,18	SUBVENVIÓN CONTRATACIÓN PRÓRROGA AGENTE DE EMPLEO
AYTO.LAS NAVAS DEL MARQUES	28-jul-08	28.470,00	SUBVENVIÓN CONTRATACIÓN PRÓRROGA AGENTE DE EMPLEO
AYTO.PEDRO BERNARDO	28-jul-08	28.470,00	SUBVENVIÓN CONTRATACIÓN PRÓRROGA AGENTE DE EMPLEO
AYTO.PIEDRALAVES	28-jul-08	28.470,00	SUBVENVIÓN CONTRATACIÓN PRÓRROGA AGENTE DE EMPLEO

AYTO.AGREDA	29-jul-08	5.500,00	AY.EDUC.PERS.ADULT.08/09 AYTOS-DIP.PROVIN.O.239/08
AYTO.AGUILAR DE CAMPOO	29-jul-08	15.900,00	AY.EDUC.PERS.ADULT.08/09 AYTOS-DIP.PROVIN.O.239/08
AYTO.ALBA DE TORMES	29-jul-08	5.500,00	AY.EDUC.PERS.ADULT.08/09 AYTOS-DIP.PROVIN.O.239/08
AYTO.ALDEADAVILA DE LA RIBERA	29-jul-08	5.500,00	AY.EDUC.PERS.ADULT.08/09 AYTOS-DIP.PROVIN.O.239/08
AYTO.ALDEARRUBIA	29-jul-08	5.500,00	AY.EDUC.PERS.ADULT.08/09 AYTOS-DIP.PROVIN.O.239/08
AYTO.ALMAZAN	29-jul-08	5.500,00	AY.EDUC.PERS.ADULT.08/09 AYTOS-DIP.PROVIN.O.239/08
AYTO.AMPUDIA	29-jul-08	5.500,00	AY.EDUC.PERS.ADULT.08/09 AYTOS-DIP.PROVIN.O.239/08
AYTO.ARANDA DE DUERO	29-jul-08	5.500,00	AY.EDUC.PERS.ADULT.08/09 AYTOS-DIP.PROVIN.O.239/08
AYTO.ARCOS DE JALON	29-jul-08	5.500,00	AY.EDUC.PERS.ADULT.08/09 AYTOS-DIP.PROVIN.O.239/08
AYTO.AREVALILLO	29-jul-08	5.500,00	AY.EDUC.PERS.ADULT.08/09 AYTOS-DIP.PROVIN.O.239/08
AYTO.AREVALO	29-jul-08	5.500,00	AY.EDUC.PERS.ADULT.08/09 AYTOS-DIP.PROVIN.O.239/08
AYTO.AVILA	29-jul-08	5.500,00	AY.EDUC.PERS.ADULT.08/09 AYTOS-DIP.PROVIN.O.239/08
AYTO.BABILAFUENTE	29-jul-08	5.500,00	AY.EDUC.PERS.ADULT.08/09 AYTOS-DIP.PROVIN.O.239/08
AYTO.BARRUELO DE SANTULLAN	29-jul-08	5.500,00	AY.EDUC.PERS.ADULT.08/09 AYTOS-DIP.PROVIN.O.239/08
AYTO.BELORADO	29-jul-08	5.500,00	AY.EDUC.PERS.ADULT.08/09 AYTOS-DIP.PROVIN.O.239/08
AYTO.BERLANGA DE DUERO	29-jul-08	5.500,00	AY.EDUC.PERS.ADULT.08/09 AYTOS-DIP.PROVIN.O.239/08
AYTO.BOVEDA DE TORO	29-jul-08	10.600,00	AY.EDUC.PERS.ADULT.08/09 AYTOS-DIP.PROVIN.O.239/08
AYTO.BUENAVISTA DE VALDAVIA	29-jul-08	5.500,00	AY.EDUC.PERS.ADULT.08/09 AYTOS-DIP.PROVIN.O.239/08
AYTO.CABEZAS DEL POZO	29-jul-08	5.500,00	AY.EDUC.PERS.ADULT.08/09 AYTOS-DIP.PROVIN.O.239/08
AYTO.CABRERIZOS	29-jul-08	5.500,00	AY.EDUC.PERS.ADULT.08/09 AYTOS-DIP.PROVIN.O.239/08
AYTO.CANDELEDA	29-jul-08	5.500,00	AY.EDUC.PERS.ADULT.08/09 AYTOS-DIP.PROVIN.O.239/08
AYTO.CANTALAPIEDRA	29-jul-08	5.500,00	AY.EDUC.PERS.ADULT.08/09 AYTOS-DIP.PROVIN.O.239/08
AYTO.CANTALPINO	29-jul-08	5.500,00	AY.EDUC.PERS.ADULT.08/09 AYTOS-DIP.PROVIN.O.239/08
AYTO.CARBAJOSA DE LA SAGRADA	29-jul-08	5.500,00	AY.EDUC.PERS.ADULT.08/09 AYTOS-DIP.PROVIN.O.239/08
AYTO.CARRION DE LOS CONDES	29-jul-08	5.500,00	AY.EDUC.PERS.ADULT.08/09 AYTOS-DIP.PROVIN.O.239/08
AYTO.CASILLAS	29-jul-08	5.500,00	AY.EDUC.PERS.ADULT.08/09 AYTOS-DIP.PROVIN.O.239/08
AYTO.CIUDAD RODRIGO	29-jul-08	5.500,00	AY.EDUC.PERS.ADULT.08/09 AYTOS-DIP.PROVIN.O.239/08
AYTO.CIUDAD RODRIGO	29-jul-08	35.504,32	SUBVENCION FIP 2008-2009.C. FOR,EMP. TRANSF. 199
AYTO.CORESES	29-jul-08	5.500,00	AY.EDUC.PERS.ADULT.08/09 AYTOS-DIP.PROVIN.O.239/08
AYTO.CORRALES DEL VINO	29-jul-08	5.500,00	AY.EDUC.PERS.ADULT.08/09 AYTOS-DIP.PROVIN.O.239/08
AYTO.CRESPOS	29-jul-08	5.500,00	AY.EDUC.PERS.ADULT.08/09 AYTOS-DIP.PROVIN.O.239/08

AYTO.DURUELO DE LA SIERRA	29-jul-08	10.600,00	AY.EDUC.PERS.ADULT.08/09 AYTOS-DIP.PROVIN.O.239/08
AYTO.EL TIEMBLO	29-jul-08	15.900,00	AY.EDUC.PERS.ADULT.08/09 AYTOS-DIP.PROVIN.O.239/08
AYTO.ESPINOSA DE LOS MONTEROS	29-jul-08	5.500,00	AY.EDUC.PERS.ADULT.08/09 AYTOS-DIP.PROVIN.O.239/08
AYTO.FRESNO DE LA RIBERA	29-jul-08	5.500,00	AY.EDUC.PERS.ADULT.08/09 AYTOS-DIP.PROVIN.O.239/08
AYTO.FROMISTA	29-jul-08	10.600,00	AY.EDUC.PERS.ADULT.08/09 AYTOS-DIP.PROVIN.O.239/08
AYTO.FUENTESAUCO	29-jul-08	5.500,00	AY.EDUC.PERS.ADULT.08/09 AYTOS-DIP.PROVIN.O.239/08
AYTO.FUENTESPREADAS	29-jul-08	5.500,00	AY.EDUC.PERS.ADULT.08/09 AYTOS-DIP.PROVIN.O.239/08
AYTO.GOTARRENDURA	29-jul-08	5.500,00	AY.EDUC.PERS.ADULT.08/09 AYTOS-DIP.PROVIN.O.239/08
AYTO.GUIJUELO	29-jul-08	10.600,00	AY.EDUC.PERS.ADULT.08/09 AYTOS-DIP.PROVIN.O.239/08
AYTO.HORCAJO DE LAS TORRES	29-jul-08	5.500,00	AY.EDUC.PERS.ADULT.08/09 AYTOS-DIP.PROVIN.O.239/08
AYTO.LEDESMA	29-jul-08	5.500,00	AY.EDUC.PERS.ADULT.08/09 AYTOS-DIP.PROVIN.O.239/08
AYTO.LERMA	29-jul-08	5.500,00	AY.EDUC.PERS.ADULT.08/09 AYTOS-DIP.PROVIN.O.239/08
AYTO.MACOTERA	29-jul-08	5.500,00	AY.EDUC.PERS.ADULT.08/09 AYTOS-DIP.PROVIN.O.239/08
AYTO.MADRIGAL DE LAS ALTAS TORRES	29-jul-08	5.500,00	AY.EDUC.PERS.ADULT.08/09 AYTOS-DIP.PROVIN.O.239/08
AYTO.MAHIDE	29-jul-08	5.500,00	AY.EDUC.PERS.ADULT.08/09 AYTOS-DIP.PROVIN.O.239/08
AYTO.MELGAR DE FERNAMENTAL	29-jul-08	5.500,00	AY.EDUC.PERS.ADULT.08/09 AYTOS-DIP.PROVIN.O.239/08
AYTO.MERINDAD DE MONTIJA	29-jul-08	5.500,00	AY.EDUC.PERS.ADULT.08/09 AYTOS-DIP.PROVIN.O.239/08
AYTO.MIJARES	29-jul-08	5.500,00	AY.EDUC.PERS.ADULT.08/09 AYTOS-DIP.PROVIN.O.239/08
AYTO.MIRANDA DE EBRO	29-jul-08	15.900,00	AY.EDUC.PERS.ADULT.08/09 AYTOS-DIP.PROVIN.O.239/08
AYTO.MIRANDA DEL CASTAÑAR	29-jul-08	5.500,00	AY.EDUC.PERS.ADULT.08/09 AYTOS-DIP.PROVIN.O.239/08
AYTO.MOGARRAZ	29-jul-08	5.500,00	AY.EDUC.PERS.ADULT.08/09 AYTOS-DIP.PROVIN.O.239/08
AYTO.MONTAMARTA	29-jul-08	5.500,00	AY.EDUC.PERS.ADULT.08/09 AYTOS-DIP.PROVIN.O.239/08
AYTO.MONTEAGUDO DE LAS VICARIAS	29-jul-08	5.500,00	AY.EDUC.PERS.ADULT.08/09 AYTOS-DIP.PROVIN.O.239/08
AYTO.NAVALENO	29-jul-08	5.500,00	AY.EDUC.PERS.ADULT.08/09 AYTOS-DIP.PROVIN.O.239/08
AYTO.OÑA	29-jul-08	5.500,00	AY.EDUC.PERS.ADULT.08/09 AYTOS-DIP.PROVIN.O.239/08
AYTO.OSORNO LA MAYOR	29-jul-08	5.500,00	AY.EDUC.PERS.ADULT.08/09 AYTOS-DIP.PROVIN.O.239/08
AYTO.PALACIOS DE LA SIERRA	29-jul-08	5.500,00	AY.EDUC.PERS.ADULT.08/09 AYTOS-DIP.PROVIN.O.239/08
AYTO.PALACIOS DEL PAN	29-jul-08	5.500,00	AY.EDUC.PERS.ADULT.08/09 AYTOS-DIP.PROVIN.O.239/08
AYTO.PRADOLUENGO	29-jul-08	5.500,00	AY.EDUC.PERS.ADULT.08/09 AYTOS-DIP.PROVIN.O.239/08
AYTO.PUERTO DE CASTILLA	29-jul-08	5.500,00	AY.EDUC.PERS.ADULT.08/09 AYTOS-DIP.PROVIN.O.239/08
AYTO.QUINTANAR DE LA SIERRA	29-jul-08	5.500,00	AY.EDUC.PERS.ADULT.08/09 AYTOS-DIP.PROVIN.O.239/08

AYTO.RIOFRIO DE ALISTE	29-jul-08	5.500,00	AY.EDUC.PERS.ADULT.08/09 AYTOS-DIP.PROVIN.O.239/08
AYTO.ROA	29-jul-08	15.900,00	AY.EDUC.PERS.ADULT.08/09 AYTOS-DIP.PROVIN.O.239/08
AYTO.ROALES DEL PAN	29-jul-08	5.500,00	AY.EDUC.PERS.ADULT.08/09 AYTOS-DIP.PROVIN.O.239/08
AYTO.SALAS DE LOS INFANTES	29-jul-08	5.500,00	AY.EDUC.PERS.ADULT.08/09 AYTOS-DIP.PROVIN.O.239/08
AYTO.SAN CEBRIAN DE CASTRO	29-jul-08	5.500,00	AY.EDUC.PERS.ADULT.08/09 AYTOS-DIP.PROVIN.O.239/08
AYTO.SANCHIDRIAN	29-jul-08	5.500,00	AY.EDUC.PERS.ADULT.08/09 AYTOS-DIP.PROVIN.O.239/08
AYTO.SANTA CLARA DE AVEDILLO	29-jul-08	5.500,00	AY.EDUC.PERS.ADULT.08/09 AYTOS-DIP.PROVIN.O.239/08
AYTO.SANTA MARTA DE TORMES	29-jul-08	5.500,00	AY.EDUC.PERS.ADULT.08/09 AYTOS-DIP.PROVIN.O.239/08
AYTO.SANZOLES	29-jul-08	5.500,00	AY.EDUC.PERS.ADULT.08/09 AYTOS-DIP.PROVIN.O.239/08
AYTO.SOLOSANCHO	29-jul-08	5.500,00	AY.EDUC.PERS.ADULT.08/09 AYTOS-DIP.PROVIN.O.239/08
AYTO.SOTILLO DE LA ADRADA	29-jul-08	5.500,00	AY.EDUC.PERS.ADULT.08/09 AYTOS-DIP.PROVIN.O.239/08
AYTO.TERRADILLOS	29-jul-08	5.500,00	AY.EDUC.PERS.ADULT.08/09 AYTOS-DIP.PROVIN.O.239/08
AYTO.TORQUEMADA	29-jul-08	15.900,00	AY.EDUC.PERS.ADULT.08/09 AYTOS-DIP.PROVIN.O.239/08
AYTO.TRABANCA	29-jul-08	10.600,00	AY.EDUC.PERS.ADULT.08/09 AYTOS-DIP.PROVIN.O.239/08
AYTO.TRABANCA	29-jul-08	28.721,25	SUBVENCION FIP 2008- ARRIBES TRABANCA 274
AYTO.TRABANCA	29-jul-08	41.189,06	SUBVENCION FIP 2008-2009 ARRIBES TRABANCA 281
AYTO.TRABANCA	29-jul-08	50.782,50	SUBVENCION FIP 2008-2009 ARRIBES TRABANCA 277
AYTO.TRABAZOS	29-jul-08	5.500,00	AY.EDUC.PERS.ADULT.08/09 AYTOS-DIP.PROVIN.O.239/08
AYTO.TRESPADERNE	29-jul-08	5.500,00	AY.EDUC.PERS.ADULT.08/09 AYTOS-DIP.PROVIN.O.239/08
AYTO.VALDEFUENTES DE SANGUSIN	29-jul-08	5.500,00	AY.EDUC.PERS.ADULT.08/09 AYTOS-DIP.PROVIN.O.239/08
AYTO.VALLE DE MENA	29-jul-08	5.500,00	AY.EDUC.PERS.ADULT.08/09 AYTOS-DIP.PROVIN.O.239/08
AYTO.VALLE DE TOBALINA	29-jul-08	5.500,00	AY.EDUC.PERS.ADULT.08/09 AYTOS-DIP.PROVIN.O.239/08
AYTO.VENIALBO	29-jul-08	5.500,00	AY.EDUC.PERS.ADULT.08/09 AYTOS-DIP.PROVIN.O.239/08
AYTO.VENTA DE BAÑOS	29-jul-08	15.900,00	AY.EDUC.PERS.ADULT.08/09 AYTOS-DIP.PROVIN.O.239/08
AYTO.VILLADA	29-jul-08	5.500,00	AY.EDUC.PERS.ADULT.08/09 AYTOS-DIP.PROVIN.O.239/08
AYTO.VILLADIEGO	29-jul-08	5.500,00	AY.EDUC.PERS.ADULT.08/09 AYTOS-DIP.PROVIN.O.239/08
AYTO.VILLALCAMPO	29-jul-08	5.500,00	AY.EDUC.PERS.ADULT.08/09 AYTOS-DIP.PROVIN.O.239/08
AYTO.VILLARALBO	29-jul-08	5.500,00	AY.EDUC.PERS.ADULT.08/09 AYTOS-DIP.PROVIN.O.239/08
AYTO.VILLARINO	29-jul-08	5.500,00	AY.EDUC.PERS.ADULT.08/09 AYTOS-DIP.PROVIN.O.239/08
AYTO.VILLORIA	29-jul-08	5.500,00	AY.EDUC.PERS.ADULT.08/09 AYTOS-DIP.PROVIN.O.239/08
AYTO.VILLORUELA	29-jul-08	5.500,00	AY.EDUC.PERS.ADULT.08/09 AYTOS-DIP.PROVIN.O.239/08

AYTO.VITIGUDINO	29-jul-08	5.500,00	AY.EDUC.PERS.ADULT.08/09 AYTOS-DIP.PROVIN.O.239/08
DIPUTACION PROV.LEON	29-jul-08	179.972,00	AY.EDUC.PERS.ADULT.08/09 AYTOS-DIP.PROVIN.O.239/08
DIPUTACION PROV.SEGOVIA	29-jul-08	117.000,00	AY.EDUC.PERS.ADULT.08/09 AYTOS-DIP.PROVIN.O.239/08
DIPUTACION PROV.VALLADOLID	29-jul-08	271.000,00	AY.EDUC.PERS.ADULT.08/09 AYTOS-DIP.PROVIN.O.239/08
AYTO.BEMBIBRE	30-jul-08	1.200,00	LIQ.REORGANIZAC.TIEMP TRABJ.PRRJJP/LE/07 R.4/2008
AYTO.ARANDA DE DUERO	04-ago-08	35.949,00	ACUERDO MARCO COFINANC.SERV.SOC.- DEPENDENCIA
AYTO.ARANDA DE DUERO	04-ago-08	90.000,00	ACUERDO MARCO COF.SERV.SOC. SECTOR DISCAPACITADOS
AYTO.ARANDA DE DUERO	04-ago-08	225.808,18	ACUERDO MARCO COF.SERV.SOC.-INTEGR.E INCLUSION SOC
AYTO.ARANDA DE DUERO	04-ago-08	269.250,00	ACUERDO MARCO COFINANC.SERVICIOS SOCIALES INFANCIA
AYTO.ARANDA DE DUERO	04-ago-08	689.762,00	ACUERDO MARCO COFINANC.SERVICIOS SOCIALES BASICOS
AYTO.AVILA	04-ago-08	55.748,00	ACUERDO MARCO COFINANC.SERV.SOC.- DEPENDENCIA
AYTO.AVILA	04-ago-08	114.654,00	ACUERDO MARCO COFINANC.SERVICIOS SOCIALES INFANCIA
AYTO.AVILA	04-ago-08	235.408,80	ACUERDO MARCO COF.SERV.SOC.-INTEGR.E INCLUSION SOC
AYTO.AVILA	04-ago-08	1.158.447,00	ACUERDO MARCO COFINANC.SERVICIOS SOCIALES BASICOS
AYTO.BURGOS	04-ago-08	112.246,00	ACUERDO MARCO COFINANC.SERV.SOC.- DEPENDENCIA
AYTO.BURGOS	04-ago-08	208.993,60	ACUERDO MARCO COF.SERV.SOC.-INTEGR.E INCLUSION SOC
AYTO.BURGOS	04-ago-08	248.500,00	ACUERDO MARCO COFINANC.SERVICIOS SOCIALES INFANCIA
AYTO.BURGOS	04-ago-08	3.146.748,00	ACUERDO MARCO COFINANC.SERVICIOS SOCIALES BASICOS
AYTO.LAGUNA DE DUERO	04-ago-08	3.126,00	ACUERDO MARCO COFINANC.SERV.SOC.- DEPENDENCIA
AYTO.LAGUNA DE DUERO	04-ago-08	32.446,00	ACUERDO MARCO COF.SERV.SOC.-INTEGR.E INCLUSION SOC
AYTO.LAGUNA DE DUERO	04-ago-08	114.562,50	ACUERDO MARCO COFINANC.SERVICIOS SOCIALES INFANCIA
AYTO.LAGUNA DE DUERO	04-ago-08	307.164,00	ACUERDO MARCO COFINANC.SERVICIOS SOCIALES BASICOS
AYTO.LEON	04-ago-08	102.174,00	ACUERDO MARCO COFINANC.SERV.SOC.- DEPENDENCIA
AYTO.LEON	04-ago-08	237.766,45	ACUERDO MARCO COF.SERV.SOC.-INTEGR.E INCLUSION SOC
AYTO.LEON	04-ago-08	306.056,00	ACUERDO MARCO COFINANC.SERVICIOS SOCIALES INFANCIA
AYTO.LEON	04-ago-08	2.618.052,00	ACUERDO MARCO COFINANC.SERVICIOS SOCIALES BASICOS
AYTO.MEDINA DEL CAMPO	04-ago-08	13.400,00	ACUERDO MARCO P.DISCAPACIDAD ITIN.PERS.INSERC.LAB.
AYTO.MEDINA DEL CAMPO	04-ago-08	18.401,00	ACUERDO MARCO COFINANC.SERV.SOC.- DEPENDENCIA
AYTO.MEDINA DEL CAMPO	04-ago-08	61.878,11	ACUERDO MARCO COF.SERV.SOC.-INTEGR.E INCLUSION SOC
AYTO.MEDINA DEL CAMPO	04-ago-08	75.875,00	ACUERDO MARCO COFINANC.SERVICIOS SOCIALES INFANCIA
AYTO.MEDINA DEL CAMPO	04-ago-08	255.259,00	ACUERDO MARCO COF.SERV.SOC. SECTOR DISCAPACITADOS

AYTO.MEDINA DEL CAMPO	04-ago-08	551.230,00	ACUERDO MARCO COFINANC.SERVICIOS SOCIALES BASICOS
AYTO.MIRANDA DE EBRO	04-ago-08	15.500,00	ACUERDO MARCO P.DISCAPACIDAD ITIN.PERS.INSERC.LAB.
AYTO.MIRANDA DE EBRO	04-ago-08	27.443,00	ACUERDO MARCO COFINANC.SERV.SOC.- DEPENDENCIA
AYTO.MIRANDA DE EBRO	04-ago-08	137.977,68	ACUERDO MARCO COF.SERV.SOC.-INTEGR.E INCLUSION SOC
AYTO.MIRANDA DE EBRO	04-ago-08	232.500,00	ACUERDO MARCO COF.SERV.SOC. SECTOR DISCAPACITADOS
AYTO.MIRANDA DE EBRO	04-ago-08	252.024,50	ACUERDO MARCO COFINANC.SERVICIOS SOCIALES INFANCIA
AYTO.MIRANDA DE EBRO	04-ago-08	894.445,00	ACUERDO MARCO COFINANC.SERVICIOS SOCIALES BASICOS
AYTO.PALENCIA	04-ago-08	33.240,00	ACUERDO MARCO COFINANC.SERV.SOC.- DEPENDENCIA
AYTO.PALENCIA	04-ago-08	151.670,00	ACUERDO MARCO COFINANC.SERVICIOS SOCIALES INFANCIA
AYTO.PALENCIA	04-ago-08	276.068,04	ACUERDO MARCO COF.SERV.SOC.-INTEGR.E INCLUSION SOC
AYTO.PALENCIA	04-ago-08	1.588.809,00	ACUERDO MARCO COFINANC.SERVICIOS SOCIALES BASICOS
AYTO.PONFERRADA	04-ago-08	56.840,00	ACUERDO MARCO COFINANC.SERV.SOC.- DEPENDENCIA
AYTO.PONFERRADA	04-ago-08	219.116,15	ACUERDO MARCO COF.SERV.SOC.-INTEGR.E INCLUSION SOC
AYTO.PONFERRADA	04-ago-08	270.578,00	ACUERDO MARCO COFINANC.SERVICIOS SOCIALES INFANCIA
AYTO.PONFERRADA	04-ago-08	1.268.438,00	ACUERDO MARCO COFINANC.SERVICIOS SOCIALES BASICOS
AYTO.SALAMANCA	04-ago-08	117.393,00	ACUERDO MARCO COFINANC.SERV.SOC.- DEPENDENCIA
AYTO.SALAMANCA	04-ago-08	205.687,50	ACUERDO MARCO COFINANC.SERVICIOS SOCIALES INFANCIA
AYTO.SALAMANCA	04-ago-08	233.734,45	ACUERDO MARCO COF.SERV.SOC.-INTEGR.E INCLUSION SOC
AYTO.SALAMANCA	04-ago-08	3.147.797,00	ACUERDO MARCO COFINANC.SERVICIOS SOCIALES BASICOS
AYTO.SAN ANDRES DEL RABANEDO	04-ago-08	5.210,00	ACUERDO MARCO COFINANC.SERV.SOC.- DEPENDENCIA
AYTO.SAN ANDRES DEL RABANEDO	04-ago-08	68.844,33	ACUERDO MARCO COF.SERV.SOC.-INTEGR.E INCLUSION SOC
AYTO.SAN ANDRES DEL RABANEDO	04-ago-08	95.465,00	ACUERDO MARCO COFINANC.SERVICIOS SOCIALES INFANCIA
AYTO.SAN ANDRES DEL RABANEDO	04-ago-08	576.283,00	ACUERDO MARCO COFINANC.SERVICIOS SOCIALES BASICOS
AYTO.SEGOVIA	04-ago-08	61.561,00	ACUERDO MARCO COFINANC.SERV.SOC.- DEPENDENCIA
AYTO.SEGOVIA	04-ago-08	159.399,19	ACUERDO MARCO COF.SERV.SOC.-INTEGR.E INCLUSION SOC
AYTO.SEGOVIA	04-ago-08	169.663,00	ACUERDO MARCO COFINANC.SERVICIOS SOCIALES INFANCIA
AYTO.SEGOVIA	04-ago-08	1.228.614,00	ACUERDO MARCO COFINANC.SERVICIOS SOCIALES BASICOS
AYTO.SORIA	04-ago-08	27.654,00	ACUERDO MARCO COFINANC.SERV.SOC.- DEPENDENCIA
AYTO.SORIA	04-ago-08	78.062,50	ACUERDO MARCO COFINANC.SERVICIOS SOCIALES INFANCIA
AYTO.SORIA	04-ago-08	95.500,11	ACUERDO MARCO COF.SERV.SOC.-INTEGR.E INCLUSION SOC
AYTO.SORIA	04-ago-08	946.442,00	ACUERDO MARCO COFINANC.SERVICIOS SOCIALES BASICOS

AYTO.VALLADOLID	04-ago-08	86.486,00	ACUERDO MARCO COF.SERV.SOC. SECTOR DISCAPACITADOS
AYTO.VALLADOLID	04-ago-08	300.000,00	ACUERDO MARCO COFINANC.SERV.SOC.- DEPENDENCIA
AYTO.VALLADOLID	04-ago-08	372.189,00	ACUERDO MARCO COFINANC.SERVICIOS SOCIALES INFANCIA
AYTO.VALLADOLID	04-ago-08	611.638,20	ACUERDO MARCO COF.SERV.SOC.-INTEGR.E INCLUSION SOC
AYTO.VALLADOLID	04-ago-08	5.787.677,00	ACUERDO MARCO COFINANC.SERVICIOS SOCIALES BASICOS
AYTO.ZAMORA	04-ago-08	10.476,00	ACUERDO MARCO P.DISCAPACIDAD ITIN.PERS.INSERC.LAB.
AYTO.ZAMORA	04-ago-08	48.780,00	ACUERDO MARCO COFINANC.SERV.SOC.- DEPENDENCIA
AYTO.ZAMORA	04-ago-08	166.375,00	ACUERDO MARCO COFINANC.SERVICIOS SOCIALES INFANCIA
AYTO.ZAMORA	04-ago-08	183.936,29	ACUERDO MARCO COF.SERV.SOC.-INTEGR.E INCLUSION SOC
AYTO.ZAMORA	04-ago-08	1.514.835,00	ACUERDO MARCO COFINANC.SERVICIOS SOCIALES BASICOS
DIPUTACION PROV.AVILA	04-ago-08	142.270,00	ACUERDO MARCO COFINANC.SERV.SOC.- DEPENDENCIA
DIPUTACION PROV.AVILA	04-ago-08	153.250,00	ACUERDO MARCO COFINANC.SERVICIOS SOCIALES INFANCIA
DIPUTACION PROV.AVILA	04-ago-08	192.864,00	SUVB.DIREC.DIPUTACIONES CONTINUIDAD PROGR.CRECEMOS
DIPUTACION PROV.AVILA	04-ago-08	245.789,58	ACUERDO MARCO COF.SERV.SOC.-INTEGR.E INCLUSION SOC
DIPUTACION PROV.AVILA	04-ago-08	4.133.257,00	ACUERDO MARCO COFINANC.SERVICIOS SOCIALES BASICOS
DIPUTACION PROV.BURGOS	04-ago-08	92.543,43	ACUERDO MARCO COF.SERV.SOC.-INTEGR.E INCLUSION SOC
DIPUTACION PROV.BURGOS	04-ago-08	110.131,00	ACUERDO MARCO COFINANC.SERV.SOC.- DEPENDENCIA
DIPUTACION PROV.BURGOS	04-ago-08	138.862,08	SUVB.DIREC.DIPUTACIONES CONTINUIDAD PROGR.CRECEMOS
DIPUTACION PROV.BURGOS	04-ago-08	477.679,50	ACUERDO MARCO COFINANC.SERVICIOS SOCIALES INFANCIA
DIPUTACION PROV.BURGOS	04-ago-08	4.407.538,00	ACUERDO MARCO COFINANC.SERVICIOS SOCIALES BASICOS
DIPUTACION PROV.LEON	04-ago-08	80.738,79	ACUERDO MARCO COF.SERV.SOC.-INTEGR.E INCLUSION SOC
DIPUTACION PROV.LEON	04-ago-08	430.726,00	ACUERDO MARCO COFINANC.SERVICIOS SOCIALES INFANCIA
DIPUTACION PROV.LEON	04-ago-08	488.573,00	ACUERDO MARCO COFINANC.SERV.SOC.- DEPENDENCIA
DIPUTACION PROV.LEON	04-ago-08	8.149.149,00	ACUERDO MARCO COFINANC.SERVICIOS SOCIALES BASICOS
DIPUTACION PROV.PALENCIA	04-ago-08	12.857,60	SUBV.DIRECTA DIP.PROVINC.AMPLIACION PROG"CRECEMOS"
DIPUTACION PROV.PALENCIA	04-ago-08	38.516,00	ACUERDO MARCO COFINANC.SERV.SOC.- DEPENDENCIA
DIPUTACION PROV.PALENCIA	04-ago-08	123.432,96	SUVB.DIREC.DIPUTACIONES CONTINUIDAD PROGR.CRECEMOS
DIPUTACION PROV.PALENCIA	04-ago-08	142.509,00	ACUERDO MARCO COF.SERV.SOC.-INTEGR.E INCLUSION SOC
DIPUTACION PROV.PALENCIA	04-ago-08	376.045,00	ACUERDO MARCO COFINANC.SERVICIOS SOCIALES INFANCIA
DIPUTACION PROV.PALENCIA	04-ago-08	4.500.508,00	ACUERDO MARCO COFINANC.SERVICIOS SOCIALES BASICOS
DIPUTACION PROV.SALAMANCA	04-ago-08	15.429,12	SUBV.DIR. DIP.PROVINC.AMPLIAC.PROG"CRECEMOS"/SA

DIPUTACION PROV.SALAMANCA	04-ago-08	146.724,00	ACUERDO MARCO COF.SERV.SOC. SECTOR DISCAPACITADOS
DIPUTACION PROV.SALAMANCA	04-ago-08	192.864,00	SUVB.DIREC.DIPUT.CONTINUIDAD PROGR.CRECEMOS/SA
DIPUTACION PROV.SALAMANCA	04-ago-08	320.519,00	ACUERDO MARCO COFINANC.SERV.SOC.- DEPENDENCIA
DIPUTACION PROV.SALAMANCA	04-ago-08	335.867,11	ACUERDO MARCO COF.SERV.SOC.-INTEGR.E INCLUSION SOC
DIPUTACION PROV.SALAMANCA	04-ago-08	345.334,00	ACUERDO MARCO COFINANC.SERVICIOS SOCIALES INFANCIA
DIPUTACION PROV.SALAMANCA	04-ago-08	5.975.400,00	ACUERDO MARCO COFINANC.SERVICIOS SOCIALES BASICOS
DIPUTACION PROV.SEGOVIA	04-ago-08	12.857,60	SUBV.DIR.DIP.PROVINC.AMPLIACION PROG"CRECEMOS"/SG
DIPUTACION PROV.SEGOVIA	04-ago-08	83.881,00	ACUERDO MARCO COF.SERV.SOC. SECTOR DISCAPACITADOS
DIPUTACION PROV.SEGOVIA	04-ago-08	115.718,40	SUVB.DIREC.DIPUT.CONTINUIDAD PROGR.CRECEMOS/SG
DIPUTACION PROV.SEGOVIA	04-ago-08	124.826,00	ACUERDO MARCO COFINANC.SERV.SOC.- DEPENDENCIA
DIPUTACION PROV.SEGOVIA	04-ago-08	275.595,03	ACUERDO MARCO COF.SERV.SOC.-INTEGR.E INCLUSION SOC
DIPUTACION PROV.SEGOVIA	04-ago-08	493.125,00	ACUERDO MARCO COFINANC.SERVICIOS SOCIALES INFANCIA
DIPUTACION PROV.SEGOVIA	04-ago-08	3.489.145,00	ACUERDO MARCO COFINANC.SERVICIOS SOCIALES BASICOS
DIPUTACION PROV.SORIA	04-ago-08	23.340,00	ACUERDO MARCO COF.SERV.SOC. SECTOR DISCAPACITADOS
DIPUTACION PROV.SORIA	04-ago-08	56.310,00	ACUERDO MARCO COFINANC.SERV.SOC.- DEPENDENCIA
DIPUTACION PROV.SORIA	04-ago-08	86.830,93	ACUERDO MARCO COF.SERV.SOC.-INTEGR.E INCLUSION SOC
DIPUTACION PROV.SORIA	04-ago-08	100.289,28	SUVB.DIREC.DIPUTACIONES CONTINUIDAD PROGR.CRECEMOS
DIPUTACION PROV.SORIA	04-ago-08	101.175,50	ACUERDO MARCO COFINANC.SERVICIOS SOCIALES INFANCIA
DIPUTACION PROV.SORIA	04-ago-08	2.543.422,00	ACUERDO MARCO COFINANC.SERVICIOS SOCIALES BASICOS
DIPUTACION PROV.VALLADOLID	04-ago-08	15.429,12	SUBV.DIRECTA DIP.PROVINC.AMPLIACION PROG"CRECEMOS"
DIPUTACION PROV.VALLADOLID	04-ago-08	95.562,50	ACUERDO MARCO COFINANC.SERVICIOS SOCIALES INFANCIA
DIPUTACION PROV.VALLADOLID	04-ago-08	177.434,88	SUVB.DIREC.DIPUTACIONES CONTINUIDAD PROGR.CRECEMOS
DIPUTACION PROV.VALLADOLID	04-ago-08	224.819,00	ACUERDO MARCO COFINANC.SERV.SOC.- DEPENDENCIA
DIPUTACION PROV.VALLADOLID	04-ago-08	241.365,23	ACUERDO MARCO COF.SERV.SOC.-INTEGR.E INCLUSION SOC
DIPUTACION PROV.VALLADOLID	04-ago-08	3.884.997,00	ACUERDO MARCO COFINANC.SERVICIOS SOCIALES BASICOS
DIPUTACION.PROV.ZAMORA	04-ago-08	103.066,00	ACUERDO MARCO COFINANC.SERV.SOC.- DEPENDENCIA
DIPUTACION.PROV.ZAMORA	04-ago-08	194.897,32	ACUERDO MARCO COF.SERV.SOC.-INTEGR.E INCLUSION SOC
DIPUTACION.PROV.ZAMORA	04-ago-08	202.055,00	ACUERDO MARCO COFINANC.SERVICIOS SOCIALES INFANCIA
DIPUTACION.PROV.ZAMORA	04-ago-08	4.445.321,00	ACUERDO MARCO COFINANC.SERVICIOS SOCIALES BASICOS
AYTO. ALMANZA	05-ago-08	15.379,32	CONT.TRABAJ.OBRAS INTERES.GRAL.Y SOC.ELCO/R.1/2008
AYTO. BALBOA	05-ago-08	12.915,23	CONT.TRABAJ.OBRAS INTERES.GRAL.Y SOC.ELCO/R.2/2008

AYTO.ACEBEDO	05-ago-08	9.502,20	CONT.TRABAJ.OBRAS INTERES.GRAL.Y SOC.ELCO/R.1/2008
AYTO.ALGADEFE	05-ago-08	12.880,76	CONT.TRABAJ.OBRAS INTERES.GRAL.Y SOC.ELCO/R.1/2008
AYTO.ALIJA DEL INFANTADO	05-ago-08	19.321,14	CONT.TRABAJ.OBRAS INTERES.GRAL.Y SOC.ELCO/R.1/2008
AYTO.ARDON	05-ago-08	12.880,76	CONT.TRABAJ.OBRAS INTERES.GRAL.Y SOC.ELCO/R.1/2008
AYTO.ARGANZA	05-ago-08	19.552,80	CONT.TRABAJ.OBRAS INTERES.GRAL.Y SOC.ELCO/R.1/2008
AYTO.ASTORGA	05-ago-08	105.845,98	CONT.TRABAJ.OBRAS INTERES.GRAL.Y SOC.ELCO/R.2/2008
AYTO.ASTORGA	05-ago-08	201.108,46	CONT.TRABAJ.OBRAS INTERES.GRAL.Y SOC.ELCO/R.1/2008
AYTO.AVILA	05-ago-08	544.897,00	SUBV.D.III FASE REST.PALACIO VERDUGO.AV.AJ.8.5.08
AYTO.BARJAS	05-ago-08	12.880,76	CONT.TRABAJ.OBRAS INTERES.GRAL.Y SOC.ELCO/R.2/2008
AYTO.BEMBIBRE	05-ago-08	32.586,20	CONT.TRABAJ.OBRAS INTERES.GRAL.Y SOC.ELCO/R.3/2008
AYTO.BEMBIBRE	05-ago-08	249.250,88	CONT.TRABAJ.OBRAS INTERES.GRAL.Y SOC.ELCO/R.2/2008
AYTO.BENAVIDES DE ORBIGO	05-ago-08	58.899,26	CONT.TRABAJ.OBRAS INTERES.GRAL.Y SOC.ELCO/R.3/2008
AYTO.BENUZA	05-ago-08	19.321,14	CONT.TRABAJ.OBRAS INTERES.GRAL.Y SOC.ELCO/R.3/2008
AYTO.BERCIANOS DEL PARAMO	05-ago-08	12.880,76	CONT.TRABAJ.OBRAS INTERES.GRAL.Y SOC.ELCO/R.3/2008
AYTO.BERCIANOS DEL REAL CAMINO	05-ago-08	9.713,36	CONT.TRABAJ.OBRAS INTERES.GRAL.Y SOC.ELCO/R.3/2008
AYTO.BERLANGA DEL BIERZO	05-ago-08	14.011,70	CONT.TRABAJ.OBRAS INTERES.GRAL.Y SOC.ELCO/R.3/2008
AYTO.BOCA DE HUERGANO	05-ago-08	14.011,70	CONT.TRABAJ.OBRAS INTERES.GRAL.Y SOC.ELCO/R.3/2008
AYTO.BOÑAR	05-ago-08	44.085,55	CONT.TRABAJ.OBRAS INTERES.GRAL.Y SOC.ELCO/R.3/2008
AYTO.BORRENES	05-ago-08	12.880,76	CONT.TRABAJ.OBRAS INTERES.GRAL.Y SOC.ELCO/R.3/2008
AYTO.BRAZUELO	05-ago-08	12.880,76	CONT.TRABAJ.OBRAS INTERES.GRAL.Y SOC.ELCO/R.3/2008
AYTO.BURON	05-ago-08	14.253,30	CONT.TRABAJ.OBRAS INTERES.GRAL.Y SOC.ELCO/R.3/2008
AYTO.CABAÑAS RARAS	05-ago-08	4.283,42	CONT.TRABAJ.OBRAS INTERES.GRAL.Y SOC.ELCO/R.4/2008
AYTO.CABAÑAS RARAS	05-ago-08	44.438,06	CONT.TRABAJ.OBRAS INTERES.GRAL.Y SOC.ELCO/R.3/2008
AYTO.CABRILLANES	05-ago-08	19.004,40	CONT.TRABAJ.OBRAS INTERES.GRAL.Y SOC.ELCO/R.4/2008
AYTO.CACABELOS	05-ago-08	158.065,64	CONT.TRABAJ.OBRAS INTERES.GRAL.Y SOC.ELCO/R.4/2008
AYTO.CALZADA DEL COTO	05-ago-08	9.713,36	CONT.TRABAJ.OBRAS INTERES.GRAL.Y SOC.ELCO/R.4/2008
AYTO.CAMPAZAS	05-ago-08	4.751,10	CONT.TRABAJ.OBRAS INTERES.GRAL.Y SOC.ELCO/R.4/2008
AYTO.CAMPONARAYA	05-ago-08	7.175,00	ESTU.MERCADO Y CAMPAÑAS CARACT. TECNICO P.1/2008
AYTO.CAMPONARAYA	05-ago-08	109.931,76	CONT.TRABAJ.OBRAS INTERES.GRAL.Y SOC.ELCO/R.4/2008
AYTO.CANDIN	05-ago-08	12.880,76	CONT.TRABAJ.OBRAS INTERES.GRAL.Y SOC.ELCO/R.4/2008
AYTO.CARMENES	05-ago-08	12.880,76	CONT.TRABAJ.OBRAS INTERES.GRAL.Y SOC.ELCO/R.4/2008

AYTO.CARRACEDELO	05-ago-08	40.904,16	CONT.TRABAJ.OBRAS INTERES.GRAL.Y SOC.ELCO/R.4/2008
AYTO.CARRIZO DE LA RIBERA	05-ago-08	46.213,60	CONT.TRABAJ.OBRAS INTERES.GRAL.Y SOC.ELCO/R.4/2008
AYTO.CARROCERA	05-ago-08	7.235,20	ESTU.MERCADO Y CAMPAÑAS CARACT. TECNICO P.1/2008
AYTO.CARUCEDO	05-ago-08	19.321,14	CONT.TRABAJ.OBRAS INTERES GRAL.Y SOC.ELCO/R.4/2008
AYTO.CASTILFALE	05-ago-08	6.334,80	CONT.TRABAJ.OBRAS INTERES.GRAL.Y SOC.ELCO/R.4/2008
AYTO.CASTRILLO DE CABRERA	05-ago-08	9.713,36	CONT.TRABAJ.OBRAS INTERES.GRAL.Y SOC.ELCO/R.4/2008
AYTO.EL BURGO RANERO	05-ago-08	11.138,60	CONT.TRABAJ.OBRAS INTERES.GRAL.Y SOC.ELCO/R.3/2008
AYTO.GRADEFES	05-ago-08	11.970,00	ESTU.MERCADO Y CAMPAÑAS CARACT. TECNICO P.1/2008
AYTO.LA BAÑEZA	05-ago-08	251.255,34	CONT.TRABAJ.OBRAS INTERES.GRAL.Y SOC.ELCO/R.2/2008
AYTO.LA VECILLA DE CURUEÑO	05-ago-08	8.393,00	ESTU.MERCADO Y CAMPAÑAS CARACT. TECNICO P.1/2008
AYTO.SENA DE LUNA	05-ago-08	7.181,04	ESTU.MERCADO Y CAMPAÑAS CARACT. TECNICO P.1/2008
AYTO.SOTO Y AMIO	05-ago-08	8.393,00	ESTU.MERCADO Y CAMPAÑAS CARACT. TECNICO P.1/2008
AYTO.VAL DE SAN LORENZO	05-ago-08	11.970,00	ESTU.MERCADO Y CAMPAÑAS CARACT. TECNICO P.1/2008
AYTO.VEGA DE ESPINAREDA	05-ago-08	11.999,00	ESTU.MERCADO Y CAMPAÑAS CARACT. TECNICO P.1/2008
AYTO.VILLADECANES	05-ago-08	7.210,00	ESTU.MERCADO Y CAMPAÑAS CARACT. TECNICO P.1/2008
AYTO DE REGUERAS DE ARRIBA	07-ago-08	12.880,76	CONT.TRABAJ.OBRAS INTERES.GRAL.Y SOC.ELCO/R.9/2008
AYTO. DE DESTRIANA	07-ago-08	14.253,30	CONT.TRABAJ.OBRAS INTERES.GRAL.Y SOC.ELCO/R.6/2008
AYTO. DE MATADEON DE LOS OTEROS	07-ago-08	9.502,20	CONT.TRABAJ.OBRAS INTERES.GRAL.Y SOC.ELCO/R.7/2008
AYTO. DE RIELLO	07-ago-08	14.011,70	CONT.TRABAJ.OBRAS INTERES.GRAL.Y SOC.ELCO/R.9/2008
AYTO. S.CRISTOBAL DE LA POLANTERA.	07-ago-08	12.880,76	CONT.TRABAJ.OBRAS INTERES.GRAL.Y SOC.ELCO/R.9/2008
AYTO.CASTRILLO DE CABRERA	07-ago-08	4.134,13	CONT.TRABAJ.OBRAS INTERES.GRAL.Y SOC.ELCO/R.5/2008
AYTO.CASTRILLO DE LA VALDUERNA	07-ago-08	9.502,20	CONT.TRABAJ.OBRAS INTERES.GRAL.Y SOC.ELCO/R.5/2008
AYTO.CASTROCALBON	07-ago-08	27.961,20	CONT.TRABAJ.OBRAS INTERES.GRAL.Y SOC.ELCO/R.5/2008
AYTO.CASTROCONTRIGO	07-ago-08	20.452,08	CONT.TRABAJ.OBRAS INTERES.GRAL.Y SOC.ELCO/R.5/2008
AYTO.CASTROPODAME	07-ago-08	57.592,71	CONT.TRABAJ.OBRAS INTERES.GRAL.Y SOC.ELCO/R.5/2008
AYTO.CEA	07-ago-08	14.157,88	CONT.TRABAJ.OBRAS INTERES.GRAL.Y SOC.ELCO/R.5/2008
AYTO.CEBANICO	07-ago-08	9.713,36	CONT.TRABAJ.OBRAS INTERES.GRAL.Y SOC.ELCO/R.5/2008
AYTO.CHOZAS ABAJO	07-ago-08	39.773,22	CONT.TRABAJ.OBRAS INTERES.GRAL.Y SOC.ELCO/R.5/2008
AYTO.CIMAMES DE TEJAR	07-ago-08	19.321,14	CONT.TRABAJ.OBRAS INTERES.GRAL.Y SOC.ELCO/R.5/2008
AYTO.CIMANES DE LA VEGA	07-ago-08	11.138,60	CONT.TRABAJ.OBRAS INTERES.GRAL.Y SOC.ELCO/R.5/2008
AYTO.CISTIERNA	07-ago-08	86.939,10	CONT.TRABAJ.OBRAS INTERES.GRAL.Y SOC.ELCO/R.5/2008

AYTO.CONGOSTO	07-ago-08	47.511,00	CONT.TRABAJ.OBRAS INTERES.GRAL.Y SOC.ELCO/R.5/2008
AYTO.CORULLON	07-ago-08	26.892,46	CONT.TRABAJ.OBRAS INTERES.GRAL.Y SOC.ELCO/R.5/2008
AYTO.CREMENES	07-ago-08	9.338,90	CONT.TRABAJ.OBRAS INTERES.GRAL.Y SOC.ELCO/R.5/2008
AYTO.CUBILLAS DE RUEDA	07-ago-08	12.880,76	CONT.TRABAJ.OBRAS INTERES.GRAL.Y SOC.ELCO/R.5/2008
AYTO.CUBILLOS DEL SIL	07-ago-08	31.752,00	CONT.TRABAJ.OBRAS INTERES.GRAL.Y SOC.ELCO/R.5/2008
AYTO.DE CUADROS SANTIBAÑEZ	07-ago-08	26.892,46	CONT.TRABAJ.OBRAS INTERES.GRAL.Y SOC.ELCO/R.5/2008
AYTO.DE MATANZA	07-ago-08	10.157,10	CONT.TRABAJ.OBRAS INTERES.GRAL.Y SOC.ELCO/R.7/2008
AYTO.DE SAN ESTEBAN DE NOGALES	07-ago-08	9.713,36	CONT.TRABAJ.OBRAS INTERES.GRAL.Y SOC.ELCO/R.9/2008
AYTO.DE VALDERREY	07-ago-08	6.440,38	CONT.TRABAJ.OBRAS INTERES.RAL.Y SOC.ELCO/R.11/2008
AYTO.ENCINEDO	07-ago-08	12.880,76	CONT.TRABAJ.OBRAS INTERES.GRAL.Y SOC.ELCO/R.6/2008
AYTO.FABERO	07-ago-08	194.407,00	CONT.TRABAJ.OBRAS INTERES.GRAL.Y SOC.ELCO/R.6/2008
AYTO.FOLGOSO DE LA RIBERA	07-ago-08	25.761,52	CONT.TRABAJ.OBRAS INTERES.GRAL.Y SOC.ELCO/R.6/2008
AYTO.FRESNO DE LA VEGA	07-ago-08	10.567,22	CONT.TRABAJ.OBRAS INTERES.GRAL.Y SOC.ELCO/R.6/2008
AYTO.FUENTES DE CARBAJAL	07-ago-08	12.471,11	CONT.TRABAJ.OBRAS INTERES.GRAL.Y SOC.ELCO/R.6/2008
AYTO.GARRAFE DE TORIO	07-ago-08	16.707,90	CONT.TRABAJ.OBRAS INTERES.GRAL.Y SOC.ELCO/R.6/2008
AYTO.GORDALIZA DEL PINO	07-ago-08	14.253,30	CONT.TRABAJ.OBRAS INTERES.GRAL.Y SOC.ELCO/R.6/2008
AYTO.GORDONCILLO	07-ago-08	12.880,76	CONT.TRABAJ.OBRAS INTERES.GRAL.Y SOC.ELCO/R.6/2008
AYTO.GRADEFES	07-ago-08	20.452,08	CONT.TRABAJ.OBRAS INTERES.GRAL.Y SOC.ELCO/R.6/2008
AYTO.GRAJAL DE CAMPOS	07-ago-08	6.440,38	CONT.TRABAJ.OBRAS INTERES.GRAL.Y SOC.ELCO/R.6/2008
AYTO.HOSPITAL DE ORBIGO	07-ago-08	35.498,30	CONT.TRABAJ.OBRAS INTERES.GRAL.Y SOC.ELCO/R.6/2008
AYTO.IGUEÑA	07-ago-08	23.711,74	CONT.TRABAJ.OBRAS INTERES.GRAL.Y SOC.ELCO/R.6/2008
AYTO.JOARILLA DE LAS MATAS	07-ago-08	4.751,10	CONT.TRABAJ.OBRAS INTERES.GRAL.Y SOC.ELCO/R.6/2008
AYTO.LA ERCINA	07-ago-08	12.880,76	CONT.TRABAJ.OBRAS INTERES.GRAL.Y SOC.ELCO/R.6/2008
AYTO.LA POLA DE GORDON	07-ago-08	96.605,70	CONT.TRABAJ.OBRAS INTERES.GRAL.Y SOC.ELCO/R.8/2008
AYTO.LA ROBLA	07-ago-08	68.881,10	CONT.TRABAJ.OBRAS INTERES.GRAL.Y SOC.ELCO/R.9/2008
AYTO.LAS OMAÑAS	07-ago-08	12.880,76	CONT.TRABAJ.OBRAS INTERES.GRAL.Y SOC.ELCO/R.7/2008
AYTO.LEON	07-ago-08	83.800,00	SUBV.DIRECT.AYTOS.MAS 20.000 HABITA.Y DIPUTACIONES
AYTO.LLAMAS DE LA RIBERA	07-ago-08	14.011,70	CONT.TRABAJ.OBRAS INTERES.GRAL.Y SOC.ELCO/R.7/2008
AYTO.LUCILLO	07-ago-08	14.253,30	CONT.TRABAJ.OBRAS INTERES.GRAL.Y SOC.ELCO/R.7/2008
AYTO.LUYEGO	07-ago-08	19.321,14	CONT.TRABAJ.OBRAS INTERES.GRAL.Y SOC.ELCO/R.7/2008
AYTO.MAGAZ DE CEPEDA	07-ago-08	10.956,00	CONT.TRABAJ.OBRAS INTERES.GRAL.Y SOC.ELCO/R.7/2008

AYTO.MANSILLA DE LAS MULAS	07-ago-08	64.403,80	CONT.TRABAJ.OBRAS INTERES.GRAL.Y SOC.ELCO/R.7/2008
AYTO.MANSILLA MAYOR	07-ago-08	9.500,00	CONT.TRABAJ.OBRAS INTERES.GRAL.Y SOC.ELCO/R.7/2008
AYTO.MARAÑA	07-ago-08	9.502,20	CONT.TRABAJ.OBRAS INTERES.GRAL.Y SOC.ELCO/R.7/2008
AYTO.MATALLANA DE TORIO	07-ago-08	20.036,60	CONT.TRABAJ.OBRAS INTERES.GRAL.Y SOC.ELCO/R.7/2008
AYTO.MIRANDA DE EBRO	07-ago-08	56.980,00	SUBV.DIRECT.AYTOS.MAS 20.000 HABITA.Y DIPUTACIONES
AYTO.MOLINASECA	07-ago-08	19.004,40	CONT.TRABAJ.OBRAS INTERES.GRAL.Y SOC.ELCO/R.7/2008
AYTO.MURIAS DE PAREDES	07-ago-08	12.880,76	CONT.TRABAJ.OBRAS INTERES.GRAL.Y SOC.ELCO/R.7/2008
AYTO.NOCEDA DEL BIERZO	07-ago-08	20.452,08	CONT.TRABAJ.OBRAS INTERES.GRAL.Y SOC.ELCO/R.7/2008
AYTO.ONZONILLA	07-ago-08	19.321,14	CONT.TRABAJ.OBRAS INTERES.GRAL.Y SOC.ELCO/R.7/2008
AYTO.OSEJA DE SAJAMBRE	07-ago-08	12.880,76	CONT.TRABAJ.OBRAS INTERES.GRAL.Y SOC.ELCO/R.7/2008
AYTO.PAJARES DE LOS OTEROS	07-ago-08	12.880,76	CONT.TRABAJ.OBRAS INTERES.GRAL.Y SOC.ELCO/R.7/2008
AYTO.PALACIOS DE LA VALDUERNA	07-ago-08	12.880,76	CONT.TRABAJ.OBRAS INTERES.GRAL.Y SOC.ELCO/R.7/2008
AYTO.PALACIOS DEL SIL	07-ago-08	32.515,20	CONT.TRABAJ.OBRAS INTERES.GRAL.Y SOC.ELCO/R.7/2008
AYTO.PARAMO DEL SIL	07-ago-08	59.094,36	CONT.TRABAJ.OBRAS INTERES.GRAL.Y SOC.ELCO/R.8/2008
AYTO.PERANZANES	07-ago-08	12.880,76	CONT.TRABAJ.OBRAS INTERES.GRAL.Y SOC.ELCO/R.8/2008
AYTO.POBLADURA DE PELAYO GARCIA	07-ago-08	12.473,00	CONT.TRABAJ.OBRAS INTERES.GRAL.Y SOC.ELCO/R.8/2008
AYTO.PONFERRADA	07-ago-08	596.371,63	CONT.TRABAJ.OBRAS INTERES.GRAL.Y SOC.ELCO/R.8/2008
AYTO.POSADA DE VALDEON	07-ago-08	12.880,76	CONT.TRABAJ.OBRAS INTERES.GRAL.Y SOC.ELCO/R.8/2008
AYTO.POZUELO DEL PARAMO	07-ago-08	20.452,08	CONT.TRABAJ.OBRAS INTERES.GRAL.Y SOC.ELCO/R.8/2008
AYTO.PRIARANZA DEL BIERZO	07-ago-08	26.892,46	CONT.TRABAJ.OBRAS INTERES.GRAL.Y SOC.ELCO/R.8/2008
AYTO.PRIORO	07-ago-08	14.011,70	CONT.TRABAJ.OBRAS INTERES.GRAL.Y SOC.ELCO/R.8/2008
AYTO.PUEBLA DE LILLO	07-ago-08	14.011,70	CONT.TRABAJ.OBRAS INTERES.GRAL.Y SOC.ELCO/R.8/2008
AYTO.PUENTE DE DOMINGO FLOREZ	07-ago-08	60.225,30	CONT.TRABAJ.OBRAS INTERES.GRAL.Y SOC.ELCO/R.8/2008
AYTO.QUINTANA DEL CASTILLO	07-ago-08	26.451,60	CONT.TRABAJ.OBRAS INTERES.GRAL.Y SOC.ELCO/R.8/2008
AYTO.QUINTANA DEL MARCO	07-ago-08	12.880,76	CONT.TRABAJ.OBRAS INTERES.GRAL.Y SOC.ELCO/R.9/2008
AYTO.QUINTANA Y CONGOSTO	07-ago-08	12.880,76	CONT.TRABAJ.OBRAS INTERES.GRAL.Y SOC.ELCO/R.9/2008
AYTO.REYERO	07-ago-08	7.295,60	CONT.TRABAJ.OBRAS INTERES.GRAL.Y SOC.ELCO/R.9/2008
AYTO.RIAÑO	07-ago-08	16.711,56	CONT.TRABAJ.OBRAS INTERES.GRAL.Y SOC.ELCO/R.9/2008
AYTO.RIEGO DE LA VEGA	07-ago-08	14.884,20	CONT.TRABAJ.OBRAS INTERES.GRAL.Y SOC.ELCO/R.9/2008
AYTO.ROPERUELOS DEL PARAMO	07-ago-08	15.072,24	CONT.TRABAJ.OBRAS INTERES.GRAL.Y SOC.ELCO/R.9/2008
AYTO.SABERO	07-ago-08	48.141,90	CONT.TRABAJ.OBRAS INTERES.GRAL.Y SOC.ELCO/R.9/2008

AYTO.SAHAGUN	07-ago-08	58.125,60	CONT.TRABAJ.OBRAS INTERES.GRAL.Y SOC.ELCO/R.9/2008
AYTO.SAN ANDRES DEL RABANEDO	07-ago-08	60.360,00	SUBV.DIRECT.AYTOS.MAS 20.000 HABITA.Y DIPUTACIONES
AYTO.SAN ANDRES DEL RABANEDO	07-ago-08	91.307,24	CONT.TRABAJ.OBRAS INTERES.GRAL.Y SOC.ELCO/R.9/2008
AYTO.SAN EMILIANO	07-ago-08	9.502,20	CONT.TRABAJ.OBRAS INTERES.GRAL.Y SOC.ELCO/R.9/2008
AYTO.SAN MILLAN DE LOS CABALLEROS	07-ago-08	4.863,23	CONT.TRABAJ.OBRAS INTERES.RAL.Y SOC.ELCO/R.10/2008
AYTO.SANCEDO	07-ago-08	20.452,08	CONT.TRABAJ.OBRAS INTERES.GRAL.Y SOC.ELCO/R.9/2008
AYTO.SANTA COLOMBA DE CURUEÑO	07-ago-08	11.761,33	CONT.TRABAJ.OBRAS INTERES.RAL.Y SOC.ELCO/R.10/2008
AYTO.SANTA COLOMBA DE SOMOZA	07-ago-08	14.253,30	CONT.TRABAJ.OBRAS INTERES.RAL.Y SOC.ELCO/R.10/2008
AYTO.SANTA CRISTINA DE VALMADRIGAL	07-ago-08	12.880,76	CONT.TRABAJ.OBRAS INTERES.RAL.Y SOC.ELCO/R.10/2008
AYTO.SANTA ELENA DE JAMUZ	07-ago-08	26.071,93	CONT.TRABAJ.OBRAS INTERES.RAL.Y SOC.ELCO/R.10/2008
AYTO.SANTA MARIA DE LA ISLA	07-ago-08	2.968,26	CONT.TRABAJ.OBRAS INTERES.RAL.Y SOC.ELCO/R.10/2008
AYTO.SANTA MARIA DE ORDAS	07-ago-08	12.880,76	CONT.TRABAJ.OBRAS INTERES.RAL.Y SOC.ELCO/R.10/2008
AYTO.SANTA MARIA DEL MONTE DE CEA	07-ago-08	8.914,80	CONT.TRABAJ.OBRAS INTERES.RAL.Y SOC.ELCO/R.10/2008
AYTO.SANTA MARIA DEL PARAMO	07-ago-08	74.237,00	CONT.TRABAJ.OBRAS INTERES.RAL.Y SOC.ELCO/R.10/2008
AYTO.SANTA MARINA DE REY	07-ago-08	26.892,46	CONT.TRABAJ.OBRAS INTERES.RAL.Y SOC.ELCO/R.10/2008
AYTO.SANTAS MARTAS	07-ago-08	19.321,14	CONT.TRABAJ.OBRAS INTERES.RAL.Y SOC.ELCO/R.10/2008
AYTO.SANTIAGOMILLAS	07-ago-08	12.669,60	CONT.TRABAJ.OBRAS INTERES.RAL.Y SOC.ELCO/R.10/2008
AYTO.SANTOVENIA DE LA VALDONCINA	07-ago-08	52.810,19	CONT.TRABAJ.OBRAS INTERES.RAL.Y SOC.ELCO/R.10/2008
AYTO.SOBRADO	07-ago-08	12.880,76	CONT.TRABAJ.OBRAS INTERES.RAL.Y SOC.ELCO/R.10/2008
AYTO.SOTO DE LA VEGA	07-ago-08	14.253,30	CONT.TRABAJ.OBRAS INTERES.RAL.Y SOC.ELCO/R.11/2008
AYTO.SOTO DE LA VEGA	07-ago-08	20.452,08	CONT.TRABAJ.OBRAS INTERES.RAL.Y SOC.ELCO/R.10/2008
AYTO.SOTO Y AMIO	07-ago-08	21.116,00	CONT.TRABAJ.OBRAS INTERES.RAL.Y SOC.ELCO/R.10/2008
AYTO.TORAL DE LOS GUZMANES	07-ago-08	12.880,76	CONT.TRABAJ.OBRAS INTERES.RAL.Y SOC.ELCO/R.11/2008
AYTO.TORENO	07-ago-08	132.200,42	CONT.TRABAJ.OBRAS INTERES.RAL.Y SOC.ELCO/R.11/2008
AYTO.TORRE DEL BIERZO	07-ago-08	65.534,74	CONT.TRABAJ.OBRAS INTERES.RAL.Y SOC.ELCO/R.11/2008
AYTO.TRABADELO	07-ago-08	19.321,14	CONT.TRABAJ.OBRAS INTERES.RAL.Y SOC.ELCO/R.11/2008
AYTO.TRUCHAS	07-ago-08	6.440,38	CONT.TRABAJ.OBRAS INTERES.RAL.Y SOC.ELCO/R.11/2008
AYTO.TURCIA	07-ago-08	19.004,40	CONT.TRABAJ.OBRAS INTERES.RAL.Y SOC.ELCO/R.11/2008
AYTO.URDIALES DEL PARAMO	07-ago-08	12.880,76	CONT.TRABAJ.OBRAS INTERES.RAL.Y SOC.ELCO/R.11/2008
AYTO.VALDEFRESNO	07-ago-08	37.364,16	CONT.TRABAJ.OBRAS INTERES.RAL.Y SOC.ELCO/R.11/2008
AYTO.VALDEFUENTES DEL PARAMO	07-ago-08	12.880,76	CONT.TRABAJ.OBRAS INTERES.RAL.Y SOC.ELCO/R.11/2008

AYTO.VALDELUGUEROS	07-ago-08	12.880,76	CONT.TRABAJ.OBRAS INTERES.RAL.Y SOC.ELCO/R.11/2008
AYTO.VALDEMORA	07-ago-08	4.863,23	CONT.TRABAJ.OBRAS INTERES.RAL.Y SOC.ELCO/R.11/2008
AYTO.VALDEPIELAGO	07-ago-08	12.880,76	CONT.TRABAJ.OBRAS INTERES.RAL.Y SOC.ELCO/R.11/2008
AYTO.VALDEPOLO	07-ago-08	19.032,00	CONT.TRABAJ.OBRAS INTERES.RAL.Y SOC.ELCO/R.11/2008
AYTO.VALDERAS	07-ago-08	51.523,04	CONT.TRABAJ.OBRAS INTERES.RAL.Y SOC.ELCO/R.11/2008
AYTO.VALDERRUEDA	07-ago-08	25.761,52	CONT.TRABAJ.OBRAS INTERES.RAL.Y SOC.ELCO/R.11/2008
AYTO.VALDESAMARIO	07-ago-08	6.440,38	CONT.TRABAJ.OBRAS INTERES.RAL.Y SOC.ELCO/R.11/2008
DIPUTACION PROV.LEON	07-ago-08	93.435,00	SUBV.DIRECT.AYTOS.MAS 20.000 HABITA.Y DIPUTACIONES
DIPUTACION PROV.ZAMORA	07-ago-08	66.280,00	SUBV.DIRECT.AYTOS.MAS 20.000 HABITA.Y DIPUTACIONES
AYTO. DE VALVERDE ENRIQUE	08-ago-08	6.440,38	CONT.TRABAJ.OBRAS INTERES.RAL.Y SOC.ELCO/R.12/2008
AYTO. DE VEGACERVERA	08-ago-08	12.880,76	CONT.TRABAJ.OBRAS INTERES.RAL.Y SOC.ELCO/R.12/2008
AYTO.BURGOHONDO	08-ago-08	3.000,00	PROGRAMA "CRECEMOS EN VERANO"
AYTO.CASILLAS	08-ago-08	3.000,00	PROGRAMA "CRECEMOS EN VERANO"
AYTO.DE VALDEVIMBRE	08-ago-08	12.880,76	CONT.TRABAJ.OBRAS INTERES.RAL.Y SOC.ELCO/R.12/2008
AYTO.FONTIVEROS	08-ago-08	3.000,00	PROGRAMA "CRECEMOS EN VERANO"
AYTO.LA VECILLA DE CURUEÑO	08-ago-08	12.663,48	CONT.TRABAJ.OBRAS INTERES.RAL.Y SOC.ELCO/R.12/2008
AYTO.LAS BERLANAS	08-ago-08	3.000,00	PROGRAMA "CRECEMOS EN VERANO"
AYTO.MADRIGAL DE LAS ALTAS TORRES	08-ago-08	3.000,00	PROGRAMA "CRECEMOS EN VERANO"
AYTO.MAELLO	08-ago-08	3.000,00	PROGRAMA "CRECEMOS EN VERANO"
AYTO.MUÑOGALINDO	08-ago-08	3.000,00	PROGRAMA "CRECEMOS EN VERANO"
AYTO.NAVALUENGA	08-ago-08	3.000,00	PROGRAMA "CRECEMOS EN VERANO"
AYTO.PEDRO BERNARDO	08-ago-08	3.000,00	PROGRAMA "CRECEMOS EN VERANO"
AYTO.PIEDRAHITA	08-ago-08	3.000,00	PROGRAMA "CRECEMOS EN VERANO"
AYTO.SANCHIDRIAN	08-ago-08	3.000,00	PROGRAMA "CRECEMOS EN VERANO"
AYTO.VAL DE SAN LORENZO	08-ago-08	13.983,11	CONT.TRABAJ.OBRAS INTERES.RAL.Y SOC.ELCO/R.12/2008
AYTO.VALENCIA DE DON JUAN	08-ago-08	112.814,39	CONT.TRABAJ.OBRAS INTERES.RAL.Y SOC.ELCO/R.12/2008
AYTO.VALLECILLO	08-ago-08	4.751,10	CONT.TRABAJ.OBRAS INTERES.RAL.Y SOC.ELCO/R.12/2008
AYTO.VALVERDE DE LA VIRGEN	08-ago-08	132.630,34	CONT.TRABAJ.OBRAS INTERES.RAL.Y SOC.ELCO/R.12/2008
AYTO.VEGA DE ESPINAREDA	08-ago-08	74.603,70	CONT.TRABAJ.OBRAS INTERES.RAL.Y SOC.ELCO/R.12/2008
AYTO.VEGA DE INFANZONES	08-ago-08	8.000,00	CONT.TRABAJ.OBRAS INTERES.RAL.Y SOC.ELCO/R.12/2008
AYTO.VEGAQUEMADA	08-ago-08	12.663,48	CONT.TRABAJ.OBRAS INTERES.RAL.Y SOC.ELCO/R.12/2008

DIPUTACION PROV.BURGOS	08-ago-08	1.212.502,00	SUBVENC.DIRECTA.DIPUT.BURGOS CONEXIÓN REVILLARRUZ
DIPUTACION PROV.LEON	08-ago-08	1.000.000,00	SUBVENCIÓN DIRECTA.DIPUT.LEÓN.SANTO TIRSO-N-120
DIPUTACION PROV.LEON	08-ago-08	1.301.000,00	SUBVENC.DIR.DIPUT.LEÓN.POSADA DE VALDEÓ-STA MARINA
DIPUTACION PROV.SEGOVIA	08-ago-08	1.000.000,00	SUBV.DIRECTA.DIPUT.SEGOV.CONEXIÓN CL-601-SG-V-6122
DIPUTACION PROV.ZAMORA	08-ago-08	10.286,08	SUBV.DIRECTA DIP.PROVINC.AMPLIACION PROG"CRECEMOS"
DIPUTACION PROV.ZAMORA	08-ago-08	177.434,88	SUVB.DIREC.DIPUTACIONES CONTINUIDAD PROGR.CRECEMOS
AYTO.BERNARDOS	11-ago-08	38.908,73	HABITAT MINERO 2008
AYTO.BERNUY DE PORREROS	11-ago-08	43.500,00	HABITAT MINERO 2008
AYTO.CARBONERO EL MAYOR	11-ago-08	43.476,35	HABITAT MINERO 2008
AYTO.ESPIRDO	11-ago-08	43.484,56	HABITAT MINERO 2008
AYTO.NAVAS DE ORO	11-ago-08	21.750,00	HABITAT MINERO 2008
AYTO.PALENCIA	11-ago-08	1.461.754,00	SUBV.D.REHAB.ANTIGUA PRISION.C.CIVICO.AJ.5.6.08.
AYTO.SANTA MARIA LA REAL DE NIEVA	11-ago-08	30.482,13	HABITAT MINERO 2008
AYTO.SEPULVEDA	11-ago-08	43.398,22	HABITAT MINERO 2008
AYTO.VALLADOLID	11-ago-08	69.515,00	SUBV.DIRECT.AYTOS.MAS 20.000 HABITA.Y DIPUTACIONES
AYT0.VILLASELAN	12-ago-08	12.880,76	CONT.TRABAJ.OBRAS INTERES.RAL.Y SOC.ELCO/R.14/2008
AYTO. DE VILLAMEJIL	12-ago-08	20.116,80	CONT.TRABAJ.OBRAS INTERES.RAL.Y SOC.ELCO/R.13/2008
AYTO. DE VILLAQUEJIDA	12-ago-08	19.321,14	CONT.TRABAJ.OBRAS INTERES.RAL.Y SOC.ELCO/R.14/2008
AYTO.SENA DE LUNA	12-ago-08	9.502,20	CONT.TRABAJ.OBRAS INTERES.RAL.Y SOC.ELCO/R.17/2008
AYTO.VEGA DE VALCARCE	12-ago-08	20.452,08	CONT.TRABAJ.OBRAS INTERES.RAL.Y SOC.ELCO/R.13/2008
AYTO.VEGAS DEL CONDADO	12-ago-08	20.452,08	CONT.TRABAJ.OBRAS INTERES.RAL.Y SOC.ELCO/R.13/2008
AYTO.VILLABLINO	12-ago-08	274.540,94	CONT.TRABAJ.OBRAS INTERES.RAL.Y SOC.ELCO/R.13/2008
AYTO.VILLADANGOS DEL PARAMO	12-ago-08	19.321,14	CONT.TRABAJ.OBRAS INTERES.RAL.Y SOC.ELCO/R.13/2008
AYTO.VILLADECANES	12-ago-08	73.106,08	CONT.TRABAJ.OBRAS INTERES.RAL.Y SOC.ELCO/R.13/2008
AYTO.VILLADEMOR DE LA VEGA	12-ago-08	12.880,76	CONT.TRABAJ.OBRAS INTERES.RAL.Y SOC.ELCO/R.13/2008
AYTO.VILLAFRANCA DEL BIERZO	12-ago-08	95.207,30	CONT.TRABAJ.OBRAS INTERES.RAL.Y SOC.ELCO/R.13/2008
AYTO.VILLAGATON	12-ago-08	12.880,76	CONT.TRABAJ.OBRAS INTERES.RAL.Y SOC.ELCO/R.13/2008
AYTO.VILLAMANDOS	12-ago-08	14.011,70	CONT.TRABAJ.OBRAS INTERES.RAL.Y SOC.ELCO/R.13/2008
AYTO.VILLAMANIN	12-ago-08	20.452,08	CONT.TRABAJ.OBRAS INTERES.RAL.Y SOC.ELCO/R.13/2008
AYTO.VILLAMARTIN DE DON SANCHO	12-ago-08	6.440,38	CONT.TRABAJ.OBRAS INTERES.RAL.Y SOC.ELCO/R.13/2008
AYTO.VILLAMOL	12-ago-08	9.700,48	CONT.TRABAJ.OBRAS INTERES.RAL.Y SOC.ELCO/R.13/2008

AYTO.VILLAMONTAN DE LA VALDUERNA	12-ago-08	12.880,76	CONT.TRABAJ.OBRAS INTERES.RAL.Y SOC.ELCO/R.13/2008
AYTO.VILLAMORATIEL MATAS	12-ago-08	9.502,20	CONT.TRABAJ.OBRAS INTERES.RAL.Y SOC.ELCO/R.13/2008
AYTO.VILLAOBISPO DE OTERO-LEON	12-ago-08	19.845,60	CONT.TRABAJ.OBRAS INTERES.RAL.Y SOC.ELCO/R.13/2008
AYTO.VILLAORNATE	12-ago-08	12.880,76	CONT.TRABAJ.OBRAS INTERES.RAL.Y SOC.ELCO/R.14/2008
AYTO.VILLAQUILAMBRE	12-ago-08	80.677,38	CONT.TRABAJ.OBRAS INTERES.RAL.Y SOC.ELCO/R.14/2008
AYTO.VILLAREJO DE ORBIGO	12-ago-08	79.546,44	CONT.TRABAJ.OBRAS INTERES.RAL.Y SOC.ELCO/R.14/2008
AYTO.VILLARES DE ORBIGO	12-ago-08	12.669,60	CONT.TRABAJ.OBRAS INTERES.RAL.Y SOC.ELCO/R.14/2008
AYTO.VILLASABARIEGO	12-ago-08	19.321,14	CONT.TRABAJ.OBRAS INTERES.RAL.Y SOC.ELCO/R.14/2008
AYTO.VILLATURIEL	12-ago-08	52.653,98	CONT.TRABAJ.OBRAS INTERES.RAL.Y SOC.ELCO/R.14/2008
AYTO.VILLAZANZO DE VALDERADUEY	12-ago-08	12.666,67	CONT.TRABAJ.OBRAS INTERES.RAL.Y SOC.ELCO/R.14/2008
DIPUTACION PROV.AVILA	12-ago-08	800.000,00	CONVENIO REDES 2008/2010. DIPUTACION PROV.DE AVILA
DIPUTACION PROV.PALENCIA	12-ago-08	1.200.000,00	CONVENIO REDES 2008-2010. DIPUTACION PROV.PALENCIA
DIPUTACION PROV.SEGOVIA	12-ago-08	1.000.000,00	CONVENIO REDES 2008-2010.DIPUTACION PROV.SEGOVIA.
JNT. VEC. DE SANTIBAÑEZ DEL TORAL	12-ago-08	12.880,76	CONT.TRABAJ.OBRAS INTERES.RAL.Y SOC.ELCO/R.16/2008
JTA.ADVA.ARLANZA	12-ago-08	6.440,38	CONT.TRABAJ.OBRAS INTERES.RAL.Y SOC.ELCO/R.15/2008
JTA.VEC. PRIARANZA DE LA VALDUERNA	12-ago-08	6.440,38	CONT.TRABAJ.OBRAS INTERES.RAL.Y SOC.ELCO/R.16/2008
JTA.VEC.ALBIRES	12-ago-08	6.440,38	CONT.TRABAJ.OBRAS INTERES.RAL.Y SOC.ELCO/R.15/2008
JTA.VEC.ALEJE	12-ago-08	6.250,00	CONT.TRABAJ.OBRAS INTERES.RAL.Y SOC.ELCO/R.15/2008
JTA.VEC.ALTOBAR DE LA ENCOMIENDA	12-ago-08	12.880,76	CONT.TRABAJ.OBRAS INTERES.RAL.Y SOC.ELCO/R.15/2008
JTA.VEC.BANUNCIAS	12-ago-08	6.440,38	CONT.TRABAJ.OBRAS INTERES.RAL.Y SOC.ELCO/R.15/2008
JTA.VEC.BEMBIBRE	12-ago-08	6.440,38	CONT.TRABAJ.OBRAS INTERES.RAL.Y SOC.ELCO/R.15/2008
JTA.VEC.CEMBRANOS	12-ago-08	6.440,38	CONT.TRABAJ.OBRAS INTERES.RAL.Y SOC.ELCO/R.15/2008
JTA.VEC.CISTIERNA	12-ago-08	4.751,10	CONT.TRABAJ.OBRAS INTERES.RAL.Y SOC.ELCO/R.15/2008
JTA.VEC.DE CIFUENTES DE RUEDA	12-ago-08	6.440,38	CONT.TRABAJ.OBRAS INTERES.RAL.Y SOC.ELCO/R.15/2008
JTA.VEC.DE FIEL	12-ago-08	4.825,40	CONT.TRABAJ.OBRAS INTERES.RAL.Y SOC.ELCO/R.15/2008
JTA.VEC.DE GRAJAL DE RIBERA	12-ago-08	4.751,10	CONT.TRABAJ.OBRAS INTERES.RAL.Y SOC.ELCO/R.15/2008
JTA.VEC.DE NAREDO DE FENAR	12-ago-08	3.167,40	CONT.TRABAJ.OBRAS INTERES.RAL.Y SOC.ELCO/R.16/2008
JTA.VEC.DE PRIORO	12-ago-08	17.842,50	CONT.TRABAJ.OBRAS INTERES.RAL.Y SOC.ELCO/R.16/2008
JTA.VEC.DE SALUDES DE CASTROPONCE	12-ago-08	6.440,38	CONT.TRABAJ.OBRAS INTERES.RAL.Y SOC.ELCO/R.16/2008
JTA.VEC.DE SAN PEDRO DE TRONES	12-ago-08	12.880,76	CONT.TRABAJ.OBRAS INTERES.RAL.Y SOC.ELCO/R.16/2008
JTA.VEC.GARFIN DE RUEDA	12-ago-08	4.751,10	CONT.TRABAJ.OBRAS INTERES.RAL.Y SOC.ELCO/R.15/2008

JTA.VEC.LA BAÑA	12-ago-08	6.440,38	CONT.TRABAJ.OBRAS INTERES.RAL.Y SOC.ELCO/R.15/2008
JTA.VEC.LA NORA DEL RIO	12-ago-08	4.751,10	CONT.TRABAJ.OBRAS INTERES.RAL.Y SOC.ELCO/R.16/2008
JTA.VEC.LABANIEGO	12-ago-08	12.880,76	CONT.TRABAJ.OBRAS INTERES.RAL.Y SOC.ELCO/R.15/2008
JTA.VEC.LOSADA	12-ago-08	6.440,38	CONT.TRABAJ.OBRAS INTERES.RAL.Y SOC.ELCO/R.15/2008
JTA.VEC.NOGAREJAS	12-ago-08	11.805,44	CONT.TRABAJ.OBRAS INTERES.RAL.Y SOC.ELCO/R.16/2008
JTA.VEC.OCEJO DE LA PEÑA	12-ago-08	6.334,80	CONT.TRABAJ.OBRAS INTERES.RAL.Y SOC.ELCO/R.16/2008
JTA.VEC.PORTILLA DE LA REINA	12-ago-08	6.440,38	CONT.TRABAJ.OBRAS INTERES.RAL.Y SOC.ELCO/R.16/2008
JTA.VEC.POZUELO DE PARAMO	12-ago-08	6.440,38	CONT.TRABAJ.OBRAS INTERES.RAL.Y SOC.ELCO/R.16/2008
JTA.VEC.REMOLINA	12-ago-08	4.751,10	CONT.TRABAJ.OBRAS INTERES.RAL.Y SOC.ELCO/R.16/2008
JTA.VEC.RIAÑO	12-ago-08	20.547,00	CONT.TRABAJ.OBRAS INTERES.RAL.Y SOC.ELCO/R.16/2008
JTA.VEC.RODANILLO	12-ago-08	12.880,76	CONT.TRABAJ.OBRAS INTERES.RAL.Y SOC.ELCO/R.16/2008
JTA.VEC.RUEDA DEL ALMIRANTE	12-ago-08	6.334,80	CONT.TRABAJ.OBRAS INTERES.RAL.Y SOC.ELCO/R.16/2008
JTA.VEC.S.ROMAN DE BEMBIBRE	12-ago-08	6.440,38	CONT.TRABAJ.OBRAS INTERES.RAL.Y SOC.ELCO/R.16/2008
JTA.VEC.SALIENTES	12-ago-08	11.594,88	CONT.TRABAJ.OBRAS INTERES.RAL.Y SOC.ELCO/R.16/2008
JTA.VEC.SORRIBA DEL ESLA	12-ago-08	6.250,00	CONT.TRABAJ.OBRAS INTERES.RAL.Y SOC.ELCO/R.17/2008
JTA.VEC.TABUYO DEL MONTE	12-ago-08	6.440,38	CONT.TRABAJ.OBRAS INTERES.RAL.Y SOC.ELCO/R.17/2008
JTA.VEC.VIDANES	12-ago-08	6.440,38	CONT.TRABAJ.OBRAS INTERES.RAL.Y SOC.ELCO/R.17/2008
JTA.VEC.VILLAFER	12-ago-08	6.440,38	CONT.TRABAJ.OBRAS INTERES.RAL.Y SOC.ELCO/R.17/2008
JTA.VEC.VILLAHIBIERA	12-ago-08	4.751,10	CONT.TRABAJ.OBRAS INTERES.RAL.Y SOC.ELCO/R.17/2008
JTA.VEC.VILLAMARCO	12-ago-08	6.440,38	CONT.TRABAJ.OBRAS INTERES.RAL.Y SOC.ELCO/R.17/2008
JTA.VEC.VILLARRABINES	12-ago-08	6.440,38	CONT.TRABAJ.OBRAS INTERES.RAL.Y SOC.ELCO/R.17/2008
JTA.VEC.VILLOMAR	12-ago-08	4.751,10	CONT.TRABAJ.OBRAS INTERES.RAL.Y SOC.ELCO/R.17/2008
JTA.VEC.VIÑALES	12-ago-08	12.880,76	CONT.TRABAJ.OBRAS INTERES.RAL.Y SOC.ELCO/R.17/2008
JTA.VECINAL DE MORGOVEJO	12-ago-08	16.711,56	CONT.TRABAJ.OBRAS INTERES.RAL.Y SOC.ELCO/R.15/2008
NOCEDA DEL BIERZO-J.V.	12-ago-08	12.669,60	CONT.TRABAJ.OBRAS INTERES.RAL.Y SOC.ELCO/R.16/2008
AYTO. BALBOA	13-ago-08	100.000,00	FCL-08.SUBV.MEJORA ACCESOS VARIOS MUNICIPIOS
AYTO.ARANDA DE DUERO	13-ago-08	15.654,65	FCL-08.SUBV.CLIMATIZACION OFICINA DE URBANISMO
AYTO.ARANDA DE DUERO	13-ago-08	91.692,80	FCL-08.SUBV.URB PARTERRES BARRIO LA ESTACIO Y PR
AYTO.ARANDA DE DUERO	13-ago-08	131.880,00	FCL-08.SUBV.OBRAS CEMENTERIO SAN PEDRO REGALADO
AYTO.ARANDA DE DUERO	13-ago-08	212.732,86	FCL-08.SUBV.REMODELACION PISCINAS LA CALABAZA
AYTO.CASTRILLO DE LA VEGA	13-ago-08	70.522,84	FCL-08.SUBV.CONSTRUCCION FRONTON CUBIERTO

AYTO.CIUDAD RODRIGO	13-ago-08	119.040,00	T.E. ALAMEDAS FORMACIÓN 1ª, 2ª FASE
AYTO.CIUDAD RODRIGO	13-ago-08	209.704,32	T.E. ALAMEDAS SALARIOS 1ª, 2ª FASE
AYTO.LEDESMA	13-ago-08	59.520,00	T.E. ALBERGUE MUNICIPAL II FORMACIÓN 1ª, 2ª FASE
AYTO.LEDESMA	13-ago-08	104.852,16	T.E. ALBERGUE MUNICIPAL II SALARIOS 1ª, 2ª FASE
AYTO.PEÑARANDA DE BRACAMONTE	13-ago-08	89.280,00	T.E. CIUDAD PEÑARANDA II FORMACIÓN 1ª,2ª FASES
AYTO.PEÑARANDA DE BRACAMONTE	13-ago-08	157.278,24	T.E. CIUDAD PEÑARANDA II SALARIOS 1ª,2ª FASES
AYTO.SALAMANCA	13-ago-08	74.400,00	T.E. ARES FORMACIÓN 1ª, 2ª FASES
AYTO.SALAMANCA	13-ago-08	131.065,20	T.E. ARES SALARIOS 1ª, 2ª FASES
AYTO.SALAMANCA	13-ago-08	142.936,92	E.T. ENERGIAS RENOVABLES I SALARIOS 2ª,3ª,4ª F.
AYTO.SALAMANCA	13-ago-08	238.450,80	E.T. ENERGIAS RENOVABLES I FORMACIÓN 1ª,2ª,3ª,4ªF.
AYTO.SANTA MARTA DE TORMES	13-ago-08	148.800,00	T.E. SANTA MARTA EMPLEA FORMACIÓN 1ª,2ª FASES
AYTO.SANTA MARTA DE TORMES	13-ago-08	262.130,40	T.E. SANTA MARTA EMPLEA SALARIOS 1ª,2ª FASES
AYTO.SORIHUELA	13-ago-08	34.319,37	HABITAT MINERO 2008 SORIHUELA
AYTO.TERRADILLOS	13-ago-08	74.400,00	T.E. TERRADILLOS II FORMACIÓN 1ª, 2ª FASES
AYTO.TERRADILLOS	13-ago-08	131.065,20	T.E. TERRADILLOS II SALARIOS 1ª, 2ª FASES
AYTO.TIÑOSILLOS	13-ago-08	56.000,00	FCL-08.SUBV.ASF.C/LA FRAGUA,LA FUENTE,AYTO,IGLESIA
DIPUTACION PROV.SORIA	13-ago-08	120.000,00	CONV.COLAB.CYL Y DIP.PROV.SO. ED.INF-PR M. RURAL
AYTO.AGUILAR DE CAMPOO	14-ago-08	1.631,00	12/08 PCC SUBV.MATERIA DE CONSUMO PARA EELL CYL
AYTO.ALAEJOS	14-ago-08	3.879,31	SUBV.EE.LL.ACT.INT.ETNOGRAF..O.30.11.05 R.30.07.08
AYTO.ARANDA DE DUERO	14-ago-08	10.505,00	12/08 PCC SUBV.MATERIA DE CONSUMO PARA EELL CYL
AYTO.ASTORGA	14-ago-08	2.872,00	12/08 PCC SUBV.MATERIA DE CONSUMO PARA EELL CYL
AYTO.ASTORGA	14-ago-08	8.000,20	SUBV.EE.LL.INTERV.B.INMUE.O.30.11.05 R.30.07.08
AYTO.AVILA	14-ago-08	9.998,69	12/08 PCC SUBV.MATERIA DE CONSUMO PARA EELL CYL
AYTO.BELORADO	14-ago-08	5.230,50	SUBV.EE.LL.ACT.INT.ETNOGRAF..O.30.11.05 R.30.07.08
AYTO.BEMBIBRE	14-ago-08	8.639,45	SUBV.EE.LL.ACT.INT.ETNOGRAF..O.30.11.05 R.30.07.08
AYTO.BEMBIBRE	14-ago-08	12.746,50	SUBV.EE.LL.INTERV.B.INMUE.O.30.11.05 R.30.07.08
AYTO.BENAVENTE	14-ago-08	9.760,00	12/08 PCC SUBV.MATERIA DE CONSUMO PARA EELL CYL
AYTO.BURGOS	14-ago-08	30.000,15	12/08 PCC SUBV.MATERIA DE CONSUMO PARA EELL CYL
AYTO.CIUDAD RODRIGO	14-ago-08	293.396,00	FCL-08.SUBV.REHAB.CENTRO SOCIAL CASA DE LA MUJER
AYTO.EL BURGO DE OSMA	14-ago-08	21.805,99	PACTO LOCAL-08.CAM.VALDELUBIEL,ALCUBILLA,BARCEBAL
AYTO.FABERO	14-ago-08	2.576,00	12/08 PCC SUBV.MATERIA DE CONSUMO PARA EELL CYL

AYTO.GRAJAL DE CAMPOS	14-ago-08	18.000,66	SUBV.EE.LL.INTERV.B.INMUE.O.30.11.05 R.30.07.08
AYTO.LAGUNA DE DUERO	14-ago-08	6.998,00	12/08 PCC SUBV.MATERIA DE CONSUMO PARA EELL CYL
AYTO.LEON	14-ago-08	25.850,00	12/08 PCC SUBV.MATERIA DE CONSUMO PARA EELL CYL
AYTO.MEDINA DE RIOSECO	14-ago-08	816,00	12/08 PCC SUBV.MATERIA DE CONSUMO PARA EELL CYL
AYTO.MEDINA DEL CAMPO	14-ago-08	6.280,00	12/08 PCC SUBV.MATERIA DE CONSUMO PARA EELL CYL
AYTO.MIRANDA DE EBRO	14-ago-08	4.240,00	12/08 PCC SUBV.MATERIA DE CONSUMO PARA EELL CYL
AYTO.MIRANDA DEL CASTAÑAR	14-ago-08	8.196,82	SUBV.EE.LL.INTERV.B.INMUE.O.30.11.05 R.30.07.08
AYTO.MONTEMAYOR DEL RIO	14-ago-08	62.724,95	SUBV.EE.LL.INTER.CASTILLO.Y ARQ.MILITAR O.30.11.07
AYTO.OLMEDO	14-ago-08	61.026,41	PACTO LOCAL-08.PUENTE ARROYO SANGUREJO ACCESO NAVE
AYTO.PALENCIA	14-ago-08	8.684,00	12/08 PCC SUBV.MATERIA DE CONSUMO PARA EELL CYL
AYTO.PEDRO RODRIGUEZ	14-ago-08	49.000,00	FCL-08.SUBV.ASF C/ANCHA,CORDEL MERINAS,CABEZAS...
AYTO.PEÑAFIEL	14-ago-08	2.792,00	12/08 PCC SUBV.MATERIA DE CONSUMO PARA EELL CYL
AYTO.POZA DE LA SAL	14-ago-08	4.249,28	SUBV.EE.LL.INTERV.B.INMUE.O.30.11.05 R.30.07.08
AYTO.SALAMANCA	14-ago-08	17.983,13	12/08 PCC SUBV.MATERIA DE CONSUMO PARA EELL CYL
AYTO.SAN ANDRES DEL RABANEDO	14-ago-08	7.753,28	12/08 PCC SUBV.MATERIA DE CONSUMO PARA EELL CYL
AYTO.SAN VICENTE DE AREVALO	14-ago-08	40.000,00	FCL-08.SUBV.RED AGUA,SANEAM Y ELECTR, C/NUEVA APER
AYTO.SEGOVIA	14-ago-08	15.528,00	12/08 PCC SUBV.MATERIA DE CONSUMO PARA EELL CYL
AYTO.SORIA	14-ago-08	9.209,00	12/08 PCC SUBV.MATERIA DE CONSUMO PARA EELL CYL
AYTO.TORDEHUMOS	14-ago-08	32.397,07	SUBV.EE.LL.INTER.CASTILLO.Y ARQ.MILITAR O.30.11.07
AYTO.TORDESILLAS	14-ago-08	2.769,90	12/08 PCC SUBV.MATERIA DE CONSUMO PARA EELL CYL
AYTO.URUEÑA	14-ago-08	13.497,07	SUBV.EE.LL.INTER.CASTILLO.Y ARQ.MILITAR O.30.11.07
AYTO.VALLADOLID	14-ago-08	48.246,00	12/08 PCC SUBV.MATERIA DE CONSUMO PARA EELL CYL
AYTO.VENTA DE BAÑOS	14-ago-08	3.640,00	12/08 PCC SUBV.MATERIA DE CONSUMO PARA EELL CYL
AYTO.VILLAMAYOR	14-ago-08	800,00	12/08 PCC SUBV.MATERIA DE CONSUMO PARA EELL CYL
AYTO.ZAMORA	14-ago-08	9.176,40	12/08 PCC SUBV.MATERIA DE CONSUMO PARA EELL CYL
DIPUTACION PROV.AVILA	14-ago-08	7.600,00	12/08 PCC SUBV.MATERIA DE CONSUMO PARA EELL CYL
DIPUTACION PROV.BURGOS	14-ago-08	48.746,40	FCL-08.SUBV.VARIAS OBRAS PROVINCIA BURGOS
DIPUTACION PROV.LEON	14-ago-08	22.580,80	12/08 PCC SUBV.MATERIA DE CONSUMO PARA EELL CYL
DIPUTACION PROV.LEON	14-ago-08	58.395,00	FCL-08.SUBV.VARIAS OBRAS PROVINCIA LEON
DIPUTACION PROV.SEGOVIA	14-ago-08	8.075,00	12/08 PCC SUBV.MATERIA DE CONSUMO PARA EELL CYL
DIPUTACION PROV.VALLADOLID	14-ago-08	27.857,60	12/08 PCC SUBV.MATERIA DE CONSUMO PARA EELL CYL

DIPUTACION PROV.ZAMORA	14-ago-08	446.162,34	PACTO LOCAL-08.CONCIERTO PLAZAS ENFERMOS MENTALES
JTA.ADVA.QUINTANALARA	14-ago-08	9.854,73	SUBV.EE.LL.ACT.INT.ETNOGRAF..O.30.11.05 R.30.07.08
JTA.VEC.ARENILLAS DE S.PELAYO	14-ago-08	4.098,59	SUBV.EE.LL.INTERV.B.INMUE.O.30.11.05 R.30.07.08
JTA.VEC.BARNIEDO DE LA REINA	14-ago-08	9.539,29	SUBV.EE.LL.ACT.INT.ETNOGRAF..O.30.11.05 R.30.07.08
AYTO. AUSEJO DE LA SIERRRA	18-ago-08	4.671,76	ELCO/08/SO/25 CONT.TRAB.INTERES GRAL ENTID.LOCAL
AYTO. DE CUBO DE LA SOLANA	18-ago-08	4.671,76	ELCO/08/SO/52 CONT.TRAB.INTERES GRAL ENTID.LOCAL
AYTO. DE MURIEL VIEJO	18-ago-08	9.343,52	ELCO/08/SO/85 CONT.TRAB.INTERES GRAL ENTID.LOCAL
AYTO. DE NEPAS	18-ago-08	6.195,16	ELCO/08/SO/90 CONT.TRAB.INTERES GRAL ENTID.LOCAL
AYTO. DE ROLLAMIENTA	18-ago-08	9.140,40	ELCO/08/SO/105 CONT.TRAB.INTERES GRAL ENTID.LOCAL
AYTO. DE SUELLACABRAS	18-ago-08	5.847,46	ELCO/08/SO/132 CONT.TRAB.INTERES GRAL ENTID.LOCAL
AYTO. DE VILLAR DEL RIO	18-ago-08	6.000,00	ELCO/08/SO/151 CONT.TRAB.INTERES GRAL ENTID.LOCAL
AYTO.ABEJAR	18-ago-08	12.243,92	ELCO/08/SO/1 CONTRAT.TRAB.INTERES GRAL ENTID.LOCAL
AYTO.AGREDA	18-ago-08	24.777,59	ELCO/08/SO/1 CONTRAT.TRAB.INTERES GRAL ENTID.LOCAL
AYTO.AGREDA	18-ago-08	31.047,60	ELCO/08/SO/8 CONTRAT.TRAB.INTERES GRAL ENTID.LOCAL
AYTO.ALCONABA	18-ago-08	6.195,16	ELCO/08/SO/10 CONT.TRAB.INTERES GRAL ENTID.LOCAL
AYTO.ALCUBILLA DE AVELLANEDA	18-ago-08	6.195,16	ELCO/08/SO/11 CONT.TRAB.INTERES GRAL ENTID.LOCAL
AYTO.ALMALUEZ	18-ago-08	6.195,16	ELCO/08/SO/14 CONT.TRAB.INTERES GRAL ENTID.LOCAL
AYTO.ALMARZA	18-ago-08	14.046,47	ELCO/08/SO/15 CONT.TRAB.INTERES GRAL ENTID.LOCAL
AYTO.ALMAZAN	18-ago-08	17.841,28	ELCO/08/SO/19 CONT.TRAB.INTERES GRAL ENTID.LOCAL
AYTO.ALMAZAN	18-ago-08	21.936,00	ELCO/08/SO/17 CONT.TRAB.INTERES GRAL ENTID.LOCAL
AYTO.ALMAZAN	18-ago-08	37.170,96	ELCO/08/SO/18 CONT.TRAB.INTERES GRAL ENTID.LOCAL
AYTO.ALMENAR DE SORIA	18-ago-08	4.349,70	ELCO/08/SO/20 CONT.TRAB.INTERES GRAL ENTID.LOCAL
AYTO.ARANDA DE DUERO	18-ago-08	27.753,00	SUBV.DIR.DIP.AYUNT.FUND.DEP.ESCOLAR AC.J.24.07.08
AYTO.ARCOS DE JALON	18-ago-08	6.195,16	ELCO/08/SO/22 CONT.TRAB.INTERES GRAL ENTID.LOCAL
AYTO.ARCOS DE JALON	18-ago-08	18.332,33	ELCO/08/SO/21 CONT.TRAB.INTERES GRAL ENTID.LOCAL
AYTO.AREVALO DE LA SIERRA	18-ago-08	6.195,16	ELCO/08/SO/23 CONT.TRAB.INTERES GRAL ENTID.LOCAL
AYTO.BARCA	18-ago-08	6.195,16	ELCO/08/SO/26 CONT.TRAB.INTERES GRAL ENTID.LOCAL
AYTO.BAYUBAS DE ABAJO	18-ago-08	13.241,43	ELCO/08/SO/27 CONT.TRAB.INTERES GRAL ENTID.LOCAL
AYTO.BAYUBAS DE ARRIBA	18-ago-08	4.570,20	ELCO/08/SO/28 CONT.TRAB.INTERES GRAL ENTID.LOCAL
AYTO.BERLANGA DE DUERO	18-ago-08	6.195,16	ELCO/08/SO/30 CONT.TRAB.INTERES GRAL ENTID.LOCAL
AYTO.BERLANGA DE DUERO	18-ago-08	14.046,47	ELCO/08/SO/29 CONT.TRAB.INTERES GRAL ENTID.LOCAL

AYTO.BLACOS	18-ago-08	6.100,00	ELCO/08/SO/31 CONT.TRAB.INTERES GRAL ENTID.LOCAL
AYTO.BOROBIA	18-ago-08	12.390,32	ELCO/08/SO/32 CONT.TRAB.INTERES GRAL ENTID.LOCAL
AYTO.BUITRAGO	18-ago-08	5.433,46	ELCO/08/SO/33 CONT.TRAB.INTERES GRAL ENTID.LOCAL
AYTO.BURGOS	18-ago-08	44.493,00	SUBV.DIR.DIP.AYUNT.FUND.DEP.ESCOLAR AC.J.24.07.08
AYTO.CABREJAS DEL PINAR	18-ago-08	12.979,58	ELCO/08/SO/39 CONT.TRAB.INTERES GRAL ENTID.LOCAL
AYTO.CALATAÑAZOR	18-ago-08	6.093,60	ELCO/08/SO/41 CONT.TRAB.INTERES GRAL ENTID.LOCAL
AYTO.CASAREJOS	18-ago-08	4.464,43	ELCO/08/SO/42 CONT.TRAB.INTERES GRAL ENTID.LOCAL
AYTO.CASTILFRIO DE LA SIERRA	18-ago-08	4.671,76	ELCO/08/SO/43 CONT.TRAB.INTERES GRAL ENTID.LOCAL
AYTO.CASTILLEJO DE ROBLEDO	18-ago-08	12.390,32	ELCO/08/SO/44 CONT.TRAB.INTERES GRAL ENTID.LOCAL
AYTO.CASTILRUIZ	18-ago-08	4.000,00	ELCO/08/SO/45 CONT.TRAB.INTERES GRAL ENTID.LOCAL
AYTO.CASTILRUIZ	18-ago-08	5.847,46	ELCO/08/SO/46 CONT.TRAB.INTERES GRAL ENTID.LOCAL
AYTO.CIDONES	18-ago-08	9.343,52	ELCO/08/SO/47 CONT.TRAB.INTERES GRAL ENTID.LOCAL
AYTO.CIRIA	18-ago-08	12.390,32	ELCO/08/SO/48 CONT.TRAB.INTERES GRAL ENTID.LOCAL
AYTO.CIUDAD RODRIGO	18-ago-08	34.956,13	PACTO LOCAL-08.PAVIMENTACION PLAZA CALLE WETONES
AYTO.CIUDAD RODRIGO	18-ago-08	82.871,58	PACTO LOCAL-08.INVERSION Y EQUIPAM.POLICIA LOCAL
AYTO.COVALEDA	18-ago-08	14.046,47	ELCO/08/SO/49 CONT.TRAB.INTERES GRAL ENTID.LOCAL
AYTO.COVALEDA	18-ago-08	18.280,80	ELCO/08/SO/50 CONT.TRAB.INTERES GRAL ENTID.LOCAL
AYTO.DEVANOS	18-ago-08	4.671,76	ELCO/08/SO/53 CONT.TRAB.INTERES GRAL ENTID.LOCAL
AYTO.DURUELO DE LA SIERRA	18-ago-08	14.046,47	ELCO/08/SO/56 CONT.TRAB.INTERES GRAL ENTID.LOCAL
AYTO.DURUELO DE LA SIERRA	18-ago-08	18.585,48	ELCO/08/SO/54 CONT.TRAB.INTERES GRAL ENTID.LOCAL
AYTO.EL BURGO DE OSMA	18-ago-08	7.226,06	ELCO/08/SO/36 CONT.TRAB.INTERES GRAL ENTID.LOCAL
AYTO.EL BURGO DE OSMA	18-ago-08	7.226,06	ELCO/08/SO/37 CONT.TRAB.INTERES GRAL ENTID.LOCAL
AYTO.EL BURGO DE OSMA	18-ago-08	7.226,06	ELCO/08/SO/34 CONT.TRAB.INTERES GRAL ENTID.LOCAL
AYTO.EL BURGO DE OSMA	18-ago-08	37.170,96	ELCO/08/SO/35 CONT.TRAB.INTERES GRAL ENTID.LOCAL
AYTO.EL ROYO	18-ago-08	5.992,64	ELCO/08/SO/106 CONT.TRAB.INTERES GRAL ENTID.LOCAL
AYTO.ESPEJA DE SAN MARCELINO	18-ago-08	4.703,10	ELCO/08/SO/58 CONT.TRAB.INTERES GRAL ENTID.LOCAL
AYTO.ESPEJA DE SAN MARCELINO	18-ago-08	6.195,16	ELCO/08/SO/57 CONT.TRAB.INTERES GRAL ENTID.LOCAL
AYTO.ESPEJON	18-ago-08	4.703,10	ELCO/08/SO/59 CONT.TRAB.INTERES GRAL ENTID.LOCAL
AYTO.ESPEJON	18-ago-08	6.195,16	ELCO/08/SO/60 CONT.TRAB.INTERES GRAL ENTID.LOCAL
AYTO.FUENTELMONGE	18-ago-08	6.195,16	ELCO/08/SO/61 CONT.TRAB.INTERES GRAL ENTID.LOCAL
AYTO.FUENTES DE MAGAÑA	18-ago-08	4.570,20	ELCO/08/SO/62 CONT.TRAB.INTERES GRAL ENTID.LOCAL

AYTO.FUENTESTRUN	18-ago-08	4.703,10	ELCO/08/SO/63 CONT.TRAB.INTERES GRAL ENTID.LOCAL
AYTO.FUENTESTRUN	18-ago-08	6.000,00	ELCO/08/SO/64 CONT.TRAB.INTERES GRAL ENTID.LOCAL
AYTO.GARRAY	18-ago-08	14.046,47	ELCO/08/SO/65 CONT.TRAB.INTERES GRAL ENTID.LOCAL
AYTO.GOLMAYO	18-ago-08	24.780,64	ELCO/08/SO/67 CONT.TRAB.INTERES GRAL ENTID.LOCAL
AYTO.GOMARA	18-ago-08	11.799,84	ELCO/08/SO/69 CONT.TRAB.INTERES GRAL ENTID.LOCAL
AYTO.LA POVEDA DE SORIA	18-ago-08	9.343,52	ELCO/08/SO/95 CONT.TRAB.INTERES GRAL ENTID.LOCAL
AYTO.LANGA DE DUERO	18-ago-08	6.195,16	ELCO/08/SO/70 CONT.TRAB.INTERES GRAL ENTID.LOCAL
AYTO.LANGA DE DUERO	18-ago-08	14.046,47	ELCO/08/SO/71 CONT.TRAB.INTERES GRAL ENTID.LOCAL
AYTO.LAS ALDEHUELAS	18-ago-08	4.671,76	ELCO/08/SO/13 CONT.TRAB.INTERES GRAL ENTID.LOCAL
AYTO.LEON	18-ago-08	61.215,00	SUBV.DIR.DIP.AYUNT.FUND.DEP.ESCOLAR AC.J.24.07.08
AYTO.LOS RABANOS	18-ago-08	14.046,47	ELCO/08/SO/100 CONT.TRAB.INTERES GRAL ENTID.LOCAL
AYTO.MAGAÑA	18-ago-08	9.140,40	ELCO/08/SO/72 CONT.TRAB.INTERES GRAL ENTID.LOCAL
AYTO.MATAMALA DE ALMAZAN	18-ago-08	4.703,10	ELCO/08/SO/74 CONT.TRAB.INTERES GRAL ENTID.LOCAL
AYTO.MATAMALA DE ALMAZAN	18-ago-08	6.018,21	ELCO/08/SO/73 CONT.TRAB.INTERES GRAL ENTID.LOCAL
AYTO.MATILLA DE LOS CAÑOS	18-ago-08	20.589,06	FCL-07 SUBV.REF.EDIF MUNICIPAL PARA VIVIENDA/LOCAL
AYTO.MEDINA DEL CAMPO	18-ago-08	11.117,00	SUBV.DIR.DIP.AYUNT.FUND.DEP.ESCOLAR AC.J.24.07.08
AYTO.MEDINACELI	18-ago-08	12.187,20	ELCO/08/SO/77 CONT.TRAB.INTERES GRAL ENTID.LOCAL
AYTO.MEDINACELI	18-ago-08	14.608,80	ELCO/08/SO/79 CONT.TRAB.INTERES GRAL ENTID.LOCAL
AYTO.MIRANDA DE EBRO	18-ago-08	14.276,00	SUBV.DIR.DIP.AYUNT.FUND.DEP.ESCOLAR AC.J.24.07.08
AYTO.MOLINOS DE DUERO	18-ago-08	12.390,32	ELCO/08/SO/81 CONT.TRAB.INTERES GRAL ENTID.LOCAL
AYTO.MONTEAGUDO DE LAS VICARIAS	18-ago-08	4.620,98	ELCO/08/SO/83 CONT.TRAB.INTERES GRAL ENTID.LOCAL
AYTO.MONTEAGUDO DE LAS VICARIAS	18-ago-08	6.195,16	ELCO/08/SO/82 CONT.TRAB.INTERES GRAL ENTID.LOCAL
AYTO.MORALES DEL VINO	18-ago-08	38.250,24	FCL-07 SUBV.CONSTRUC. NAVE USOS MULTIPLES PONTEJOS
AYTO.MURIEL DE LA FUENTE	18-ago-08	9.140,40	ELCO/08/SO/84 CONT.TRAB.INTERES GRAL ENTID.LOCAL
AYTO.NAVALENO	18-ago-08	4.703,10	ELCO/08/SO/87 CONT.TRAB.INTERES GRAL ENTID.LOCAL
AYTO.NAVALENO	18-ago-08	6.195,16	ELCO/08/SO/88 CONT.TRAB.INTERES GRAL ENTID.LOCAL
AYTO.NAVALENO	18-ago-08	14.046,47	ELCO/08/SO/89 CONT.TRAB.INTERES GRAL ENTID.LOCAL
AYTO.OLVEGA	18-ago-08	36.561,60	ELCO/08/SO/91 CONT.TRAB.INTERES GRAL ENTID.LOCAL
AYTO.ONCALA	18-ago-08	3.363,52	ELCO/08/SO/92 CONT.TRAB.INTERES GRAL ENTID.LOCAL
AYTO.ONCALA	18-ago-08	4.671,76	ELCO/08/SO/93 CONT.TRAB.INTERES GRAL ENTID.LOCAL
AYTO.PONFERRADA	18-ago-08	29.139,00	SUBV.DIR.DIP.AYUNT.FUND.DEP.ESCOLAR AC.J.24.07.08

AYTO.POZALMURO	18-ago-08	6.195,16	ELCO/08/SO/96 CONT.TRAB.INTERES GRAL ENTID.LOCAL
AYTO.QUINTANA REDONDA	18-ago-08	12.390,32	ELCO/08/SO/97 CONT.TRAB.INTERES GRAL ENTID.LOCAL
AYTO.QUINTANAS DE GORMAZ	18-ago-08	8.668,80	ELCO/08/SO/98 CONT.TRAB.INTERES GRAL ENTID.LOCAL
AYTO.REBOLLAR	18-ago-08	9.140,40	ELCO/08/SO/101 CONT.TRAB.INTERES GRAL ENTID.LOCAL
AYTO.RENIEBLAS	18-ago-08	6.195,16	ELCO/08/SO/103 CONT.TRAB.INTERES GRAL ENTID.LOCAL
AYTO.RIOSECO DE SORIA	18-ago-08	6.100,00	ELCO/08/SO/104 CONT.TRAB.INTERES GRAL ENTID.LOCAL
AYTO.SALAMANCA	18-ago-08	38.843,00	SUBV.DIR.DIP.AYUNT.FUND.DEP.ESCOLAR AC.J.24.07.08
AYTO.SALDUERO	18-ago-08	12.390,32	ELCO/08/SO/107 CONT.TRAB.INTERES GRAL ENTID.LOCAL
AYTO.SAN ANDRES DEL RABANEDO	18-ago-08	7.796,00	SUBV.DIR.DIP.AYUNT.FUND.DEP.ESCOLAR AC.J.24.07.08
AYTO.SAN ESTEBAN DE GORMAZ	18-ago-08	5.546,36	ELCO/08/SO/113 CONT.TRAB.INTERES GRAL ENTID.LOCAL
AYTO.SAN ESTEBAN DE GORMAZ	18-ago-08	5.847,46	ELCO/08/SO/108 CONT.TRAB.INTERES GRAL ENTID.LOCAL
AYTO.SAN ESTEBAN DE GORMAZ	18-ago-08	6.025,58	ELCO/08/SO/112 CONT.TRAB.INTERES GRAL ENTID.LOCAL
AYTO.SAN ESTEBAN DE GORMAZ	18-ago-08	7.174,82	ELCO/08/SO/109 CONT.TRAB.INTERES GRAL ENTID.LOCAL
AYTO.SAN ESTEBAN DE GORMAZ	18-ago-08	9.406,20	ELCO/08/SO/111 CONT.TRAB.INTERES GRAL ENTID.LOCAL
AYTO.SAN ESTEBAN DE GORMAZ	18-ago-08	18.585,48	ELCO/08/SO/110 CONT.TRAB.INTERES GRAL ENTID.LOCAL
AYTO.SAN FELICES	18-ago-08	6.195,16	ELCO/08/SO/115 CONT.TRAB.INTERES GRAL ENTID.LOCAL
AYTO.SAN LEONARDO DE YAGUE	18-ago-08	43.018,15	ELCO/08/SO/116 CONT.TRAB.INTERES GRAL ENTID.LOCAL
AYTO.SAN PEDRO MANRIQUE	18-ago-08	14.046,47	ELCO/08/SO/120 CONT.TRAB.INTERES GRAL ENTID.LOCAL
AYTO.SANTA CRUZ DE YANGUAS	18-ago-08	6.000,00	ELCO/08/SO/122 CONT.TRAB.INTERES GRAL ENTID.LOCAL
AYTO.SANTA MARIA DE HUERTA	18-ago-08	3.141,90	ELCO/08/SO/124 CONT.TRAB.INTERES GRAL ENTID.LOCAL
AYTO.SANTA MARIA DE HUERTA	18-ago-08	12.187,20	ELCO/08/SO/126 CONT.TRAB.INTERES GRAL ENTID.LOCAL
AYTO.SANTA MARIA DE LAS HOYAS	18-ago-08	12.390,32	ELCO/08/SO/123 CONT.TRAB.INTERES GRAL ENTID.LOCAL
AYTO.SEGOVIA	18-ago-08	23.438,00	SUBV.DIR.DIP.AYUNT.FUND.DEP.ESCOLAR AC.J.24.07.08
AYTO.SERON DE NAGIMA	18-ago-08	6.195,16	ELCO/08/SO/127 CONT.TRAB.INTERES GRAL ENTID.LOCAL
AYTO.SIMANCAS	18-ago-08	5.684,00	PACTO LOCAL-08.ADQUISION MOTOCICLETA
AYTO.SORIA	18-ago-08	7.226,06	ELCO/08/SO/130 CONT.TRAB.INTERES GRAL ENTID.LOCAL
AYTO.SORIA	18-ago-08	7.226,06	ELCO/08/SO/129 CONT.TRAB.INTERES GRAL ENTID.LOCAL
AYTO.SORIA	18-ago-08	11.138,60	ELCO/08/SO/128 CONT.TRAB.INTERES GRAL ENTID.LOCAL
AYTO.SORIA	18-ago-08	16.986,00	SUBV.DIR.DIP.AYUNT.FUND.DEP.ESCOLAR AC.J.24.07.08
AYTO.SOTILLO DEL RINCON	18-ago-08	8.841,60	ELCO/08/SO/131 CONT.TRAB.INTERES GRAL ENTID.LOCAL
AYTO.TAJAHUERCE	18-ago-08	3.046,80	ELCO/08/SO/135 CONT.TRAB.INTERES GRAL ENTID.LOCAL

AYTO.TALVEILA	18-ago-08	9.343,52	ELCO/08/SO/133 CONT.TRAB.INTERES GRAL ENTID.LOCAL
AYTO.TARDELCUENDE	18-ago-08	14.015,28	ELCO/08/SO/135 CONT.TRAB.INTERES GRAL ENTID.LOCAL
AYTO.TEJADO	18-ago-08	6.018,22	ELCO/08/SO/138 CONT.TRAB.INTERES GRAL ENTID.LOCAL
AYTO.TORRUBIA DE SORIA	18-ago-08	4.398,03	ELCO/08/SO/139 CONT.TRAB.INTERES GRAL ENTID.LOCAL
AYTO.TREVAGO	18-ago-08	5.847,46	ELCO/08/SO/140 CONT.TRAB.INTERES GRAL ENTID.LOCAL
AYTO.TREVAGO	18-ago-08	6.000,00	ELCO/08/SO/141 CONT.TRAB.INTERES GRAL ENTID.LOCAL
AYTO.UCERO	18-ago-08	12.390,32	ELCO/08/SO/159 CONT.TRAB.INTERES GRAL ENTID.LOCAL
AYTO.VADILLO	18-ago-08	8.928,86	ELCO/08/SO/142 CONT.TRAB.INTERES GRAL ENTID.LOCAL
AYTO.VALDEAVELLANO DE TERA	18-ago-08	9.140,40	ELCO/08/SO/143 CONT.TRAB.INTERES GRAL ENTID.LOCAL
AYTO.VALDEMALUQUE	18-ago-08	6.195,16	ELCO/08/SO/146 CONT.TRAB.INTERES GRAL ENTID.LOCAL
AYTO.VALDENEBRO	18-ago-08	8.668,80	ELCO/08/SO/145 CONT.TRAB.INTERES GRAL ENTID.LOCAL
AYTO.VELAMAZAN	18-ago-08	3.118,32	ELCO/08/SO/146 CONT.TRAB.INTERES GRAL ENTID.LOCAL
AYTO.VILLACIERVOS	18-ago-08	4.570,20	ELCO/08/SO/153 CONT.TRAB.INTERES GRAL ENTID.LOCAL
AYTO.VILLACIERVOS	18-ago-08	4.703,10	ELCO/08/SO/152 CONT.TRAB.INTERES GRAL ENTID.LOCAL
AYTO.VILLAR DE ALA	18-ago-08	9.140,40	ELCO/08/SO/149 CONT.TRAB.INTERES GRAL ENTID.LOCAL
AYTO.VILLAR DEL CAMPO	18-ago-08	4.570,20	ELCO/08/SO/150 CONT.TRAB.INTERES GRAL ENTID.LOCAL
AYTO.VILLASAYAS	18-ago-08	3.118,32	ELCO/08/SO/154 CONT.TRAB.INTERES GRAL ENTID.LOCAL
AYTO.VINUESA	18-ago-08	6.195,16	ELCO/08/SO/155 CONT.TRAB.INTERES GRAL ENTID.LOCAL
AYTO.VINUESA	18-ago-08	14.046,47	ELCO/08/SO/157 CONT.TRAB.INTERES GRAL ENTID.LOCAL
AYTO.VIZMANOS	18-ago-08	4.671,76	ELCO/08/SO/158 CONT.TRAB.INTERES GRAL ENTID.LOCAL
AYTO.YANGUAS	18-ago-08	6.000,00	ELCO/08/SO/160 CONT.TRAB.INTERES GRAL ENTID.LOCAL
AYTO.ZAMORA	18-ago-08	11.943,00	SUBV.DIR.DIP.AYUNT.FUND.DEP.ESCOLAR AC.J.24.07.08
AYTO.DE ALDEALAFUENTE	18-ago-08	4.671,76	ELCO/08/SO/12 CONT.TRAB.INTERES GRAL ENTID.LOCAL
AYTO.MATALABRERAS	18-ago-08	6.000,00	ELCO/08/SO/75 CONT.TRAB.INTERES GRAL ENTID.LOCAL
DIPUTACION PROV.AVILA	18-ago-08	19.674,00	SUBV.DIR.DIP.AYUNT.FUND.DEP.ESCOLAR AC.J.24.07.08
DIPUTACION PROV.BURGOS	18-ago-08	17.361,00	SUBV.DIR.DIP.AYUNT.FUND.DEP.ESCOLAR AC.J.24.07.08
DIPUTACION PROV.BURGOS	18-ago-08	10.574,16	FCL-07 SUBV.OTRAS DEPENDENCIAS ADMON GRAL VALMALA
DIPUTACION PROV.BURGOS	18-ago-08	47.999,39	FCL-07 SUBV.VARIAS OBRAS PROVINCIA BURGOS
DIPUTACION PROV.BURGOS	18-ago-08	128.686,22	FCL-08.SUBV.VARIAS OBRAS PROVINCIA BURGOS
DIPUTACION PROV.BURGOS	18-ago-08	324.489,19	PACTO LOCAL-08.OBRA CTRA BU-720 BRIVIESC-CEREZO 4F
DIPUTACION PROV.LEON	18-ago-08	25.897,00	SUBV.DIR.DIP.AYUNT.FUND.DEP.ESCOLAR AC.J.24.07.08

DIPUTACION PROV.SALAMANCA	18-ago-08	29.191,00	SUBV.DIR.DIP.AYUNT.FUND.DEP.ESCOLAR AC.J.24.07.08
DIPUTACION PROV.SEGOVIA	18-ago-08	26.644,00	SUBV.DIR.DIP.AYUNT.FUND.DEP.ESCOLAR AC.J.24.07.08
DIPUTACION PROV.SORIA	18-ago-08	17.287,00	SUBV.DIR.DIP.AYUNT.FUND.DEP.ESCOLAR AC.J.24.07.08
DIPUTACION PROV.SORIA	18-ago-08	142.184,00	FCL-08.SUBV.VARIAS OBRAS PROVINCIA SORIA
DIPUTACION PROV.SORIA	18-ago-08	156.078,01	FCL-08.SUBV.VARIAS OBRAS PROVINCIA SORIA
DIPUTACION PROV.SORIA	18-ago-08	466.870,17	FCL-08.SUBV.VARIAS OBRAS PROVINCIA SORIA
DIPUTACION PROV.VALLADOLID	18-ago-08	37.245,00	SUBV.DIR.DIP.AYUNT.FUND.DEP.ESCOLAR AC.J.24.07.08
DIPUTACION PROV.ZAMORA	18-ago-08	14.787,00	SUBV.DIR.DIP.AYUNT.FUND.DEP.ESCOLAR AC.J.24.07.08
E.L.M.DE FUENTETOBA	18-ago-08	12.390,32	ELCO/08/SO/161 CONT.TRAB.INTERES GRAL ENTID.LOCAL
E.L.M.DE LUBIA	18-ago-08	4.671,76	ELCO/08/SO/163 CONT.TRAB.INTERES GRAL ENTID.LOCAL
E.L.M.NAVALCABALLO	18-ago-08	12.390,32	ELCO/08/SO/164 CONT.TRAB.INTERES GRAL ENTID.LOCAL
AYTO.EL CABACO	20-ago-08	42.237,54	HABITAT MINERO 2008 EL CABACO
AYTO.LOS SANTOS	20-ago-08	42.630,00	HABITAT MINERO 2008 LOS SANTOS
AYTO.TAMAMES	20-ago-08	32.172,93	HABITAT MINERO 2008 TAMAMES
AYTO.VILLAMAYOR	20-ago-08	43.473,31	HABITAT MINERO 2008 VILLAMAYOR (SA-1008)
AYTO.VILLAMAYOR	20-ago-08	43.500,00	HABITAT MINERO 2008
AYTO.VILLASBUENAS	20-ago-08	27.797,21	HABITAT MINERO 2008 VILLASBUENAS
AYTO.VILLAVIEJA DE YELTES	20-ago-08	43.290,86	HABITAT MINERO 2008 VILLAVIEJA DE YELTES
DIPUTACION PROV.LEON	20-ago-08	20.572,16	SUBV.DIRECTA DIP.PROVINC.AMPLIACION PROG"CRECEMOS"
DIPUTACION PROV.LEON	20-ago-08	115.718,40	SUVB.DIREC.DIPUTACIONES CONTINUIDAD PROGR.CRECEMOS
AYTO. DE COGOLLOS	21-ago-08	6.608,13	A CONTRAT. TRABAJ. OBRAS INTERES GRAL. Y SOCIAL
AYTO. DE FRANDOVINEZ	21-ago-08	7.320,00	A CONTRAT. TRABAJ. OBRAS INTERES GRAL. Y SOCIAL
AYTO. DE FRIAS	21-ago-08	13.002,88	A CONTRAT. TRABAJ. OBRAS INTERES GRAL. Y SOCIAL
AYTO. DE FUENTECEN	21-ago-08	7.239,60	A CONTRAT. TRABAJ. OBRAS INTERES GRAL. Y SOCIAL
AYTO. DE HUERTA DE ARRIBA	21-ago-08	7.360,26	A CONTRAT. TRABAJ. OBRAS INTERES GRAL. Y SOCIAL
AYTO. DE MEMBIBRE DE LA HOZ	21-ago-08	6.417,20	ELCO/08/SG/040 AYTO. MEMBIBRE DE LA HOZ
AYTO. DE PEDROSA DE DUERO	21-ago-08	13.083,28	A CONTRAT. TRABAJ. OBRAS INTERES GRAL. Y SOCIAL
AYTO. DE PIERNIGAS DE BUREBA	21-ago-08	5.429,70	A CONTRAT. TRABAJ. OBRAS INTERES GRAL. Y SOCIAL
AYTO. DE QUINTANA BUREBA	21-ago-08	6.000,00	A CONTRAT. TRABAJ. OBRAS INTERES GRAL. Y SOCIAL
AYTO. DE SANTIUESTE DE SAN JUAN BAU	21-ago-08	3.231,17	ELCO/08/SG/135 AYTO. SANTIUSTE SAN JUAN BAUTISTA
AYTO. DE VILLARIEZO	21-ago-08	12.300,04	A CONTRAT. TRABAJ. OBRAS INTERES GRAL. Y SOCIAL

AYTO. DE VILLASUR DE HERREROS	21-ago-08	10.191,02	A CONTRAT. TRABAJ. OBRAS INTERES GRAL. Y SOCIAL
AYTO. DEL PARTIDO DE LA SIERRA EN T	21-ago-08	10.992,83	A CONTRAT. TRABAJ. OBRAS INTERES GRAL. Y SOCIAL
AYTO. MERINDAD DE CUESTA URRIA	21-ago-08	7.696,23	A CONTRAT. TRABAJ. OBRAS INTERES GRAL. Y SOCIAL
AYTO. OQUILLAS	21-ago-08	7.360,26	A CONTRAT. TRABAJ. OBRAS INTERES GRAL. Y SOCIAL
AYTO.ABADES	21-ago-08	12.834,40	ELCO/08/SG/124 AYTO. ABADES
AYTO.ADRADA DE HAZA	21-ago-08	13.137,20	A CONTRAT. TRABAJ. OBRAS INTERES GRAL. Y SOCIAL
AYTO.AGUAS CANDIDAS	21-ago-08	6.000,00	A CONTRAT. TRABAJ. OBRAS INTERES GRAL. Y SOCIAL
AYTO.AGUILAR DE BUREBA	21-ago-08	6.000,00	A CONTRAT. TRABAJ. OBRAS INTERES GRAL. Y SOCIAL
AYTO.ALBILLOS	21-ago-08	6.150,02	A CONTRAT. TRABAJ. OBRAS INTERES GRAL. Y SOCIAL
AYTO.ALCONADA DE MADERUELO	21-ago-08	6.417,20	ELCO/08/SG/150 AYTO. ALCONADA DE MADERUELO
AYTO.ALDEA REAL	21-ago-08	12.834,40	ELCO/08/SG/078 AYTO. ALDEA REAL
AYTO.ALDEALENGUA PEDRAZA	21-ago-08	12.834,40	ELCO/08/SG/030 AYTO. ALDEALENGUA DE PEDRAZA
AYTO.ALDEALENGUA DE SANTA MARIA	21-ago-08	4.734,00	ELCO/08/SG/153 AYTO. ALDEALENGUA DE SANTA MARIA
AYTO.ALDEASOÑA	21-ago-08	6.890,56	ELCO/08/SG/019 AYTO. ALDEASOÑA
AYTO.ALFOZ DE QUINTANADUEÑAS	21-ago-08	9.681,30	A CONTRAT. TRABAJ. OBRAS INTERES GRAL. Y SOCIAL
AYTO.ALFOZ DE SANTA GADEA	21-ago-08	7.360,26	A CONTRAT. TRABAJ. OBRAS INTERES GRAL. Y SOCIAL
AYTO.ALTABLE	21-ago-08	5.429,70	A CONTRAT. TRABAJ. OBRAS INTERES GRAL. Y SOCIAL
AYTO.ANAYA	21-ago-08	5.608,34	ELCO/08/SG/142 AYTO. ANAYA
AYTO.AÑE	21-ago-08	4.137,30	ELCO/08/SG/144 AYTO. AÑE
AYTO.ARAHUETES	21-ago-08	4.734,00	ELCO/08/SG/017 AYTO. ARAHUETES
AYTO.ARANDA DE DUERO	21-ago-08	74.629,17	A CONTRAT. TRABAJ. OBRAS INTERES GRAL. Y SOCIAL
AYTO.ARAUZO DE MIEL	21-ago-08	14.720,52	A CONTRAT. TRABAJ. OBRAS INTERES GRAL. Y SOCIAL
AYTO.ARAUZO DE SALCE	21-ago-08	5.429,70	A CONTRAT. TRABAJ. OBRAS INTERES GRAL. Y SOCIAL
AYTO.ARAUZO DE TORRE	21-ago-08	5.429,70	A CONTRAT. TRABAJ. OBRAS INTERES GRAL. Y SOCIAL
AYTO.ARCONES	21-ago-08	12.834,40	ELCO/08/SG/046 AYTO. ARCONES
AYTO.ARCOS DE LA LLANA	21-ago-08	15.197,40	A CONTRAT. TRABAJ. OBRAS INTERES GRAL. Y SOCIAL
AYTO.AREVALILLO DE CEGA	21-ago-08	4.734,00	ELCO/08/SG/008 AYTO. AREVALILLO DE CEGA
AYTO.ARIJA	21-ago-08	7.021,70	A CONTRAT. TRABAJ. OBRAS INTERES GRAL. Y SOCIAL
AYTO.ARLANZON	21-ago-08	9.820,00	A CONTRAT. TRABAJ. OBRAS INTERES GRAL. Y SOCIAL
AYTO.ARMUÑA	21-ago-08	12.328,20	ELCO/08/SG/024 AYTO. ARMUÑA
AYTO.ATAPUERCA	21-ago-08	7.360,26	A CONTRAT. TRABAJ. OBRAS INTERES GRAL. Y SOCIAL

AYTO.ATAPUERCA	21-ago-08	20.000,00	SUBV.MEJORA Y RECUP.HABITAT MINERO 2008
AYTO.AYLLON	21-ago-08	12.834,40	ELCO/08/SG/026 AYTO. AYLLON
AYTO.BAÑOS DE VALDEARADOS	21-ago-08	15.644,60	A CONTRAT. TRABAJ. OBRAS INTERES GRAL. Y SOCIAL
AYTO.BARBADILLO DE HERREROS	21-ago-08	7.360,26	A CONTRAT. TRABAJ. OBRAS INTERES GRAL. Y SOCIAL
AYTO.BARBADILLO DE HERREROS	21-ago-08	15.000,00	SUBV.MEJORA Y RECUP.HABITAT MINERO 2008
AYTO.BARBADILLO DEL MERCADO	21-ago-08	14.860,82	A CONTRAT. TRABAJ. OBRAS INTERES GRAL. Y SOCIAL
AYTO.BARBOLLA	21-ago-08	9.468,00	ELCO/08/SG/110 AYTO. BARBOLLA
AYTO.BARRIOS BUREBA	21-ago-08	3.360,00	A CONTRAT. TRABAJ. OBRAS INTERES GRAL. Y SOCIAL
AYTO.BASARDILLA	21-ago-08	11.138,60	ELCO/08/SG/058 AYTO. BASARDILLA
AYTO.BASCONCILLOS DE TOZO	21-ago-08	10.859,40	A CONTRAT. TRABAJ. OBRAS INTERES GRAL. Y SOCIAL
AYTO.BASCONCILLOS DE TOZO	21-ago-08	12.500,00	SUBV.MEJORA Y RECUP.HABITAT MINERO 2008
AYTO.BELORADO	21-ago-08	20.000,00	SUBV.MEJORA Y RECUP.HABITAT MINERO 2008
AYTO.BELORADO	21-ago-08	27.248,55	A CONTRAT. TRABAJ. OBRAS INTERES GRAL. Y SOCIAL
AYTO.BERBERANA	21-ago-08	8.901,00	A CONTRAT. TRABAJ. OBRAS INTERES GRAL. Y SOCIAL
AYTO.BERCIMUEL	21-ago-08	8.627,84	ELCO/08/SG/145 AYTO. BERCIMUEL
AYTO.BERLANGAS DE ROA	21-ago-08	7.320,00	A CONTRAT. TRABAJ. OBRAS INTERES GRAL. Y SOCIAL
AYTO.BERNARDOS	21-ago-08	12.328,20	ELCO/08/SG/014 AYTO. BERNARDOS
AYTO.BERNUY DE PORREROS	21-ago-08	11.138,60	ELCO/08/SG/029 AYTO. BERNUY DE PORREROS
AYTO.BOCEGUILLAS	21-ago-08	5.880,40	ELCO/08/SG/063 AYTO. BOCEGUILLAS
AYTO.BOCEGUILLAS	21-ago-08	12.834,40	ELCO/08/SG/064 AYTO. BOCEGUILLAS
AYTO.BOZOO	21-ago-08	7.360,26	A CONTRAT. TRABAJ. OBRAS INTERES GRAL. Y SOCIAL
AYTO.BRIEVA	21-ago-08	2.498,56	ELCO/08/SG/059 AYTO. BRIEVA
AYTO.BRIEVA	21-ago-08	3.231,17	ELCO/08/SG/060 AYTO. BRIEVA
AYTO.BRIVIESCA	21-ago-08	15.000,00	SUBV.MEJORA Y RECUP.HABITAT MINERO 2008
AYTO.BRIVIESCA	21-ago-08	131.595,14	A CONTRAT. TRABAJ. OBRAS INTERES GRAL. Y SOCIAL
AYTO.BUGEDO	21-ago-08	7.360,26	A CONTRAT. TRABAJ. OBRAS INTERES GRAL. Y SOCIAL
AYTO.BURGOS	21-ago-08	132.405,38	A CONTRAT. TRABAJ. OBRAS INTERES GRAL. Y SOCIAL
AYTO.BUSTO DE BUREBA	21-ago-08	12.363,08	A CONTRAT. TRABAJ. OBRAS INTERES GRAL. Y SOCIAL
AYTO.CABALLAR	21-ago-08	6.417,20	ELCO/08/SG/136 AYTO. CABALLAR
AYTO.CABEZUELA	21-ago-08	14.202,00	ELCO/08/SG/148 AYTO. CABEZUELA
AYTO.CALERUEGA	21-ago-08	13.628,62	A CONTRAT. TRABAJ. OBRAS INTERES GRAL. Y SOCIAL

AYTO.CAMPILLO DE ARANDA	21-ago-08	7.360,26	A CONTRAT. TRABAJ. OBRAS INTERES GRAL. Y SOCIAL
AYTO.CAMPO DE SAN PEDRO	21-ago-08	12.834,40	ELCO/08/SG/050 AYTO. CAMPO DE SAN PEDRO
AYTO.CANICOSA DE LA SIERRA	21-ago-08	16.289,10	A CONTRAT. TRABAJ. OBRAS INTERES GRAL. Y SOCIAL
AYTO.CANTABRANA	21-ago-08	6.000,00	A CONTRAT. TRABAJ. OBRAS INTERES GRAL. Y SOCIAL
AYTO.CANTALEJO	21-ago-08	51.337,60	ELCO/08/SG/125 AYTO. CANTALEJO
AYTO.CARAZO	21-ago-08	11.100,72	A CONTRAT. TRABAJ. OBRAS INTERES GRAL. Y SOCIAL
AYTO.CARDEÑADIJO	21-ago-08	7.210,00	SUBVENCION REALIZACION ESTUDIOS DE MERCADO Y
AYTO.CARDEÑADIJO	21-ago-08	19.294,30	A CONTRAT. TRABAJ. OBRAS INTERES GRAL. Y SOCIAL
AYTO.CARDEÑUELA DE RIOPICO	21-ago-08	7.360,26	A CONTRAT. TRABAJ. OBRAS INTERES GRAL. Y SOCIAL
AYTO.CASLA	21-ago-08	10.956,00	ELCO/08/SG/103 AYTO. CASLA
AYTO.CASTELLANOS DE MORISCOS	21-ago-08	16.500,00	SUBVENCION ELCO/08/SA/0109
AYTO.CASTIL DE PEONES	21-ago-08	6.000,00	A CONTRAT. TRABAJ. OBRAS INTERES GRAL. Y SOCIAL
AYTO.CASTRILLO DE LA REINA	21-ago-08	11.100,72	A CONTRAT. TRABAJ. OBRAS INTERES GRAL. Y SOCIAL
AYTO.CASTRILLO DE LA VEGA	21-ago-08	14.977,94	A CONTRAT. TRABAJ. OBRAS INTERES GRAL. Y SOCIAL
AYTO.CASTRILLO DE MATAJUDIOS	21-ago-08	7.360,26	A CONTRAT. TRABAJ. OBRAS INTERES GRAL. Y SOCIAL
AYTO.CASTRILLO DE RIO PISUERGA	21-ago-08	7.360,26	A CONTRAT. TRABAJ. OBRAS INTERES GRAL. Y SOCIAL
AYTO.CASTRILLO DEL VAL	21-ago-08	14.720,52	A CONTRAT. TRABAJ. OBRAS INTERES GRAL. Y SOCIAL
AYTO.CASTROJERIZ	21-ago-08	22.080,78	A CONTRAT. TRABAJ. OBRAS INTERES GRAL. Y SOCIAL
AYTO.CASTROSERNA DE ABAJO	21-ago-08	4.199,80	ELCO/08/SG/041 AYTO. CASTROSERNA DE ABAJO
AYTO.CEDILLO DE LA TORRE	21-ago-08	12.834,40	ELCO/08/SG/051 AYTO. CEDILLO DE LA TORRE
AYTO.CEREZO DE ABAJO	21-ago-08	12.834,40	ELCO/08/SG/079 AYTO. CEREZO DE ABAJO
AYTO.CEREZO DE ARRIBA	21-ago-08	12.834,40	ELCO/08/SG/085 AYTO. CEREZO DE ARRIBA
AYTO.CEREZO DEL RIO TIRON	21-ago-08	12.500,00	SUBV.MEJORA Y RECUP.HABITAT MINERO 2008
AYTO.CEREZO DEL RIO TIRON	21-ago-08	14.720,52	A CONTRAT. TRABAJ. OBRAS INTERES GRAL. Y SOCIAL
AYTO.CILLAPERLATA	21-ago-08	7.360,26	A CONTRAT. TRABAJ. OBRAS INTERES GRAL. Y SOCIAL
AYTO.CILLERUELO DE ABAJO	21-ago-08	5.398,50	A CONTRAT. TRABAJ. OBRAS INTERES GRAL. Y SOCIAL
AYTO.CIRUELOS DE CERVERA	21-ago-08	11.222,00	A CONTRAT. TRABAJ. OBRAS INTERES GRAL. Y SOCIAL
AYTO.CODORNIZ	21-ago-08	8.217,00	ELCO/08/SG/056 AYTO. CODORNIZ
AYTO.CONTRERAS	21-ago-08	7.320,00	A CONTRAT. TRABAJ. OBRAS INTERES GRAL. Y SOCIAL
AYTO.COVARRUBIAS	21-ago-08	14.786,40	A CONTRAT. TRABAJ. OBRAS INTERES GRAL. Y SOCIAL
AYTO.CUBILLO DEL CAMPO	21-ago-08	6.150,02	A CONTRAT. TRABAJ. OBRAS INTERES GRAL. Y SOCIAL

AYTO.CUEVAS DE SAN CLEMENTE	21-ago-08	12.500,00	SUBV.MEJORA Y RECUP.HABITAT MINERO 2008
AYTO.DE LA AGUILERA	21-ago-08	7.360,26	A CONTRAT. TRABAJ. OBRAS INTERES GRAL. Y SOCIAL
AYTO.DE MERINDAD DE RIO UBIERNA	21-ago-08	7.353,42	A CONTRAT. TRABAJ. OBRAS INTERES GRAL. Y SOCIAL
AYTO.DE MIRAVECHE	21-ago-08	7.360,26	A CONTRAT. TRABAJ. OBRAS INTERES GRAL. Y SOCIAL
AYTO.DE MORADILLO DE ROA	21-ago-08	6.485,25	A CONTRAT. TRABAJ. OBRAS INTERES GRAL. Y SOCIAL
AYTO.DE NEILA	21-ago-08	8.642,03	A CONTRAT. TRABAJ. OBRAS INTERES GRAL. Y SOCIAL
AYTO.DURUELO	21-ago-08	5.569,30	ELCO/08/SG/122 AYTO. DURUELO
AYTO.DURUELO	21-ago-08	6.417,20	ELCO/08/SG/123 AYTO. DURUELO
AYTO.EL CUBILLO	21-ago-08	4.734,00	ELCO/08/SG/016 AYTO. EL CUBILLO
AYTO.ENCINAS	21-ago-08	6.417,20	ELCO/08/SG/146 AYTO. ENCINAS
AYTO.ENCINILLAS	21-ago-08	6.417,20	ELCO/08/SG/076 AYTO. ENCINILLAS
AYTO.ENCIO	21-ago-08	7.360,26	A CONTRAT. TRABAJ. OBRAS INTERES GRAL. Y SOCIAL
AYTO.ESPINOSA DE CERVERA	21-ago-08	6.552,21	A CONTRAT. TRABAJ. OBRAS INTERES GRAL. Y SOCIAL
AYTO.ESPINOSA DE LOS MONTEROS	21-ago-08	58.209,60	A CONTRAT. TRABAJ. OBRAS INTERES GRAL. Y SOCIAL
AYTO.ESPINOSA DEL CAMINO	21-ago-08	7.360,26	A CONTRAT. TRABAJ. OBRAS INTERES GRAL. Y SOCIAL
AYTO.ESTEPAR	21-ago-08	7.360,26	A CONTRAT. TRABAJ. OBRAS INTERES GRAL. Y SOCIAL
AYTO.FRESNEDA DE LA SIERRA TIRON	21-ago-08	2.044,00	SUBVENCION REALIZACION ESTUDIOS DE MERCADO Y
AYTO.FRESNEDA DE LA SIERRA TIRON	21-ago-08	23.189,76	A CONTRAT. TRABAJ. OBRAS INTERES GRAL. Y SOCIAL
AYTO.FRESNILLO DE LAS DUEÑAS	21-ago-08	14.640,00	A CONTRAT. TRABAJ. OBRAS INTERES GRAL. Y SOCIAL
AYTO.FRESNO CANTESPINO	21-ago-08	12.834,40	ELCO/08/SG/028 AYTO. FRESNO DE CANTESPINO
AYTO.FRESNO DE LA FUENTE	21-ago-08	4.734,00	ELCO/08/SG/087 AYTO. FRESNO DE LA FUENTE
AYTO.FRESNO DE RIO TIRON	21-ago-08	14.720,52	A CONTRAT. TRABAJ. OBRAS INTERES GRAL. Y SOCIAL
AYTO.FRESNO DE RODILLA	21-ago-08	7.239,60	A CONTRAT. TRABAJ. OBRAS INTERES GRAL. Y SOCIAL
AYTO.FUENTE DE SANTA CRUZ	21-ago-08	5.478,00	ELCO/08/SG/151 AYTO. FUENTE DE SANTA CRUZ
AYTO.FUENTELCESPED	21-ago-08	9.225,64	A CONTRAT. TRABAJ. OBRAS INTERES GRAL. Y SOCIAL
AYTO.FUENTELCESPED	21-ago-08	10.862,07	SUBVENCION REALIZACION ESTUDIOS DE MERCADO Y
AYTO.FUENTENEBRO	21-ago-08	5.400,00	A CONTRAT. TRABAJ. OBRAS INTERES GRAL. Y SOCIAL
AYTO.FUENTENEBRO	21-ago-08	15.000,00	SUBV.MEJORA Y RECUP.HABITAT MINERO 2008
AYTO.FUENTEPELAYO	21-ago-08	5.569,30	ELCO/08/SG/139 AYTO. FUENTEPELAYO
AYTO.FUENTEPELAYO	21-ago-08	8.705,92	ELCO/08/SG/138 AYTO. FUENTEPELAYO
AYTO.FUENTESAUCO DE FUENTIDUEÑA	21-ago-08	6.417,20	ELCO/08/SG/020 AYTO. FUENTESAUCO DE FUENTIDUEÑA

AYTO.FUENTESOTO	21-ago-08	4.839,20	ELCO/08/SG/155 AYTO. FUENTESOTO
AYTO.FUENTESOTO	21-ago-08	6.242,20	ELCO/08/SG/154 AYTO. FUENTESOTO
AYTO.FUENTESPINA	21-ago-08	14.720,52	A CONTRAT. TRABAJ. OBRAS INTERES GRAL. Y SOCIAL
AYTO.FUENTIDUEÑA	21-ago-08	12.834,40	ELCO/08/SG/111 AYTO. FUENTIDUEÑA
AYTO.GALLEGOS	21-ago-08	12.834,40	ELCO/08/SG/037 AYTO. GALLEGOS
AYTO.GARCILLAN	21-ago-08	11.138,60	ELCO/08/SG/143 AYTO. GARCILLAN
AYTO.GOMEZSERRACIN	21-ago-08	12.624,00	ELCO/08/SG/048 AYTO. GOMEZSERRACIN
AYTO.GRAJERA	21-ago-08	12.834,40	ELCO/08/SG/088 AYTO. GRAJERA
AYTO.GUMIEL DE IZAN	21-ago-08	14.786,40	A CONTRAT. TRABAJ. OBRAS INTERES GRAL. Y SOCIAL
AYTO.GUMIEL DE MERCADO	21-ago-08	10.000,00	A CONTRAT. TRABAJ. OBRAS INTERES GRAL. Y SOCIAL
AYTO.HACINAS	21-ago-08	12.577,59	A CONTRAT. TRABAJ. OBRAS INTERES GRAL. Y SOCIAL
AYTO.HONTALBILLA	21-ago-08	12.328,20	ELCO/08/SG/034 AYTO. HONTALBILLA
AYTO.HONTANARES DE ERESMA	21-ago-08	19.251,60	ELCO/08/SG/021 AYTO. HONTANARES DE ERESMA
AYTO.HONTANGAS	21-ago-08	3.096,36	A CONTRAT. TRABAJ. OBRAS INTERES GRAL. Y SOCIAL
AYTO.HONTORIA DE VALDEARADOS	21-ago-08	5.478,30	A CONTRAT. TRABAJ. OBRAS INTERES GRAL. Y SOCIAL
AYTO.HONTORIA DEL PINAR	21-ago-08	14.640,00	A CONTRAT. TRABAJ. OBRAS INTERES GRAL. Y SOCIAL
AYTO.HONTORIA DEL PINAR	21-ago-08	15.000,00	SUBV.MEJORA Y RECUP.HABITAT MINERO 2008
AYTO.HORNILLOS DEL CAMINO	21-ago-08	3.619,80	A CONTRAT. TRABAJ. OBRAS INTERES GRAL. Y SOCIAL
AYTO.HORTIGÜELA	21-ago-08	5.429,70	A CONTRAT. TRABAJ. OBRAS INTERES GRAL. Y SOCIAL
AYTO.HOYALES DE ROA	21-ago-08	10.859,40	A CONTRAT. TRABAJ. OBRAS INTERES GRAL. Y SOCIAL
AYTO.HUERTA DE REY	21-ago-08	22.080,78	A CONTRAT. TRABAJ. OBRAS INTERES GRAL. Y SOCIAL
AYTO.HURONES	21-ago-08	7.360,26	A CONTRAT. TRABAJ. OBRAS INTERES GRAL. Y SOCIAL
AYTO.IBEAS DE JUARROS	21-ago-08	19.901,14	A CONTRAT. TRABAJ. OBRAS INTERES GRAL. Y SOCIAL
AYTO.ISAR	21-ago-08	3.619,80	A CONTRAT. TRABAJ. OBRAS INTERES GRAL. Y SOCIAL
AYTO.ITERO DEL CASTILLO	21-ago-08	7.360,26	A CONTRAT. TRABAJ. OBRAS INTERES GRAL. Y SOCIAL
AYTO.JURISDICCION DE SAN ZADORNIL	21-ago-08	21.731,40	A CONTRAT. TRABAJ. OBRAS INTERES GRAL. Y SOCIAL
AYTO.LA CUEVA DE ROA	21-ago-08	7.320,00	A CONTRAT. TRABAJ. OBRAS INTERES GRAL. Y SOCIAL
AYTO.LA GALLEGA	21-ago-08	5.429,70	A CONTRAT. TRABAJ. OBRAS INTERES GRAL. Y SOCIAL
AYTO.LA LASTRILLA	21-ago-08	4.497,60	ELCO/08/SG/94 AYTO. LA LASTRILLA
AYTO.LA LASTRILLA	21-ago-08	22.277,20	ELCO/08/SG/095 AYTO. LA LASTRILLA
AYTO.LA LOSA	21-ago-08	12.834,40	ELCO/08/SG/038 AYTO. LA LOSA

AYTO.LA MATILLA	21-ago-08	6.417,20	ELCO/08/SG/069 AYTO. LA MATILLA
AYTO.LA PUEBLA DE ARGANZON	21-ago-08	5.429,70	A CONTRAT. TRABAJ. OBRAS INTERES GRAL. Y SOCIAL
AYTO.LA VID Y BARRIOS	21-ago-08	12.400,17	A CONTRAT. TRABAJ. OBRAS INTERES GRAL. Y SOCIAL
AYTO.LABAJOS	21-ago-08	12.624,00	ELCO/08/SG/134 AYTO. LABAJOS
AYTO.LAS QUINTANILLAS	21-ago-08	14.720,52	A CONTRAT. TRABAJ. OBRAS INTERES GRAL. Y SOCIAL
AYTO.LASTRAS DE CUELLAR	21-ago-08	9.468,00	ELCO/08/SG/090 AYTO. LASTRAS DE CUELLAR
AYTO.LASTRAS DEL POZO	21-ago-08	6.312,00	ELCO/08/SG/084 AYTO. LASTRAS DEL POZO
AYTO.LERMA	21-ago-08	20.000,00	SUBV.MEJORA Y RECUP.HABITAT MINERO 2008
AYTO.LERMA	21-ago-08	49.866,82	A CONTRAT. TRABAJ. OBRAS INTERES GRAL. Y SOCIAL
AYTO.LLANO DE BUREBA	21-ago-08	6.000,00	A CONTRAT. TRABAJ. OBRAS INTERES GRAL. Y SOCIAL
AYTO.LOS AUSINES	21-ago-08	12.500,00	SUBV.MEJORA Y RECUP.HABITAT MINERO 2008
AYTO.MADRIGALEJO DEL MONTE	21-ago-08	7.360,26	A CONTRAT. TRABAJ. OBRAS INTERES GRAL. Y SOCIAL
AYTO.MAMOLAR	21-ago-08	7.200,00	A CONTRAT. TRABAJ. OBRAS INTERES GRAL. Y SOCIAL
AYTO.MARTIN MIGUEL	21-ago-08	5.569,30	ELCO/08/SG/114 AYTO. MARTIN MIGUEL
AYTO.MARUGAN	21-ago-08	5.569,30	ELCO/08/SG/006 AYTO. MARUGAN
AYTO.MATABUENA	21-ago-08	17.288,62	ELCO/08/SG/044 AYTO. MATABUENA
AYTO.MEDINA DE POMAR	21-ago-08	106.711,75	A CONTRAT. TRABAJ. OBRAS INTERES GRAL. Y SOCIAL
AYTO.MELGAR DE FERNAMENTAL	21-ago-08	21.718,80	A CONTRAT. TRABAJ. OBRAS INTERES GRAL. Y SOCIAL
AYTO.MERINDAD DE MONTIJA	21-ago-08	12.500,00	SUBV.MEJORA Y RECUP.HABITAT MINERO 2008
AYTO.MERINDAD DE MONTIJA	21-ago-08	30.550,02	A CONTRAT. TRABAJ. OBRAS INTERES GRAL. Y SOCIAL
AYTO.MERINDAD DE VALDEPORRES	21-ago-08	14.440,33	A CONTRAT. TRABAJ. OBRAS INTERES GRAL. Y SOCIAL
AYTO.MERINDAD DE VALDEPORRES	21-ago-08	15.000,00	SUBV.MEJORA Y RECUP.HABITAT MINERO 2008
AYTO.MILAGROS	21-ago-08	5.429,70	A CONTRAT. TRABAJ. OBRAS INTERES GRAL. Y SOCIAL
AYTO.MIRANDA DE EBRO	21-ago-08	7.232,40	SUBVENCION REALIZACION ESTUDIOS DE MERCADO Y
AYTO.MIRANDA DE EBRO	21-ago-08	335.857,42	A CONTRAT. TRABAJ. OBRAS INTERES GRAL. Y SOCIAL
AYTO.MODUBAR DE LA EMPAREDADA	21-ago-08	13.232,13	A CONTRAT. TRABAJ. OBRAS INTERES GRAL. Y SOCIAL
AYTO.MONASTERIO DE LA SIERRA	21-ago-08	7.320,00	A CONTRAT. TRABAJ. OBRAS INTERES GRAL. Y SOCIAL
AYTO.MONASTERIO DE RODILLA	21-ago-08	7.320,00	A CONTRAT. TRABAJ. OBRAS INTERES GRAL. Y SOCIAL
AYTO.MONCALVILLO	21-ago-08	10.859,40	A CONTRAT. TRABAJ. OBRAS INTERES GRAL. Y SOCIAL
AYTO.MONTEJO DE AREVALO	21-ago-08	12.328,20	ELCO/08/SG/074 AYTO. MONTEJO DE AREVALO
AYTO.MONTERRUBIO DE LA DEMANDA	21-ago-08	15.000,00	SUBV.MEJORA Y RECUP.HABITAT MINERO 2008

AYTO.MOZONCILLO	21-ago-08	14.202,00	ELCO/08/SG/073 AYTO. MOZONCILLO
AYTO.MUÑOVEROS	21-ago-08	5.481,71	ELCO/08/SG/106 AYTO. MUÑOVEROS
AYTO.NAVA DE LA ASUNCION	21-ago-08	17.392,32	ELCO/08/SG/093 AYTO. NAVA DE LA ASUNCION
AYTO.NAVA DE LA ASUNCION	21-ago-08	38.503,20	ELCO/08/SG/091 AYTO. NAVA DE LA ASUNCION
AYTO.NAVAFRIA	21-ago-08	10.956,00	ELCO/08/SG/126 AYTO. NAVAFRIA
AYTO.NAVARES DE EN MEDIO	21-ago-08	9.468,00	ELCO/08/SG/108 AYTO. NAVARES DE ENMEDIO
AYTO.NAVAS DE RIOFRIO	21-ago-08	5.569,30	ELCO/08/SG/053 AYTO. NAVAS DE RIOFRIO
AYTO.NAVAS DE RIOFRIO	21-ago-08	6.835,66	ELCO/08/SG/054 AYTO. NAVAS DE RIOFRIO
AYTO.NAVAS DE SAN ANTONIO	21-ago-08	16.711,56	ELCO/08/SG/141 AYTO. NAVAS DE SAN ANTONIO
AYTO.OLMEDILLO DE ROA	21-ago-08	7.239,60	A CONTRAT. TRABAJ. OBRAS INTERES GRAL. Y SOCIAL
AYTO.OÑA	21-ago-08	21.344,10	A CONTRAT. TRABAJ. OBRAS INTERES GRAL. Y SOCIAL
AYTO.ORBANEJA DEL RIOPICO	21-ago-08	7.360,26	A CONTRAT. TRABAJ. OBRAS INTERES GRAL. Y SOCIAL
AYTO.OREJANA	21-ago-08	6.417,20	ELCO/08/SG/045 AYTO. OREJANA
AYTO.ORTIGOSA DEL MONTE	21-ago-08	11.138,60	ELCO/08/SG/043 AYTO. ORTIGOSA DEL MONTE
AYTO.OTERO DE HERREROS	21-ago-08	10.956,00	ELCO/08/SG/080 AYTO. OTERO DE HERREROS
AYTO.OTERO DE HERREROS	21-ago-08	12.624,00	ELCO/08/SG/081 AYTO. OTERO DE HERREROS
AYTO.PADILLA DE ARRIBA	21-ago-08	7.360,26	A CONTRAT. TRABAJ. OBRAS INTERES GRAL. Y SOCIAL
AYTO.PADRONES DE BUREBA	21-ago-08	6.000,00	A CONTRAT. TRABAJ. OBRAS INTERES GRAL. Y SOCIAL
AYTO.PALACIOS DE LA SIERRA	21-ago-08	12.500,00	SUBV.MEJORA Y RECUP.HABITAT MINERO 2008
AYTO.PALACIOS DE LA SIERRA	21-ago-08	20.483,80	A CONTRAT. TRABAJ. OBRAS INTERES GRAL. Y SOCIAL
AYTO.PALAZUELOS DE ERESMA	21-ago-08	32.086,00	ELCO/08/SG/098 AYTO. PALAZUELOS DE ERESMA
AYTO.PAMPLIEGA	21-ago-08	7.116,67	A CONTRAT. TRABAJ. OBRAS INTERES GRAL. Y SOCIAL
AYTO.PANCORBO	21-ago-08	14.479,20	A CONTRAT. TRABAJ. OBRAS INTERES GRAL. Y SOCIAL
AYTO.PARDILLA	21-ago-08	5.429,70	A CONTRAT. TRABAJ. OBRAS INTERES GRAL. Y SOCIAL
AYTO.PEDRAZA	21-ago-08	4.734,00	ELCO/08/SG/005 AYTO. PEDRAZA
AYTO.PEDRAZA	21-ago-08	9.468,00	ELCO/08/SG/004 AYTO. DE PEDRAZA
AYTO.PEDROSA DEL PRINCIPE	21-ago-08	6.480,00	A CONTRAT. TRABAJ. OBRAS INTERES GRAL. Y SOCIAL
AYTO.PEÑARANDA DE DUERO	21-ago-08	16.322,19	A CONTRAT. TRABAJ. OBRAS INTERES GRAL. Y SOCIAL
AYTO.PINEDA DE LA SIERRA	21-ago-08	7.360,26	A CONTRAT. TRABAJ. OBRAS INTERES GRAL. Y SOCIAL
AYTO.PINEDA DE LA SIERRA	21-ago-08	15.000,00	SUBV.MEJORA Y RECUP.HABITAT MINERO 2008
AYTO.PINILLA DE LOS BARRUECOS	21-ago-08	10.859,40	A CONTRAT. TRABAJ. OBRAS INTERES GRAL. Y SOCIAL
AYTO.PINILLA TRASMONTE	21-ago-08	7.360,26	A CONTRAT. TRABAJ. OBRAS INTERES GRAL. Y SOCIAL
AYTO.POZA DE LA SAL	21-ago-08	14.252,04	A CONTRAT. TRABAJ. OBRAS INTERES GRAL. Y SOCIAL
AYTO.POZA DE LA SAL	21-ago-08	15.000,00	SUBV.MEJORA Y RECUP.HABITAT MINERO 2008
AYTO.PRADENA	21-ago-08	7.426,14	ELCO/08/SG/099 AYTO. PRADENA
AYTO.PRADENA	21-ago-08	11.141,04	ELCO/08/SG/102 AYTO. PRADENA
AYTO.PRADOLUENGO	21-ago-08	28.884,76	A CONTRAT. TRABAJ. OBRAS INTERES GRAL. Y SOCIAL
AYTO.QUEMADA	21-ago-08	7.360,26	A CONTRAT. TRABAJ. OBRAS INTERES GRAL. Y SOCIAL
AYTO.QUINTANA DE PIDIO	21-ago-08	7.360,26	A CONTRAT. TRABAJ. OBRAS INTERES GRAL. Y SOCIAL
AYTO.QUINTANAORTUÑO	21-ago-08	5.429,70	A CONTRAT. TRABAJ. OBRAS INTERES GRAL. Y SOCIAL
AYTO.QUINTANAR DE LA SIERRA	21-ago-08	12.500,00	SUBV.MEJORA Y RECUP.HABITAT MINERO 2008
AYTO.QUINTANAR DE LA SIERRA	21-ago-08	58.512,49	A CONTRAT. TRABAJ. OBRAS INTERES GRAL. Y SOCIAL
AYTO.QUINTANAVIDES	21-ago-08	6.000,00	A CONTRAT. TRABAJ. OBRAS INTERES GRAL. Y SOCIAL
AYTO.QUINTANILLA DE LA MATA	21-ago-08	15.000,00	SUBV.MEJORA Y RECUP.HABITAT MINERO 2008
AYTO.QUINTANILLA DEL AGUA Y TORDUEL	21-ago-08	7.320,00	A CONTRAT. TRABAJ. OBRAS INTERES GRAL. Y SOCIAL
AYTO.RABANERA DEL PINAR	21-ago-08	7.239,60	A CONTRAT. TRABAJ. OBRAS INTERES GRAL. Y SOCIAL
AYTO.RABANOS	21-ago-08	12.500,00	SUBV.MEJORA Y RECUP.HABITAT MINERO 2008
AYTO.REBOLLEDO DE LA TORRE	21-ago-08	7.360,26	A CONTRAT. TRABAJ. OBRAS INTERES GRAL. Y SOCIAL
AYTO.REDECILLA DEL CAMINO	21-ago-08	23.888,82	A CONTRAT. TRABAJ. OBRAS INTERES GRAL. Y SOCIAL
AYTO.REGUMIEL DE LA SIERRA	21-ago-08	14.640,00	A CONTRAT. TRABAJ. OBRAS INTERES GRAL. Y SOCIAL
AYTO.REVILLA VALLEJERA	21-ago-08	4.500,00	A CONTRAT. TRABAJ. OBRAS INTERES GRAL. Y SOCIAL
AYTO.REVILLA Y AHEDO	21-ago-08	7.360,26	A CONTRAT. TRABAJ. OBRAS INTERES GRAL. Y SOCIAL
AYTO.RIAGUAS DE SAN BARTOLOME	21-ago-08	6.417,20	ELCO/08/SG/052 AYTO. RIAGUAS DE SAN BARTOLOME
AYTO.RIAZA	21-ago-08	6.417,20	ELCO/08/SG/010 AYTO. RIAZA
AYTO.RIOCAVADO DE LA SIERRA	21-ago-08	7.360,26	A CONTRAT. TRABAJ. OBRAS INTERES GRAL. Y SOCIAL
AYTO.ROA	21-ago-08	64.596,10	A CONTRAT. TRABAJ. OBRAS INTERES GRAL. Y SOCIAL
AYTO.RODA DE ERESMA	21-ago-08	6.417,20	ELCO/08/SG/002 AYTO. RODA DE ERESMA
AYTO.ROJAS	21-ago-08	6.000,00	A CONTRAT. TRABAJ. OBRAS INTERES GRAL. Y SOCIAL
AYTO.SALAS DE BUREBA	21-ago-08	6.000,00	A CONTRAT. TRABAJ. OBRAS INTERES GRAL. Y SOCIAL
AYTO.SALAS DE LOS INFANTES	21-ago-08	12.500,00	SUBV.MEJORA Y RECUP.HABITAT MINERO 2008
AYTO.SALAS DE LOS INFANTES	21-ago-08	56.755,76	A CONTRAT. TRABAJ. OBRAS INTERES GRAL. Y SOCIAL
AYTO.SAMBOAL	21-ago-08	16.437,60	ELCO/08/SG/039 AYTO. SAMBOAL
AYTO.SAN ADRIAN DE JUARROS	21-ago-08	20.000,00	SUBV.MEJORA Y RECUP.HABITAT MINERO 2008
AYTO.SAN JUAN DEL MONTE	21-ago-08	7.360,26	A CONTRAT. TRABAJ. OBRAS INTERES GRAL. Y SOCIAL
AYTO.SAN MAMES DE BURGOS	21-ago-08	11.735,30	A CONTRAT. TRABAJ. OBRAS INTERES GRAL. Y SOCIAL
AYTO.SAN MARTIN Y MUDRIAN	21-ago-08	12.328,20	ELCO/08/SG/055 AYTO. SAN MARTIN Y MUDRIAN
AYTO.SAN PEDRO DE GAILLOS	21-ago-08	12.834,40	ELCO/08/SG/129 AYTO. SAN PEDRO DE GAILLOS
AYTO.SANTA GADEA DEL CID	21-ago-08	10.859,40	A CONTRAT. TRABAJ. OBRAS INTERES GRAL. Y SOCIAL
AYTO.SANTA INES	21-ago-08	6.656,40	A CONTRAT. TRABAJ. OBRAS INTERES GRAL. Y SOCIAL
AYTO.SANTA MARIA DEL CAMPO	21-ago-08	10.859,40	A CONTRAT. TRABAJ. OBRAS INTERES GRAL. Y SOCIAL
AYTO.SANTA MARIA DEL MERCADILLO	21-ago-08	5.150,00	A CONTRAT. TRABAJ. OBRAS INTERES GRAL. Y SOCIAL
AYTO.SANTA MARTA DEL CERRO	21-ago-08	6.417,20	ELCO/08/SG/113 AYTO. SANTA MARTA DEL CERRO
AYTO.SANTIUSTE DE PEDRAZA	21-ago-08	12.834,40	ELCO/08/SG/001 AYTO. SANTIUSTE DE PEDRAZA
AYTO.SANTO DOMINGO DE PIRON	21-ago-08	4.206,28	ELCO/08/SG/061 AYTO. SANTO DOMINGO DE PIRON
AYTO.SANTO DOMINGO DE SILOS	21-ago-08	11.786,69	A CONTRAT. TRABAJ. OBRAS INTERES GRAL. Y SOCIAL
AYTO.SANTO TOME DEL PUERTO	21-ago-08	12.834,40	ELCO/08/SG/149 AYTO. SANTO TOME DEL PUERTO
AYTO.SARGENTES DE LA LORA	21-ago-08	15.000,00	SUBV.MEJORA Y RECUP.HABITAT MINERO 2008
AYTO.SASAMON	21-ago-08	13.166,40	A CONTRAT. TRABAJ. OBRAS INTERES GRAL. Y SOCIAL
AYTO.SEBULCOR	21-ago-08	12.834,40	ELCO/08/SG/105 AYTO. SEBULCOR
AYTO.SEGOVIA	21-ago-08	6.915,57	ELCO/08/SG/164 AYTO. SEGOVIA
AYTO.SEGOVIA	21-ago-08	14.382,00	ELCO/08/SG/163 AYTO. SEGOVIA
AYTO.SEGOVIA	21-ago-08	34.010,40	ELCO/08/SG/165 AYTO. SEGOVIA
AYTO.SEPULVEDA	21-ago-08	6.417,20	ELCO/08/SG/118 AYTO. SEPULVEDA
AYTO.SEPULVEDA	21-ago-08	14.852,28	ELCO/08/SG/119 AYTO. SEPULVEDA
AYTO.SEQUERA DE HAZA	21-ago-08	2.284,20	A CONTRAT. TRABAJ. OBRAS INTERES GRAL. Y SOCIAL
AYTO.SOTILLO DE LA RIBERA	21-ago-08	15.479,29	A CONTRAT. TRABAJ. OBRAS INTERES GRAL. Y SOCIAL
AYTO.SOTOSCUEVA	21-ago-08	3.000,00	A CONTRAT. TRABAJ. OBRAS INTERES GRAL. Y SOCIAL
AYTO.SOTRAGERO	21-ago-08	12.908,40	A CONTRAT. TRABAJ. OBRAS INTERES GRAL. Y SOCIAL
AYTO.SOTRESGUDO	21-ago-08	10.800,00	A CONTRAT. TRABAJ. OBRAS INTERES GRAL. Y SOCIAL
AYTO.STA.CRUZ DE LA SALCEDA	21-ago-08	7.360,26	A CONTRAT. TRABAJ. OBRAS INTERES GRAL. Y SOCIAL
AYTO.STA.MARIA RIBARREDONDA	21-ago-08	7.360,26	A CONTRAT. TRABAJ. OBRAS INTERES GRAL. Y SOCIAL
AYTO.TERRADILLOS DE ESGUEVA	21-ago-08	7.360,26	A CONTRAT. TRABAJ. OBRAS INTERES GRAL. Y SOCIAL
AYTO.TORRE VAL DE SAN PEDRO	21-ago-08	12.834,40	ELCO/08/SG/067 AYTO. TORREVAL DE SAN PEDRO
AYTO.TORREGALINDO	21-ago-08	7.360,26	A CONTRAT. TRABAJ. OBRAS INTERES GRAL. Y SOCIAL
AYTO.TORREIGLESIAS	21-ago-08	12.834,40	ELCO/08/SG/018 AYTO. TORREIGLESIAS
AYTO.TORRESANDINO	21-ago-08	14.720,52	A CONTRAT. TRABAJ. OBRAS INTERES GRAL. Y SOCIAL
AYTO.TORTOLES DE ESGUEVA	21-ago-08	7.360,26	A CONTRAT. TRABAJ. OBRAS INTERES GRAL. Y SOCIAL
AYTO.TRESCASAS	21-ago-08	3.870,33	ELCO/08/SG/097 AYTO. TRESCASAS
AYTO.TRESCASAS	21-ago-08	10.956,00	ELCO/08/SG/096 AYTO. TRESCASAS
AYTO.TRESPADERNE	21-ago-08	17.322,22	A CONTRAT. TRABAJ. OBRAS INTERES GRAL. Y SOCIAL
AYTO.TUBILLA DEL LAGO	21-ago-08	10.350,00	A CONTRAT. TRABAJ. OBRAS INTERES GRAL. Y SOCIAL
AYTO.TUREGANO	21-ago-08	12.325,50	ELCO/08/SG/068 AYTO. TUREGANO
AYTO.URBEL DEL CASTILLO	21-ago-08	12.500,00	SUBV.MEJORA Y RECUP.HABITAT MINERO 2008
AYTO.VADOCONDES	21-ago-08	13.040,54	A CONTRAT. TRABAJ. OBRAS INTERES GRAL. Y SOCIAL
AYTO.VALDEANDE	21-ago-08	5.200,00	A CONTRAT. TRABAJ. OBRAS INTERES GRAL. Y SOCIAL
AYTO.VALDEVACAS Y GUIJAR	21-ago-08	6.417,20	ELCO/08/SG/009 AYTO. VALDEVACAS Y GUIJAR
AYTO.VALDEZATE	21-ago-08	7.320,00	A CONTRAT. TRABAJ. OBRAS INTERES GRAL. Y SOCIAL
AYTO.VALLE DE LOSA	21-ago-08	10.800,00	A CONTRAT. TRABAJ. OBRAS INTERES GRAL. Y SOCIAL
AYTO.VALLE DE MANZANEDO	21-ago-08	7.320,00	A CONTRAT. TRABAJ. OBRAS INTERES GRAL. Y SOCIAL
AYTO.VALLE DE MENA	21-ago-08	20.000,00	SUBV.MEJORA Y RECUP.HABITAT MINERO 2008
AYTO.VALLE DE MENA	21-ago-08	35.669,75	A CONTRAT. TRABAJ. OBRAS INTERES GRAL. Y SOCIAL
AYTO.VALLE DE OCA	21-ago-08	11.100,72	A CONTRAT. TRABAJ. OBRAS INTERES GRAL. Y SOCIAL
AYTO.VALLE DE OCA	21-ago-08	40.000,00	SUBV.MEJORA Y RECUP.HABITAT MINERO 2008
AYTO.VALLE DE SANTIBAÑEZ	21-ago-08	14.479,20	A CONTRAT. TRABAJ. OBRAS INTERES GRAL. Y SOCIAL
AYTO.VALLE DE TOBALINA	21-ago-08	30.136,26	A CONTRAT. TRABAJ. OBRAS INTERES GRAL. Y SOCIAL
AYTO.VALLE DE VALDEBEZANA	21-ago-08	14.720,52	A CONTRAT. TRABAJ. OBRAS INTERES GRAL. Y SOCIAL
AYTO.VALLE DE VALDEBEZANA	21-ago-08	15.000,00	SUBV.MEJORA Y RECUP.HABITAT MINERO 2008
AYTO.VALLE DE VALDELUCIO	21-ago-08	25.000,00	SUBV.MEJORA Y RECUP.HABITAT MINERO 2008
AYTO.VALLE DE ZAMANZAS	21-ago-08	7.320,00	A CONTRAT. TRABAJ. OBRAS INTERES GRAL. Y SOCIAL
AYTO.VALLE DEL SEDANO	21-ago-08	15.304,50	A CONTRAT. TRABAJ. OBRAS INTERES GRAL. Y SOCIAL
AYTO.VALLERUELA PEDRAZA	21-ago-08	6.417,20	ELCO/08/SG/042 AYTO. VALLERUELA DE PEDRAZA
AYTO.VALLUERCANES	21-ago-08	5.429,70	A CONTRAT. TRABAJ. OBRAS INTERES GRAL. Y SOCIAL
AYTO.VALVERDE DEL MAJANO	21-ago-08	5.487,56	ELCO/08/SG/115 AYTO. VALVERDE DEL MAJANO
AYTO.VALVERDE DEL MAJANO	21-ago-08	11.138,60	ELCO/08/SG/116 AYTO. VALVERDE DEL MAJANO

AYTO.VEGAS DE MATUTE	21-ago-08	12.834,40	ELCO/08/SG/057 AYTO. VEGAS DE MATUTE
AYTO.VILEÑA	21-ago-08	6.000,00	A CONTRAT. TRABAJ. OBRAS INTERES GRAL. Y SOCIAL
AYTO.VILLACASTIN	21-ago-08	27.852,60	ELCO/08/SG/132 AYTO. VILLACASTIN
AYTO.VILLADIEGO	21-ago-08	12.500,00	SUBV.MEJORA Y RECUP.HABITAT MINERO 2008
AYTO.VILLADIEGO	21-ago-08	20.483,80	A CONTRAT. TRABAJ. OBRAS INTERES GRAL. Y SOCIAL
AYTO.VILLAFRANCA MONTES DE OCA	21-ago-08	7.360,26	A CONTRAT. TRABAJ. OBRAS INTERES GRAL. Y SOCIAL
AYTO.VILLAGONZALO PEDERNALES	21-ago-08	21.960,00	A CONTRAT. TRABAJ. OBRAS INTERES GRAL. Y SOCIAL
AYTO.VILLAHOZ	21-ago-08	5.429,70	A CONTRAT. TRABAJ. OBRAS INTERES GRAL. Y SOCIAL
AYTO.VILLALBA DE DUERO	21-ago-08	14.720,52	A CONTRAT. TRABAJ. OBRAS INTERES GRAL. Y SOCIAL
AYTO.VILLALBILLA DE BURGOS	21-ago-08	22.080,78	A CONTRAT. TRABAJ. OBRAS INTERES GRAL. Y SOCIAL
AYTO.VILLALBILLA DE GUMIEL	21-ago-08	5.150,00	A CONTRAT. TRABAJ. OBRAS INTERES GRAL. Y SOCIAL
AYTO.VILLALMANZO	21-ago-08	13.386,38	A CONTRAT. TRABAJ. OBRAS INTERES GRAL. Y SOCIAL
AYTO.VILLAMBISTIA	21-ago-08	7.360,26	A CONTRAT. TRABAJ. OBRAS INTERES GRAL. Y SOCIAL
AYTO.VILLANUEVA DE CARAZO	21-ago-08	11.100,72	A CONTRAT. TRABAJ. OBRAS INTERES GRAL. Y SOCIAL
AYTO.VILLANUEVA DE GUMIEL	21-ago-08	7.446,02	A CONTRAT. TRABAJ. OBRAS INTERES GRAL. Y SOCIAL
AYTO.VILLANUEVA DE TEBA.	21-ago-08	5.429,70	A CONTRAT. TRABAJ. OBRAS INTERES GRAL. Y SOCIAL
AYTO.VILLARCAYO	21-ago-08	80.679,82	A CONTRAT. TRABAJ. OBRAS INTERES GRAL. Y SOCIAL
AYTO.VILLASANDINO	21-ago-08	5.429,70	A CONTRAT. TRABAJ. OBRAS INTERES GRAL. Y SOCIAL
AYTO.VILLAVERDE DE ISCAR	21-ago-08	16.437,60	ELCO/08/SG/022 AYTO. VILLAVERDE DE ISCAR
AYTO.VILVIESTRE DEL PINAR	21-ago-08	19.066,60	A CONTRAT. TRABAJ. OBRAS INTERES GRAL. Y SOCIAL
AYTO.ZARZUELA DEL PINAR	21-ago-08	6.417,20	ELCO/08/SG/117 AYTO. ZARZUELA DEL PINAR
AYTO.ZAZUAR	21-ago-08	7.360,26	A CONTRAT. TRABAJ. OBRAS INTERES GRAL. Y SOCIAL
AYTO.ZUÑEDA	21-ago-08	4.536,90	A CONTRAT. TRABAJ. OBRAS INTERES GRAL. Y SOCIAL
DIPUTACION PROV.BURGOS	21-ago-08	7.218,33	A CONTRAT. TRABAJ. OBRAS INTERES GRAL. Y SOCIAL
DIPUTACION PROV.BURGOS	21-ago-08	8.400,00	SUBVENCION REALIZACION ESTUDIOS DE MERCADO Y
E.L.M.DE SIGUERO	21-ago-08	5.569,30	ELCO/08/SG/112 ENTIDAD LOCAL MENOR DE SIGUERO
E.L.M.MORALEJA DE COCA	21-ago-08	6.417,20	ELCO/08/SG/159 ENTIDAD LOCAL MENOR MORALEJA COCA
E.L.M.MORALEJA DE COCA	21-ago-08	17.392,32	ELCO/08/SG/160 ENTIDAD LOCAL MENOR MORALEJA COCA
JTA.ADVA.AYLANES	21-ago-08	14.640,00	A CONTRAT. TRABAJ. OBRAS INTERES GRAL. Y SOCIAL
JTA.ADVA.DE GALLEJONES	21-ago-08	14.640,00	A CONTRAT. TRABAJ. OBRAS INTERES GRAL. Y SOCIAL
JTA.ADVA.LAS MACHORRAS	21-ago-08	2.513,81	A CONTRAT. TRABAJ. OBRAS INTERES GRAL. Y SOCIAL

JTA.ADVA.RIOCEREZO	21-ago-08	7.360,26	A CONTRAT. TRABAJ. OBRAS INTERES GRAL. Y SOCIAL
JTA.VEC.HUERTA ABAJO	21-ago-08	7.360,26	A CONTRAT. TRABAJ. OBRAS INTERES GRAL. Y SOCIAL
JTA.VEC.MONTUENGA	21-ago-08	7.360,26	A CONTRAT. TRABAJ. OBRAS INTERES GRAL. Y SOCIAL
JTA.VEC.QUINTANILLA CABEROJAS	21-ago-08	6.500,00	A CONTRAT. TRABAJ. OBRAS INTERES GRAL. Y SOCIAL
JTA.VEC.SAN JUAN DE ORTEGA	21-ago-08	7.584,46	A CONTRAT. TRABAJ. OBRAS INTERES GRAL. Y SOCIAL
JTA.VEC.VILLANDIEGO	21-ago-08	22.890,92	A CONTRAT. TRABAJ. OBRAS INTERES GRAL. Y SOCIAL
AYTO. DE MANTINOS	22-ago-08	49.300,00	CONCESION SUBVENCION HABITAT MINERO P-5.1/08
AYTO. DE MANTINOS	22-ago-08	49.300,00	CONCESION SUBVENCION HABITAT MINERO P-5.2/08
AYTO. DE RAPARIEGOS	22-ago-08	8.217,00	ELCO/08/SG/184 AYTO. RAPARIEGOS
AYTO. TABANERA LA LUENGA	22-ago-08	6.417,20	ELCO/08/SG/172 AYTO. TABANERA LA LUENGA
AYTO.ADRADOS	22-ago-08	9.468,00	ELCO/08/SG/220 AYTO. ADRADOS
AYTO.AGUILAFUENTE	22-ago-08	14.519,88	ELCO/08/SG/223 AYTO. AGUILAFUENTE
AYTO.ALDEALCORVO	22-ago-08	6.417,20	ELCO/08/SG/191 AYTO. ALDEALCORVO
AYTO.ALDEANUEVA DE SERREZUELA	22-ago-08	8.416,00	ELCO/08/SG/229 AYTO. ALDEANUEVA DE LA SERREZUELA
AYTO.ALDEHORNO	22-ago-08	2.104,00	ELCO/08/SG/230 AYTO. ALDEHORNO
AYTO.BERCIAL	22-ago-08	12.834,40	ELCO/08/SG/247 AYTO. BERCIAL
AYTO.BERCIMUEL	22-ago-08	6.417,20	ELCO/08/SG/290 AYTO. BERCIMUEL
AYTO.BRAÑOSERA	22-ago-08	49.300,00	CONCESION SUBVENCION HABITAT MINERO P-16/08
AYTO.CABAÑAS DE POLENDOS	22-ago-08	6.417,20	ELCO/08/SG/175 AYTO. CABAÑAS DE POLENDOS
AYTO.CAMPO DE CUELLAR (E.L.M.)	22-ago-08	6.417,20	ELCO/08/SG/245 ENTIDAD LOCAL MENOR CAMPO CUELLAR
AYTO.CANTIMPALOS	22-ago-08	2.887,11	ELCO/08/SG/288 AYTO. CANTIMPALOS
AYTO.CANTIMPALOS	22-ago-08	17.356,14	ELCO/08/SG/287 AYTO. CANTIMPALOS
AYTO.CARBONERO EL MAYOR	22-ago-08	3.373,20	ELCO/08/SG/188 AYTO. CARBONERO EL MAYOR
AYTO.CARBONERO EL MAYOR	22-ago-08	20.547,00	ELCO/08/SG/225 AYTO. CARBONERO EL MAYOR
AYTO.CARRASCAL DEL RIO	22-ago-08	12.328,20	ELCO/08/SG/194 AYTO. CARRASCAL DEL RIO
AYTO.CASTREJON DE LA PEÑA	22-ago-08	49.300,00	CONCESION SUBVENCION HABITAT MINERO P-15.2/08
AYTO.CASTREJON DE LA PEÑA	22-ago-08	49.300,00	CONCESION SUBVENCION HABITAT MINERO P-15.1/08
AYTO.CASTRO DE FUENTIDUEÑA	22-ago-08	13.594,46	ELCO/08/SG/241 AYTO. CASTRO DE FUENTIDUEÑA
AYTO.CASTROJIMENO	22-ago-08	13.594,46	ELCO/08/SG/244 AYTO. CASTROJIMENO
AYTO.CASTROSERRACIN	22-ago-08	7.177,26	ELCO/08/SG/239 AYTO. CASTROSERRACIN
AYTO.CERVERA DE PISUERGA	22-ago-08	49.300,00	CONCESION SUBVENCION HABITAT MINERO P-23.1/08

AYTO.CERVERA DE PISUERGA	22-ago-08	49.300,00	CONCESION SUBVENCION HABITAT MINERO P-23.2/08
AYTO.CILLERUELO DE SAN MAMES	22-ago-08	12.834,40	ELCO/08/SG/233 AYTO. CILLERUELO DE SAN MAMES
AYTO.COCA	22-ago-08	48.461,40	ELCO/08/SG/274 AYTO. COCA
AYTO.CONDADO DE CASTILNOVO	22-ago-08	6.417,20	ELCO/08/SG/192 AYTO. CONDADO DE CASTILNOVO
AYTO.CORRAL DE AYLLON	22-ago-08	12.834,40	ELCO/08/SG/273 AYTO. CORRAL DE AYLLON
AYTO.COZUELOS DE FUENTIDUEÑA	22-ago-08	9.468,00	ELCO/08/SG/221 AYTO. COZUELOS DE FUENTIDUEÑA
AYTO.CUELLAR	22-ago-08	9.235,40	ELCO/08/SG/264 AYTO. CUELLAR
AYTO.CUELLAR	22-ago-08	19.251,60	ELCO/08/SG/267 AYTO. CUELLAR
AYTO.CUELLAR	22-ago-08	28.699,28	ELCO/08/SG/268 AYTO. CUELLAR
AYTO.CUELLAR	22-ago-08	32.875,20	ELCO/08/SG/278 AYTO. CUELLAR
AYTO.CUELLAR	22-ago-08	57.754,80	ELCO/08/SG/265 AYTO. CUELLAR
AYTO.CUEVAS DE PROVANCO	22-ago-08	6.417,20	ELCO/08/SG/283 AYTO. CUEVAS DE PROVANCO
AYTO.DOMINGO GARCIA	22-ago-08	6.417,20	ELCO/08/SG/275 AYTO. DOMINGO GARCIA
AYTO.EL ESPINAR	22-ago-08	3.448,16	ELCO/08/SG/252 AYTO. EL ESPINAR
AYTO.EL ESPINAR	22-ago-08	5.600,04	ELCO/08/SG/251 AYTO. EL ESPINAR
AYTO.EL ESPINAR	22-ago-08	50.832,52	ELCO/08/SG/249 AYTO. EL ESPINAR
AYTO.EL ESPINAR	22-ago-08	72.109,32	ELCO/08/SG/250 AYTO. EL ESPINAR
AYTO.ESCALONA DEL PRADO	22-ago-08	14.202,00	ELCO/08/SG/219 AYTO. ESCALONA DEL PRADO
AYTO.ESCARABAJOSA DE CABEZAS	22-ago-08	6.417,20	ELCO/08/SG/173 AYTO. ESCARABAJOSA DE CABEZAS
AYTO.ESCOBAR DE POLENDOS	22-ago-08	12.834,40	ELCO/08/SG/174 AYTO. ESCOBAR DE POLENDOS
AYTO.ESPIRDO	22-ago-08	19.251,60	ELCO/08/SG/306 AYTO. ESPIRDO
AYTO.FRESNEDA DE CUELLAR	22-ago-08	4.734,00	ELCO/08/SG/206 AYTO. FRESNEDA DE CUELLAR
AYTO.FRESNEDA DE CUELLAR	22-ago-08	8.218,80	ELCO/08/SG/205 AYTO. FRESNEDA DE CUELLAR
AYTO.FRUMALES	22-ago-08	12.328,20	ELCO/08/SG/210 AYTO. FRUMALES
AYTO.FUENTE EL OLMO DE FUENTIDUEÑA	22-ago-08	12.328,20	ELCO/08/SG/240 AYTO. FUENTE EL OLMO FUENTIDUEÑA
AYTO.FUENTE EL OLMO DE ISCAR	22-ago-08	12.328,20	ELCO/08/SG/187 AYTO. FUENTE EL OLMO DE ISCAR
AYTO.FUENTERREBOLLO	22-ago-08	9.468,00	ELCO/08/SG/238 AYTO. FUENTERREBOLLO
AYTO.FUENTIPIÑEL	22-ago-08	9.468,00	ELCO/08/SG/222 AYTO. FUENTEPIÑEL
AYTO.GUARDO	22-ago-08	47.623,80	CONCESION SUBVENCION HABITAT MINERO P-19.1/08
AYTO.GUARDO	22-ago-08	49.300,00	CONCESION SUBVENCION HABITAT MINERO P-19.2/08
AYTO.HONRUBIA DE LA CUESTA	22-ago-08	3.156,00	ELCO/08/SG/231 AYTO. HONRUBIA DE LA CUESTA

AYTO.JUARROS DE RIOMOROS	22-ago-08	6.417,20	ELCO/08/SG/170 AYTO. JUARROS DE RIOMOROS
AYTO.LA PERNIA	22-ago-08	49.300,00	CONCESION SUBVENCION HABITAT MINERO P-8.2/08
AYTO.LAGUNA DE CONTRERAS	22-ago-08	6.417,20	ELCO/08/SG/285 AYTO. LAGUNA DE CONTRERAS
AYTO.LANGUILLA	22-ago-08	6.417,20	ELCO/08/SG/214 AYTO. LANGUILLA
AYTO.MADERUELO	22-ago-08	6.417,20	ELCO/08/SG/216 AYTO. MADERUELO
AYTO.MADERUELO	22-ago-08	7.174,82	ELCO/08/SG/217 AYTO. MADERUELO
AYTO.MARAZOLEJA	22-ago-08	6.417,20	ELCO/08/SG/168 AYTO. MARAZOLEJA
AYTO.MARTIN MUÑOZ DE LA DEHESA	22-ago-08	5.478,00	ELCO/08/SG/186 AYTO. MARTIN MUÑOZ DE LA DEHESA
AYTO.MATA DE CUELLAR	22-ago-08	12.328,20	ELCO/08/SG/260 AYTO. MATA DE CUELLAR
AYTO.MIGUELAÑEZ	22-ago-08	6.417,20	ELCO/08/SG/256 AYTO. MIGUELAÑEZ
AYTO.MONTERRUBIO	22-ago-08	6.417,20	ELCO/08/SG/302 AYTO. MONTERRUBIO
AYTO.MUÑOPEDRO	22-ago-08	12.834,40	ELCO/08/SG/248 AYTO. MUÑOPEDRO
AYTO.NAVALILLA	22-ago-08	16.437,60	ELCO/08/SG/237 AYTO. NAVALILLA
AYTO.NAVALMANZANO	22-ago-08	2.887,11	ELCO/08/SG/228 AYTO. NAVALMANZANO
AYTO.NAVALMANZANO	22-ago-08	12.834,40	ELCO/08/SG/281 AYTO. NAVALMANZANO
AYTO.NAVAS DE ORO	22-ago-08	3.051,71	ELCO/08/SG/203 AYTO. NAVAS DE ORO
AYTO.NAVAS DE ORO	22-ago-08	5.086,18	ELCO/08/SG/202 AYTO. NAVAS DE ORO
AYTO.NAVAS DE ORO	22-ago-08	12.834,40	ELCO/08/SG/204 AYTO. NAVAS DE ORO
AYTO.OLOMBRADA	22-ago-08	3.159,90	ELCO/08/SG/177 AYTO. OLOMBRADA
AYTO.OLOMBRADA	22-ago-08	3.231,17	ELCO/08/SG/182 AYTO. OLOMBRADA
AYTO.OLOMBRADA	22-ago-08	4.137,30	ELCO/08/SG/181 AYTO. OLOMBRADA
AYTO.ORTIGOSA DE PESTAÑO	22-ago-08	6.417,20	ELCO/08/SG/183 AYTO. ORTIGOSA DEL PESTAÑO
AYTO.PUEBLA DE PEDRAZA	22-ago-08	12.834,40	ELCO/08/SG/259 AYTO. PUEBLA DE PEDRAZA
AYTO.RIAZA	22-ago-08	27.852,60	ELCO/08/SG/280 AYTO. RIAZA
AYTO.RIBOTA	22-ago-08	11.141,04	ELCO/08/SG/272 AYTO. RIBOTA
AYTO.SACRAMENIA	22-ago-08	6.417,20	ELCO/08/SG/289 AYTO. SACRAMENIA
AYTO.SAN CRISTOBAL DE CUELLAR	22-ago-08	6.417,20	ELCO/08/SG/269 AYTO. SAN CRISTOBAL DE CUELLAR
AYTO.SAN CRISTOBAL DE LA VEGA	22-ago-08	5.478,00	ELCO/08/SG/185 AYTO. SAN CRISTOBAL DE LA VEGA
AYTO.SAN CRISTOBAL DE SEGOVIA	22-ago-08	4.617,70	ELCO/08/SG/197 AYTO. SAN CRISTOBAL DE SEGOVIA
AYTO.SAN CRISTOBAL DE SEGOVIA	22-ago-08	5.487,55	ELCO/08/SG/196 AYTO. SAN CRISTOBAL DE SEGOVIA
AYTO.SAN CRISTOBAL DE SEGOVIA	22-ago-08	16.707,90	ELCO/08/SG/199 AYTO. SAN CRISTOBAL DE SEGOVIA

AYTO.SAN CRISTOBAL DE SEGOVIA	22-ago-08	25.668,80	ELCO/08/SG/198 AYTO. SAN CRISTOBAL DE SEGOVIA
AYTO.SAN ILDEFONSO	22-ago-08	5.880,40	ELCO/08/SG/298 AYTO. SAN ILDEFONSO
AYTO.SAN ILDEFONSO	22-ago-08	10.975,12	ELCO/08/SG/296 AYTO. SAN ILDEFONSO
AYTO.SAN ILDEFONSO	22-ago-08	13.749,40	ELCO/08/SG/300 AYTO. SAN ILDEFONSO
AYTO.SAN ILDEFONSO	22-ago-08	22.277,20	ELCO/08/SG/297 AYTO. SAN ILDEFONSO
AYTO.SAN ILDEFONSO	22-ago-08	25.668,80	ELCO/08/SG/299 AYTO. SAN ILDEFONSO
AYTO.SAN MIGUEL DE BERNUY	22-ago-08	11.624,56	ELCO/08/SG/212 AYTO. SAN MIGUEL DE BERNUY
AYTO.SANGARCIA	22-ago-08	9.468,00	ELCO/08/SG/169 AYTO. SANGARCIA
AYTO.SANTA MARIA LA REAL DE NIEVA	22-ago-08	17.107,20	ELCO/08/SG/255 AYTO. SANTA MARIA LA REAL NIEVA
AYTO.SANTIBAÑEZ DE LA PEÑA	22-ago-08	49.300,00	CONCESION SUBVENCION HABITAT MINERO P-13.2/08
AYTO.SANTIBAÑEZ DE LA PEÑA	22-ago-08	49.300,00	CONCESION SUBVENCION HABITAT MINERO P-13.1/08
AYTO.SAUQUILLO DE CABEZAS	22-ago-08	12.834,40	ELCO/08/SG/236 AYTO. SAUQUILLO DE CABEZAS
AYTO.SEGOVIA	22-ago-08	5.397,60	ELCO/08/SG/167 AYTO. SEGOVIA
AYTO.SEGOVIA	22-ago-08	11.709,56	ELCO/08/SG/166 AYTO. SEGOVIA
AYTO.SEQUERA DE FRESNO	22-ago-08	6.417,20	ELCO/08/SG/201 AYTO. SEQUERA DE FRESNO
AYTO.SOTILLO	22-ago-08	9.468,00	ELCO/08/SG/292 AYTO. SOTILLO
AYTO.TORREADRADA	22-ago-08	6.417,20	ELCO/08/SG/218 AYTO. TORREADRADA
AYTO.TORRECILLA DEL PINAR	22-ago-08	12.328,20	ELCO/08/SG/209 AYTO. TORRECILLA DEL PINAR
AYTO.URUEÑAS	22-ago-08	6.417,20	ELCO/08/SG/242 AYTO. URUEÑAS
AYTO.VALDEPRADOS	22-ago-08	12.834,40	ELCO/08/SG/301 AYTO. VALDEPRADOS
AYTO.VALLE DE TABLADILLO	22-ago-08	6.417,20	ELCO/08/SG/270 AYTO. VALLE DE TABLADILLO
AYTO.VALSECA	22-ago-08	12.834,40	ELCO/08/SG/282 AYTO. VALSECA
AYTO.VALTIENDAS	22-ago-08	4.839,20	ELCO/08/SG/226 AYTO. VALTIENDAS
AYTO.VALTIENDAS	22-ago-08	5.671,80	ELCO/08/SG/227 AYTO. VALTIENDAS
AYTO.VEGANZONES	22-ago-08	6.417,20	ELCO/08/SG/243 AYTO. VEGANZONES
AYTO.VELILLA DEL RIO CARRION	22-ago-08	49.300,00	CONCESION SUBVENCION HABITAT MINERO P-3.1/08
AYTO.VELILLA DEL RIO CARRION	22-ago-08	49.300,00	CONCESION SUBVENCION HABITAT MINERO P-3.2/08
AYTO.VENTOSILLA Y TEJADILLA	22-ago-08	4.734,00	ELCO/08/SG/234 AYTO. VENTOSILLA Y TEJADILLA
AYTO.VILLALBA DE GUARDO	22-ago-08	49.300,00	CONCESION SUBVENCION HABITAT MINERO P-6.1/08
AYTO.VILLALBA DE GUARDO	22-ago-08	49.300,00	CONCESION SUBVENCION HABITAT MINERO P-6.2/08
AYTO.VILLAMEDIANA	22-ago-08	38.250,00	CONCESIÓN SUBVENCIÓN HABITAT MINERO P1/08

AYTO.VILLEGUILLO	22-ago-08	12.830,40	ELCO/08/SG/253 AYTO. VILLEGUILLO
AYTO.YANGUAS DE ERESMA	22-ago-08	5.487,56	ELCO/08/SG/171 AYTO. YANGUAS DE ERESMA
AYTO.ZARZUELA DEL MONTE	22-ago-08	18.984,42	ELCO/08/SG/303 AYTO. ZARZUELA DEL MONTE
E.L.M.ARROYO DE CUELLAR	22-ago-08	12.834,40	ELCO/08/SG/276 ENTIDAD LOCAL MENOR ARROYO CUELLA
E.L.M.DE BERNUY DE COCA	22-ago-08	3.231,17	ELCO/08/SG/258 ENTIDAD LOCAL MENOR BERNUY COCA
E.L.M.DE CHATUN	22-ago-08	6.417,20	ELCO/08/SG/246 ENTIDAD LOCAL MENOR DE CHATUN
E.L.M.DE TABLADILLO	22-ago-08	11.594,88	ELCO/08/SG/263 ENTIDAD LOCAL MENOR TABLADILLO
E.L.M.DE VILLOSLADA	22-ago-08	6.537,98	ELCO/08/SG/262 ENTIDAD LOCAL MENOR VILLOSLADA
E.L.M.MONTUENGA	22-ago-08	21.916,80	ELCO/08/SG/277 ENTIDAD LOCAL MENOR MONTUENGA
AYTO DE CABAÑAS DE SAYAGO	25-ago-08	11.531,44	ELCO-ELOR 2008. PROPUESTA SUBVENCIÓN 9-011.
AYTO FRIERA DE VALVERDE	25-ago-08	11.531,44	ELCO-ELOR 2008. PROPUESTA SUBVENCIÓN 9-009.
AYTO ROSINOS DE LA REQUEJADA	25-ago-08	11.342,40	ELCO-ELOR 2008. PROPUESTA SUBVENCIÓN 9-001.
AYTO SANTA CROYA DE TERA	25-ago-08	11.342,40	ELCO-ELOR 2008. PROPUESTA SUBVENCIÓN 9-003.
AYTO. CERECINOS DEL CARRIZAL	25-ago-08	8.506,80	ELCO-ELOR 2008. PROPUESTA SUBVENCIÓN 9-012.
AYTO. DE ARQUILLINOS	25-ago-08	8.506,80	ELCO-ELOR 2008. PROPUESTA SUBVENCIÓN 9-012.
AYTO. DE BELVER DE LOS MONTES	25-ago-08	11.531,44	ELCO-ELOR 2008. PROPUESTA SUBVENCIÓN 9-003.
AYTO. DE MOLACILLOS	25-ago-08	5.860,24	ELCO-ELOR 2008. PROPUESTA SUBVENCIÓN 9-007.
AYTO. DE MONFARRACINOS	25-ago-08	23.062,88	ELCO-ELOR 2008. PROPUESTA SUBVENCIÓN 9-006.
AYTO. DE MUGA DE SAYAGO	25-ago-08	17.297,16	ELCO-ELOR 2008. PROPUESTA SUBVENCIÓN 9-001.
AYTO. DE QUINTANILLA DE URZ	25-ago-08	11.531,44	ELCO-ELOR 2008. PROPUESTA SUBVENCIÓN 9-002.
AYTO. DE SAN JUSTO DE SANABRIA	25-ago-08	11.531,44	ELCO-ELOR 2008. PROPUESTA SUBVENCIÓN 9-013.
AYTO. DE TORRES DEL CARRIZAL	25-ago-08	8.790,36	ELCO-ELOR 2008. PROPUESTA SUBVENCIÓN 9-001.
AYTO. POZUELO DE TABARA	25-ago-08	11.531,44	ELCO-ELOR 2008. PROPUESTA SUBVENCIÓN 9-003.
AYTO.ABEZAMES	25-ago-08	5.765,72	ELCO-ELOR 2008. PROPUESTA SUBVENCIÓN 9-002.
AYTO.ALCAÑICES	25-ago-08	17.297,16	ELCO-ELOR 2008. PROPUESTA SUBVENCIÓN 9-002.
AYTO.ALCUBILLA DE NOGALES	25-ago-08	11.531,44	ELCO-ELOR 2008. PROPUESTA SUBVENCIÓN 9-002.
AYTO.ALFARAZ DE SAYAGO	25-ago-08	11.141,04	ELCO-ELOR 2008. PROPUESTA SUBVENCIÓN 9-012.
AYTO.ALGODRE	25-ago-08	11.531,44	ELCO-ELOR 2008. PROPUESTA SUBVENCIÓN 9-005.
AYTO.ALMARAZ DE DUERO	25-ago-08	12.760,20	ELCO-ELOR 2008. PROPUESTA SUBVENCIÓN 9-005.
AYTO.ANDAVIAS	25-ago-08	17.013,60	ELCO-ELOR 2008. PROPUESTA SUBVENCIÓN 9-011.
AYTO.ARCENILLAS	25-ago-08	5.765,72	ELCO-ELOR 2008. PROPUESTA SUBVENCIÓN 9-013.

AYTO.ARCOS DE POLVOROSA	25-ago-08	11.141,04	ELCO-ELOR 2008. PROPUESTA SUBVENCIÓN 9-010.
AYTO.ARGAÑIN	25-ago-08	5.765,72	ELCO-ELOR 2008. PROPUESTA SUBVENCIÓN 9-005.
AYTO.ARGUJILLO	25-ago-08	12.760,20	ELCO-ELOR 2008. PROPUESTA SUBVENCIÓN 9-002.
AYTO.ARRABALDE	25-ago-08	17.297,16	ELCO-ELOR 2008. PROPUESTA SUBVENCIÓN 9-001.
AYTO.ASPARIEGOS	25-ago-08	17.013,60	ELCO-ELOR 2008. PROPUESTA SUBVENCIÓN 9-003.
AYTO.ASTURIANOS	25-ago-08	17.297,16	ELCO-ELOR 2008. PROPUESTA SUBVENCIÓN 9-013.
AYTO.BARCIAL DEL BARCO	25-ago-08	17.297,16	ELCO-ELOR 2008. PROPUESTA SUBVENCIÓN 9-006.
AYTO.BENAVENTE	25-ago-08	499.498,50	ELCO-ELOR 2008. PROPUESTA SUBVENCIÓN 9-008.
AYTO.BENEGILES	25-ago-08	11.531,44	ELCO-ELOR 2008. PROPUESTA SUBVENCIÓN 9-005.
AYTO.BERMILLO DE SAYAGO	25-ago-08	22.258,90	ELCO-ELOR 2008. PROPUESTA SUBVENCIÓN 9-008.
AYTO.BOVEDA DE TORO	25-ago-08	17.297,16	ELCO-ELOR 2008. PROPUESTA SUBVENCIÓN 9-010.
AYTO.BRETOCINO	25-ago-08	5.765,72	ELCO-ELOR 2008. PROPUESTA SUBVENCIÓN 9-006.
AYTO.BRIME DE URZ	25-ago-08	11.531,44	ELCO-ELOR 2008. PROPUESTA SUBVENCIÓN 9-002.
AYTO.BURGANES DE VALVERDE	25-ago-08	34.594,32	ELCO-ELOR 2008. PROPUESTA SUBVENCIÓN 9-006.
AYTO.BURGOS	25-ago-08	90.000,00	SUBV.D.AYTO.BU.EJEC.PISTA ATLETISMO.AJ.22.11.07.
AYTO.BUSTILLO DEL ORO	25-ago-08	5.765,72	ELCO-ELOR 2008. PROPUESTA SUBVENCIÓN 9-004.
AYTO.CALZADILLA DE TERA	25-ago-08	23.062,88	ELCO-ELOR 2008. PROPUESTA SUBVENCIÓN 9-001.
AYTO.CAMARZANA DE TERA	25-ago-08	23.062,88	ELCO-ELOR 2008. PROPUESTA SUBVENCIÓN 9-007.
AYTO.CAÑIZAL	25-ago-08	17.297,16	ELCO-ELOR 2008. PROPUESTA SUBVENCIÓN 9-003.
AYTO.CAÑIZO	25-ago-08	11.342,40	ELCO-ELOR 2008. PROPUESTA SUBVENCIÓN 9-003.
AYTO.CARBAJALES DE ALBA	25-ago-08	17.297,16	ELCO-ELOR 2008. PROPUESTA SUBVENCIÓN 9-001.
AYTO.CARBELLINO	25-ago-08	17.013,60	ELCO-ELOR 2008. PROPUESTA SUBVENCIÓN 9-011.
AYTO.CASASECA DE CAMPEAN	25-ago-08	11.531,44	ELCO-ELOR 2008. PROPUESTA SUBVENCIÓN 9-007.
AYTO.CASASECA DE LAS CHANAS	25-ago-08	11.342,40	ELCO-ELOR 2008. PROPUESTA SUBVENCIÓN 9-007.
AYTO.CASTROGONZALO	25-ago-08	21.267,00	ELCO-ELOR 2008. PROPUESTA SUBVENCIÓN 9-003.
AYTO.CASTRONUEVO DE LOS ARCOS	25-ago-08	12.760,20	ELCO-ELOR 2008. PROPUESTA SUBVENCIÓN 9-012.
AYTO.CASTROVERDE DE CAMPOS	25-ago-08	11.531,44	ELCO-ELOR 2008. PROPUESTA SUBVENCIÓN 9-001.
AYTO.CAZURRA	25-ago-08	11.531,44	ELCO-ELOR 2008. PROPUESTA SUBVENCIÓN 9-011.
AYTO.CERNADILLA	25-ago-08	5.765,72	ELCO-ELOR 2008. PROPUESTA SUBVENCIÓN 9-013.
AYTO.COBREROS	25-ago-08	17.297,16	ELCO-ELOR 2008. PROPUESTA SUBVENCIÓN 9-009.
AYTO.CORESES	25-ago-08	51.891,48	ELCO-ELOR 2008. PROPUESTA SUBVENCIÓN 9-007.

AYTO.CORRALES DEL VINO	25-ago-08	23.555,76	ELCO-ELOR 2008. PROPUESTA SUBVENCIÓN 9-002.
AYTO.CUBO DE BENAVENTE	25-ago-08	11.531,44	ELCO-ELOR 2008. PROPUESTA SUBVENCIÓN 9-006.
AYTO.DE FERRERAS DE ARRIBA	25-ago-08	17.013,60	ELCO-ELOR 2008. PROPUESTA SUBVENCIÓN 9-003.
AYTO.DE PIAS	25-ago-08	11.531,44	ELCO-ELOR 2008. PROPUESTA SUBVENCIÓN 9-008.
AYTO.DE VILLAGERIZ DE VIDRIALES	25-ago-08	5.765,72	ELCO-ELOR 2008. PROPUESTA SUBVENCIÓN 9-004.
AYTO.EL CUBO DE TIERRA DEL VINO	25-ago-08	11.531,44	ELCO-ELOR 2008. PROPUESTA SUBVENCIÓN 9-006.
AYTO.EL MADERAL	25-ago-08	8.506,80	ELCO-ELOR 2008. PROPUESTA SUBVENCIÓN 9-006.
AYTO.EL PEGO	25-ago-08	11.531,44	ELCO-ELOR 2008. PROPUESTA SUBVENCIÓN 9-002.
AYTO.EL PERDIGON	25-ago-08	17.013,60	ELCO-ELOR 2008. PROPUESTA SUBVENCIÓN 9-011.
AYTO.EL PIÑERO	25-ago-08	12.760,20	ELCO-ELOR 2008. PROPUESTA SUBVENCIÓN 9-001.
AYTO.ENTRALA	25-ago-08	12.760,20	ELCO-ELOR 2008. PROPUESTA SUBVENCIÓN 9-012.
AYTO.ESPADAÑEDO	25-ago-08	11.531,44	ELCO-ELOR 2008. PROPUESTA SUBVENCIÓN 9-001.
AYTO.FARAMONTANOS DE TABARA	25-ago-08	17.297,16	ELCO-ELOR 2008. PROPUESTA SUBVENCIÓN 9-003.
AYTO.FARIZA	25-ago-08	17.297,16	ELCO-ELOR 2008. PROPUESTA SUBVENCIÓN 9-010.
AYTO.FERMOSELLE	25-ago-08	38.280,60	ELCO-ELOR 2008. PROPUESTA SUBVENCIÓN 9-006.
AYTO.FERRERAS DE ABAJO	25-ago-08	17.297,16	ELCO-ELOR 2008. PROPUESTA SUBVENCIÓN 9-001.
AYTO.FERRERUELA	25-ago-08	17.297,16	ELCO-ELOR 2008. PROPUESTA SUBVENCIÓN 9-003.
AYTO.FIGUERUELA DE ARRIBA	25-ago-08	11.531,44	ELCO-ELOR 2008. PROPUESTA SUBVENCIÓN 9-007.
AYTO.FONFRIA	25-ago-08	22.684,80	ELCO-ELOR 2008. PROPUESTA SUBVENCIÓN 9-012.
AYTO.FRESNO DE LA POLVOROSA	25-ago-08	6.508,14	ELCO-ELOR 2008. PROPUESTA SUBVENCIÓN 9-010.
AYTO.FRESNO DE LA RIBERA	25-ago-08	11.531,44	ELCO-ELOR 2008. PROPUESTA SUBVENCIÓN 9-011.
AYTO.FRESNO DE SAYAGO	25-ago-08	11.531,44	ELCO-ELOR 2008. PROPUESTA SUBVENCIÓN 9-011.
AYTO.FUENTELAPEÑA	25-ago-08	22.152,70	ELCO-ELOR 2008. PROPUESTA SUBVENCIÓN 9-009.
AYTO.FUENTES DE ROPEL	25-ago-08	17.013,60	ELCO-ELOR 2008. PROPUESTA SUBVENCIÓN 9-007.
AYTO.FUENTESAUCO	25-ago-08	59.547,60	ELCO-ELOR 2008. PROPUESTA SUBVENCIÓN 9-008.
AYTO.FUENTESPREADAS	25-ago-08	12.760,20	ELCO-ELOR 2008. PROPUESTA SUBVENCIÓN 9-006.
AYTO.GALENDE	25-ago-08	35.087,20	ELCO-ELOR 2008. PROPUESTA SUBVENCIÓN 9-010.
AYTO.GALLEGOS DEL PAN	25-ago-08	11.531,44	ELCO-ELOR 2008. PROPUESTA SUBVENCIÓN 9-007.
AYTO.GALLEGOS DEL RIO	25-ago-08	28.828,60	ELCO-ELOR 2008. PROPUESTA SUBVENCIÓN 9-006.
AYTO.GEMA DEL VINO	25-ago-08	11.342,40	ELCO-ELOR 2008. PROPUESTA SUBVENCIÓN 9-007.
AYTO.GRANJA DE MORERUELA	25-ago-08	11.342,40	ELCO-ELOR 2008. PROPUESTA SUBVENCIÓN 9-007.

AYTO.GRANUCILLO DE VIDRIALES	25-ago-08	11.531,44	ELCO-ELOR 2008. PROPUESTA SUBVENCIÓN 9-002.
AYTO.GUARRATE	25-ago-08	11.531,44	ELCO-ELOR 2008. PROPUESTA SUBVENCIÓN 9-005.
AYTO.HERMISENDE	25-ago-08	11.791,30	ELCO-ELOR 2008. PROPUESTA SUBVENCIÓN 9-008.
AYTO.JAMBRINA	25-ago-08	11.531,44	ELCO-ELOR 2008. PROPUESTA SUBVENCIÓN 9-010.
AYTO.JUSTEL	25-ago-08	11.531,44	ELCO-ELOR 2008. PROPUESTA SUBVENCIÓN 9-002.
AYTO.LA HINIESTA	25-ago-08	17.297,16	ELCO-ELOR 2008. PROPUESTA SUBVENCIÓN 9-007.
AYTO.LOSACINO DE ALBA	25-ago-08	11.000,00	ELCO-ELOR 2008. PROPUESTA SUBVENCIÓN 9-001.
AYTO.LOSACIO	25-ago-08	11.000,00	ELCO-ELOR 2008. PROPUESTA SUBVENCIÓN 9-001.
AYTO.LUBIAN	25-ago-08	17.297,16	ELCO-ELOR 2008. PROPUESTA SUBVENCIÓN 9-009.
AYTO.LUELMO	25-ago-08	11.531,44	ELCO-ELOR 2008. PROPUESTA SUBVENCIÓN 9-011.
AYTO.MADRIDANOS	25-ago-08	17.297,16	ELCO-ELOR 2008. PROPUESTA SUBVENCIÓN 9-002.
AYTO.MAHIDE	25-ago-08	11.531,44	ELCO-ELOR 2008. PROPUESTA SUBVENCIÓN 9-007.
AYTO.MALVA	25-ago-08	11.531,44	ELCO-ELOR 2008. PROPUESTA SUBVENCIÓN 9-005.
AYTO.MANGANESES DE LA LAMPREANA	25-ago-08	11.342,40	ELCO-ELOR 2008. PROPUESTA SUBVENCIÓN 9-007.
AYTO.MANGANESES DE POLVOROSA	25-ago-08	17.377,20	ELCO-ELOR 2008. PROPUESTA SUBVENCIÓN 9-002.
AYTO.MANZANAL DE ARRIBA	25-ago-08	17.297,16	ELCO-ELOR 2008. PROPUESTA SUBVENCIÓN 9-005.
AYTO.MANZANAL DE LOS INFANTES	25-ago-08	11.342,40	ELCO-ELOR 2008. PROPUESTA SUBVENCIÓN 9-005.
AYTO.MANZANAL DEL BARCO	25-ago-08	11.531,44	ELCO-ELOR 2008. PROPUESTA SUBVENCIÓN 9-002.
AYTO.MATILLA DE ARZON	25-ago-08	8.695,84	ELCO-ELOR 2008. PROPUESTA SUBVENCIÓN 9-010.
AYTO.MATILLA LA SECA	25-ago-08	11.531,44	ELCO-ELOR 2008. PROPUESTA SUBVENCIÓN 9-010.
AYTO.MELGAR DE TERA	25-ago-08	17.013,60	ELCO-ELOR 2008. PROPUESTA SUBVENCIÓN 9-003.
AYTO.MICERECES DE TERA	25-ago-08	17.297,16	ELCO-ELOR 2008. PROPUESTA SUBVENCIÓN 9-009.
AYTO.MILLES DE LA POLVOROSA	25-ago-08	11.141,04	ELCO-ELOR 2008. PROPUESTA SUBVENCIÓN 9-010.
AYTO.MOLEZUELAS CARBALLEDA	25-ago-08	11.531,44	ELCO-ELOR 2008. PROPUESTA SUBVENCIÓN 9-006.
AYTO.MOMBUEY	25-ago-08	17.297,16	ELCO-ELOR 2008. PROPUESTA SUBVENCIÓN 9-004.
AYTO.MONTAMARTA	25-ago-08	21.411,00	ELCO-ELOR 2008. PROPUESTA SUBVENCIÓN 9-012.
AYTO.MORAL DE SAYAGO	25-ago-08	11.531,44	ELCO-ELOR 2008. PROPUESTA SUBVENCIÓN 9-011.
AYTO.MORALEJA DE SAYAGO	25-ago-08	16.725,60	ELCO-ELOR 2008. PROPUESTA SUBVENCIÓN 9-012.
AYTO.MORALEJA DEL VINO	25-ago-08	33.607,34	ELCO-ELOR 2008. PROPUESTA SUBVENCIÓN 9-004.
AYTO.MORALES DE TORO	25-ago-08	21.630,60	ELCO-ELOR 2008. PROPUESTA SUBVENCIÓN 9-004.
AYTO.MORALES DE VALVERDE	25-ago-08	11.531,44	ELCO-ELOR 2008. PROPUESTA SUBVENCIÓN 9-010.

AYTO.MORALES DEL REY	25-ago-08	45.162,57	ELCO-ELOR 2008. PROPUESTA SUBVENCIÓN 9-010.
AYTO.MORALES DEL VINO	25-ago-08	68.361,48	ELCO-ELOR 2008. PROPUESTA SUBVENCIÓN 9-012.
AYTO.MORALINA	25-ago-08	17.297,16	ELCO-ELOR 2008. PROPUESTA SUBVENCIÓN 9-011.
AYTO.MORERUELA DE TABARA	25-ago-08	11.531,44	ELCO-ELOR 2008. PROPUESTA SUBVENCIÓN 9-004.
AYTO.MUELAS DE LOS CABALLEROS	25-ago-08	11.531,44	ELCO-ELOR 2008. PROPUESTA SUBVENCIÓN 9-001.
AYTO.MUELAS DEL PAN	25-ago-08	23.062,88	ELCO-ELOR 2008. PROPUESTA SUBVENCIÓN 9-005.
AYTO.NAVIANOS DE VALVERDE	25-ago-08	5.765,72	ELCO-ELOR 2008. PROPUESTA SUBVENCIÓN 9-010.
AYTO.OLMILLOS DE CASTRO	25-ago-08	11.609,52	ELCO-ELOR 2008. PROPUESTA SUBVENCIÓN 9-011.
AYTO.OTERO DE BODAS	25-ago-08	8.506,80	ELCO-ELOR 2008. PROPUESTA SUBVENCIÓN 9-008.
AYTO.PAJARES DE LA LAMPREANA	25-ago-08	18.450,21	ELCO-ELOR 2008. PROPUESTA SUBVENCIÓN 9-005.
AYTO.PALACIOS DE SANABRIA	25-ago-08	8.506,80	ELCO-ELOR 2008. PROPUESTA SUBVENCIÓN 9-001.
AYTO.PALACIOS DEL PAN	25-ago-08	11.342,40	ELCO-ELOR 2008. PROPUESTA SUBVENCIÓN 9-011.
AYTO.PEDRALBA DE LA PRADERIA	25-ago-08	11.531,44	ELCO-ELOR 2008. PROPUESTA SUBVENCIÓN 9-001.
AYTO.PELEAGONZALO	25-ago-08	11.342,40	ELCO-ELOR 2008. PROPUESTA SUBVENCIÓN 9-004.
AYTO.PEÑAUSENDE	25-ago-08	17.297,16	ELCO-ELOR 2008. PROPUESTA SUBVENCIÓN 9-011.
AYTO.PEQUE	25-ago-08	11.531,44	ELCO-ELOR 2008. PROPUESTA SUBVENCIÓN 9-013.
AYTO.PERERUELA DE SAYAGO	25-ago-08	13.043,76	ELCO-ELOR 2008. PROPUESTA SUBVENCIÓN 9-006.
AYTO.PERILLA DE CASTRO	25-ago-08	5.804,76	ELCO-ELOR 2008. PROPUESTA SUBVENCIÓN 9-011.
AYTO.PINILLA DE TORO	25-ago-08	11.531,44	ELCO-ELOR 2008. PROPUESTA SUBVENCIÓN 9-008.
AYTO.PINO DEL ORO	25-ago-08	11.342,40	ELCO-ELOR 2008. PROPUESTA SUBVENCIÓN 9-007.
AYTO.POBLADURA DE VALDERADU	25-ago-08	4.253,40	ELCO-ELOR 2008. PROPUESTA SUBVENCIÓN 9-012.
AYTO.POBLADURA DEL VALLE	25-ago-08	16.104,00	ELCO-ELOR 2008. PROPUESTA SUBVENCIÓN 9-006.
AYTO.PORTO DE SANABRIA	25-ago-08	11.531,44	ELCO-ELOR 2008. PROPUESTA SUBVENCIÓN 9-009.
AYTO.POZOANTIGUO	25-ago-08	11.138,60	ELCO-ELOR 2008. PROPUESTA SUBVENCIÓN 9-009.
AYTO.PUEBLA DE SANABRIA	25-ago-08	4.283,42	ELCO-ELOR 2008. PROPUESTA SUBVENCIÓN 9-005.
AYTO.PUEBLA DE SANABRIA	25-ago-08	30.217,45	ELCO-ELOR 2008. PROPUESTA SUBVENCIÓN 9-004.
AYTO.PUEBLICA DE VALVERDE	25-ago-08	11.609,52	ELCO-ELOR 2008. PROPUESTA SUBVENCIÓN 9-002.
AYTO.QUINTANILLA DEL OLMO	25-ago-08	5.765,72	ELCO-ELOR 2008. PROPUESTA SUBVENCIÓN 9-009.
AYTO.QUIRUELAS DE VIDRIALES	25-ago-08	23.062,88	ELCO-ELOR 2008. PROPUESTA SUBVENCIÓN 9-013.
AYTO.RABANALES	25-ago-08	17.790,04	ELCO-ELOR 2008. PROPUESTA SUBVENCIÓN 9-001.
AYTO.RABANO DE ALISTE	25-ago-08	16.711,56	ELCO-ELOR 2008. PROPUESTA SUBVENCIÓN 9-003.

AYTO.REQUEJO	25-ago-08	11.531,44	ELCO-ELOR 2008. PROPUESTA SUBVENCIÓN 9-001.
AYTO.REVELLINOS DE CAMPOS	25-ago-08	5.765,72	ELCO-ELOR 2008. PROPUESTA SUBVENCIÓN 9-007.
AYTO.RIOFRIO DE ALISTE	25-ago-08	23.062,88	ELCO-ELOR 2008. PROPUESTA SUBVENCIÓN 9-008.
AYTO.RIONEGRO DEL PUENTE	25-ago-08	17.297,16	ELCO-ELOR 2008. PROPUESTA SUBVENCIÓN 9-013.
AYTO.ROALES DEL PAN	25-ago-08	23.062,88	ELCO-ELOR 2008. PROPUESTA SUBVENCIÓN 9-011.
AYTO.ROBLEDA CERVANTES	25-ago-08	17.297,16	ELCO-ELOR 2008. PROPUESTA SUBVENCIÓN 9-012.
AYTO.ROELOS DE SAYAGO	25-ago-08	11.827,20	ELCO-ELOR 2008. PROPUESTA SUBVENCIÓN 9-011.
AYTO.S.MIGUEL DE LA RIBERA	25-ago-08	12.760,20	ELCO-ELOR 2008. PROPUESTA SUBVENCIÓN 9-002.
AYTO.SALCE DE SAYAGO	25-ago-08	11.531,44	ELCO-ELOR 2008. PROPUESTA SUBVENCIÓN 9-012.
AYTO.SAMIR DE LOS CAÑOS	25-ago-08	11.342,40	ELCO-ELOR 2008. PROPUESTA SUBVENCIÓN 9-007.
AYTO.SAN AGUSTIN DEL POZO	25-ago-08	8.506,80	ELCO-ELOR 2008. PROPUESTA SUBVENCIÓN 9-007.
AYTO.SAN CEBRIAN DE CASTRO	25-ago-08	11.531,44	ELCO-ELOR 2008. PROPUESTA SUBVENCIÓN 9-005.
AYTO.SAN CRISTOBAL DE ENTREVIÑAS	25-ago-08	29.321,48	ELCO-ELOR 2008. PROPUESTA SUBVENCIÓN 9-009.
AYTO.SAN ILDEFONSO	25-ago-08	245.000,00	SUBV.D.AYTO.GRANJA.CONST.VEST.FRONTON.AJ.22.11.07
AYTO.SAN MIGUEL DEL VALLE	25-ago-08	11.531,44	ELCO-ELOR 2008. PROPUESTA SUBVENCIÓN 9-012.
AYTO.SAN PEDRO DE CEQUE	25-ago-08	23.062,88	ELCO-ELOR 2008. PROPUESTA SUBVENCIÓN 9-006.
AYTO.SAN PEDRO DE LA NAVE	25-ago-08	11.342,40	ELCO-ELOR 2008. PROPUESTA SUBVENCIÓN 9-011.
AYTO.SAN VICENTE DE LA CABEZA	25-ago-08	17.297,16	ELCO-ELOR 2008. PROPUESTA SUBVENCIÓN 9-002.
AYTO.SAN VITERO	25-ago-08	17.297,16	ELCO-ELOR 2008. PROPUESTA SUBVENCIÓN 9-004.
AYTO.SANTA CRISTINA DE LA POLVOROSA	25-ago-08	12.639,60	ELCO-ELOR 2008. PROPUESTA SUBVENCIÓN 9-005.
AYTO.SANTA CRISTINA DE LA POLVOROSA	25-ago-08	28.733,40	ELCO-ELOR 2008. PROPUESTA SUBVENCIÓN 9-006.
AYTO.SANTA EUFEMIA DEL BARCO	25-ago-08	11.609,52	ELCO-ELOR 2008. PROPUESTA SUBVENCIÓN 9-011.
AYTO.SANTA Mª.DE VALVERDE	25-ago-08	11.531,44	ELCO-ELOR 2008. PROPUESTA SUBVENCIÓN 9-003.
AYTO.SANTA MARIA DE LA VEGA	25-ago-08	17.013,60	ELCO-ELOR 2008. PROPUESTA SUBVENCIÓN 9-002.
AYTO.SANTIBAÑEZ DE TERA	25-ago-08	11.531,44	ELCO-ELOR 2008. PROPUESTA SUBVENCIÓN 9-009.
AYTO.SANTIBAÑEZ DE VIDRIALES	25-ago-08	20.676,56	ELCO-ELOR 2008. PROPUESTA SUBVENCIÓN 9-001.
AYTO.SANZOLES	25-ago-08	17.391,68	ELCO-ELOR 2008. PROPUESTA SUBVENCIÓN 9-005.
AYTO.TABARA	25-ago-08	29.321,48	ELCO-ELOR 2008. PROPUESTA SUBVENCIÓN 9-004.
AYTO.TORO	25-ago-08	7.776,00	ELCO-ELOR 2008. PROPUESTA SUBVENCIÓN 9-009.
AYTO.TORO	25-ago-08	106.870,80	ELCO-ELOR 2008. PROPUESTA SUBVENCIÓN 9-008.
AYTO.TORRE DEL VALLE	25-ago-08	11.531,44	ELCO-ELOR 2008. PROPUESTA SUBVENCIÓN 9-008.

AYTO.TORREGAMONES	25-ago-08	11.531,44	ELCO-ELOR 2008. PROPUESTA SUBVENCIÓN 9-005.
AYTO.TRABAZOS	25-ago-08	22.300,80	ELCO-ELOR 2008. PROPUESTA SUBVENCIÓN 9-004.
AYTO.TREFACIO	25-ago-08	12.314,68	ELCO-ELOR 2008. PROPUESTA SUBVENCIÓN 9-007.
AYTO.UÑA DE QUINTANA	25-ago-08	5.765,72	ELCO-ELOR 2008. PROPUESTA SUBVENCIÓN 9-006.
AYTO.VADILLO DE LA GUAREÑA	25-ago-08	12.760,20	ELCO-ELOR 2008. PROPUESTA SUBVENCIÓN 9-008.
AYTO.VALDESCORRIEL	25-ago-08	5.042,04	ELCO-ELOR 2008. PROPUESTA SUBVENCIÓN 9-012.
AYTO.VALLESA DE LA GUAREÑA	25-ago-08	5.765,72	ELCO-ELOR 2008. PROPUESTA SUBVENCIÓN 9-003.
AYTO.VEGA DE TERA	25-ago-08	17.297,16	ELCO-ELOR 2008. PROPUESTA SUBVENCIÓN 9-002.
AYTO.VEGALATRAVE	25-ago-08	11.342,40	ELCO-ELOR 2008. PROPUESTA SUBVENCIÓN 9-006.
AYTO.VENIALBO	25-ago-08	17.391,68	ELCO-ELOR 2008. PROPUESTA SUBVENCIÓN 9-005.
AYTO.VEZDEMARBAN	25-ago-08	17.013,60	ELCO-ELOR 2008. PROPUESTA SUBVENCIÓN 9-003.
AYTO.VIDEMALA DE ALBA	25-ago-08	11.342,40	ELCO-ELOR 2008. PROPUESTA SUBVENCIÓN 9-007.
AYTO.VILLABRAZARO	25-ago-08	12.312,00	ELCO-ELOR 2008. PROPUESTA SUBVENCIÓN 9-012.
AYTO.VILLABUENA DEL PUENTE	25-ago-08	23.062,88	ELCO-ELOR 2008. PROPUESTA SUBVENCIÓN 9-005.
AYTO.VILLADEPERA	25-ago-08	11.342,40	ELCO-ELOR 2008. PROPUESTA SUBVENCIÓN 9-012.
AYTO.VILLAESCUSA	25-ago-08	11.342,40	ELCO-ELOR 2008. PROPUESTA SUBVENCIÓN 9-009.
AYTO.VILLAFAFILA	25-ago-08	17.013,60	ELCO-ELOR 2008. PROPUESTA SUBVENCIÓN 9-007.
AYTO.VILLAFERRUEÑA	25-ago-08	11.342,40	ELCO-ELOR 2008. PROPUESTA SUBVENCIÓN 9-002.
AYTO.VILLALAZAN	25-ago-08	11.531,44	ELCO-ELOR 2008. PROPUESTA SUBVENCIÓN 9-004.
AYTO.VILLALBA DE LA LAMPREANA	25-ago-08	11.531,44	ELCO-ELOR 2008. PROPUESTA SUBVENCIÓN 9-005.
AYTO.VILLALCAMPO	25-ago-08	21.630,60	ELCO-ELOR 2008. PROPUESTA SUBVENCIÓN 9-003.
AYTO.VILLALOBOS	25-ago-08	8.870,40	ELCO-ELOR 2008. PROPUESTA SUBVENCIÓN 9-009.
AYTO.VILLALONSO	25-ago-08	5.765,72	ELCO-ELOR 2008. PROPUESTA SUBVENCIÓN 9-003.
AYTO.VILLALPANDO	25-ago-08	13.415,44	ELCO-ELOR 2008. PROPUESTA SUBVENCIÓN 9-008.
AYTO.VILLALUBE	25-ago-08	5.804,76	ELCO-ELOR 2008. PROPUESTA SUBVENCIÓN 9-005.
AYTO.VILLAMAYOR DE CAMPOS	25-ago-08	5.765,72	ELCO-ELOR 2008. PROPUESTA SUBVENCIÓN 9-002.
AYTO.VILLAMOR DE LOS ESCUDEROS	25-ago-08	17.297,16	ELCO-ELOR 2008. PROPUESTA SUBVENCIÓN 9-010.
AYTO.VILLANAZAR	25-ago-08	11.531,44	ELCO-ELOR 2008. PROPUESTA SUBVENCIÓN 9-009.
AYTO.VILLANUEVA DE CAMPEAN	25-ago-08	11.531,44	ELCO-ELOR 2008. PROPUESTA SUBVENCIÓN 9-011.
AYTO.VILLANUEVA DE LAS PERAS	25-ago-08	11.531,44	ELCO-ELOR 2008. PROPUESTA SUBVENCIÓN 9-003.
AYTO.VILLANUEVA DEL CAMPO	25-ago-08	23.062,88	ELCO-ELOR 2008. PROPUESTA SUBVENCIÓN 9-003.

AYTO.VILLAR DEL BUEY	25-ago-08	11.531,44	ELCO-ELOR 2008. PROPUESTA SUBVENCIÓN 9-004.
AYTO.VILLARALBO	25-ago-08	35.580,08	ELCO-ELOR 2008. PROPUESTA SUBVENCIÓN 9-009.
AYTO.VILLARDIEGUA DE LA RIBERA	25-ago-08	8.648,58	ELCO-ELOR 2008. PROPUESTA SUBVENCIÓN 9-011.
AYTO.VILLASECO DEL PAN	25-ago-08	8.506,80	ELCO-ELOR 2008. PROPUESTA SUBVENCIÓN 9-005.
AYTO.VILLAVENDIMIO	25-ago-08	11.342,40	ELCO-ELOR 2008. PROPUESTA SUBVENCIÓN 9-012.
AYTO.VILLAVEZA DEL AGUA	25-ago-08	11.531,44	ELCO-ELOR 2008. PROPUESTA SUBVENCIÓN 9-008.
AYTO.VILLAVEZA VALVERDE	25-ago-08	5.765,72	ELCO-ELOR 2008. PROPUESTA SUBVENCIÓN 9-010.
AYTO.VIÑAS DE ALISTE	25-ago-08	16.906,76	ELCO-ELOR 2008. PROPUESTA SUBVENCIÓN 9-004.
DIPUTACION PROV.VALLADOLID	25-ago-08	800.000,00	CONVENIO REDES 2008/2010. DIP.PROV.VALLADOLID.
E.L.M.DE AGUILAR DE TERA	25-ago-08	8.695,84	ELCO-ELOR 2008. PROPUESTA SUBVENCIÓN 9-009.
E.L.M.DE SITRAMA DE T	25-ago-08	8.695,84	ELCO-ELOR 2008. PROPUESTA SUBVENCIÓN 9-009.
JTA.ADVA.SANTA MARTA DE TERA	25-ago-08	17.297,16	ELCO-ELOR 2008. PROPUESTA SUBVENCIÓN 9-010.
JTA.ADVA.VECILLA DE TRASMONTE	25-ago-08	17.297,16	ELCO-ELOR 2008. PROPUESTA SUBVENCIÓN 9-013.
JTA. ADVA.MOZAR DE VALVE	25-ago-08	5.570,52	ELCO-ELOR 2008. PROPUESTA SUBVENCIÓN 9-009.
AYTO.PALENCIA	26-ago-08	493.116,48	DISPOSICIÓN DE GASTOS PLURIANUAL EXPTE: 34/03/2008
DIPUTACION PROV.VALLADOLID	26-ago-08	47.671,56	FRAS.06/2008 Y 07/2008.-MED.20/05 A 19/07/2008
JTA.VEC.PERAZANCAS DE OJEDA	26-ago-08	641,60	SUBV.EXPTE.0429/SOLAR OTRAS ENTIDADES/2008
AYTO SANTA CROYA DE TERA	27-ago-08	23.242,69	HABITAT MINERO 2008 EXPTE 34
AYTO.ALDEADAVILA DE LA RIBERA	27-ago-08	202,48	LIQUIDACION SUBV.EXPTE:0205/ENVOLVENTE/2008
AYTO.ALDEADAVILA DE LA RIBERA	27-ago-08	1.210,00	LIQUIDACION SUBV.EXPTE:0207/ENVOLVENTE/2008
AYTO.AVILA	27-ago-08	2.196,00	SUBVENCIÓN PLAN FIP CURSO 77/FIP/05/2008
AYTO.AVILA	27-ago-08	24.975,00	SUBVENCIÓN PLAN FIP CURSO 70/FIP/05/2008
AYTO.BEMBIBRE	27-ago-08	3.000,00	SUBVENCION DIRECTA PROGRAMA "CRECEMOS EN VERANO"
AYTO.BENAVIDES DE ORBIGO	27-ago-08	3.000,00	SUBVENCION DIRECTA PROGRAMA "CRECEMOS EN VERANO"
AYTO.CARBAJALES DE ALBA	27-ago-08	37.018,90	HABITAT MINERO 2008 EXPTE 18
AYTO.CARRACEDELO	27-ago-08	3.000,00	SUBVENCION DIRECTA PROGRAMA "CRECEMOS EN VERANO"
AYTO.CHOZAS ABAJO	27-ago-08	3.000,00	SUBVENCION DIRECTA PROGRAMA "CRECEMOS EN VERANO"
AYTO.FARIZA	27-ago-08	16.882,36	HABITAT MINERO ZAMORA 2008
AYTO.FIGUERUELA DE ARRIBA	27-ago-08	34.121,29	HABITAT MINERO 2008 EXPTE 27
AYTO.FONFRIA	27-ago-08	11.166,44	HABITAT MINERO 2008 EXPTE 35
AYTO.FRESNO DE LA RIBERA	27-ago-08	30.533,02	HABITAT MINERO 2008 EXPTE 11

AYTO.FRESNO DE LA RIBERA	27-ago-08	31.442,82	HABITAT MINERO 2008 EXPTE 12
AYTO.GORDALIZA DEL PINO	27-ago-08	3.000,00	SUBVENCION DIRECTA PROGRAMA "CRECEMOS EN VERANO"
AYTO.GOTARRENDURA	27-ago-08	4.389,00	SUBVENCIÓN PLAN FIP CURSO 69/FIP/05/2008
AYTO.GOTARRENDURA	27-ago-08	23.850,00	SUBVENCIÓN PLAN FIP CURSO 68/FIP/05/2008
AYTO.LA POLA DE GORDON	27-ago-08	3.000,00	SUBVENCION DIRECTA PROGRAMA "CRECEMOS EN VERANO"
AYTO.LANZAHITA	27-ago-08	5.927,30	SUBVENCIÓN PLAN FIP CURSO 129/FIP/05/2008
AYTO.LANZAHITA	27-ago-08	24.974,95	SUBVENCIÓN PLAN FIP CURSO 128/FIP/05/2008
AYTO.MAHIDE	27-ago-08	12.671,78	HABITAT MINERO 2008 EXPTE 23
AYTO.MAHIDE	27-ago-08	31.115,29	HABITAT MINERO 2008 EXPTE 22
AYTO.MANSILLA DE LAS MULAS	27-ago-08	3.000,00	SUBVENCION DIRECTA PROGRAMA "CRECEMOS EN VERANO"
AYTO.PEÑAUSENDE	27-ago-08	12.674,51	HABITAT MINERO 2008 EXPTE 05
AYTO.PINO DEL ORO	27-ago-08	31.515,61	HABITAT MINERO 2008 EXPTE 15
AYTO.PUEBLA DE LILLO	27-ago-08	3.000,00	SUBVENCION DIRECTA PROGRAMA "CRECEMOS EN VERANO"
AYTO.RABANALES	27-ago-08	9.204,43	HABITAT MINERO ZAMORA 2008
AYTO.RIOFRIO DE ALISTE	27-ago-08	38.976,00	HABITAT MINERO 2008 EXPTE 14
AYTO.RIOFRIO DE ALISTE	27-ago-08	43.525,02	HABITAT MINERO 2008 EXPTE 13
AYTO.SANTA MARIA DEL PARAMO	27-ago-08	3.000,00	SUBVENCION DIRECTA PROGRAMA "CRECEMOS EN VERANO"
AYTO.SOTOSALBOS	27-ago-08	6.417,20	ELCO/08/SG/049 AYTO. SOTOSALBOS
AYTO.TRABAZOS	27-ago-08	19.238,66	HABITAT MINERO 2008 EXPTE 28
AYTO.VALENCIA DE DON JUAN	27-ago-08	3.000,00	SUBVENCION DIRECTA PROGRAMA "CRECEMOS EN VERANO"
AYTO.VALLERUELA DE SEPULVEDA	27-ago-08	6.417,20	ELCO/08/SG/083 AYTO. VALLERUELA DE SEPULVEDA
AYTO.VILLABLINO	27-ago-08	3.000,00	SUBVENCION DIRECTA PROGRAMA "CRECEMOS EN VERANO"
AYTO.VILLADEPERA	27-ago-08	18.992,94	HABITAT MINERO 2008 EXPTE 20
AYTO.VILLAFRANCA DEL BIERZO	27-ago-08	59.520,00	T.E.HERMANOS VALCARCEL ALFAYATE FORM.FUN.1ª,2ª FAS
AYTO.VILLAFRANCA DEL BIERZO	27-ago-08	104.852,16	T.E.HERMANOS VALCARCEL ALFAYATE SALARIOS 1ª,2ª FAS
AYTO.VILLALCAMPO	27-ago-08	31.636,03	HABITAT MINERO 2008 EXPTE 39
AYTO.VILLALCAMPO	27-ago-08	31.650,13	HABITAT MINERO 2008 EXPTE 40
AYTO.VILLARALBO	27-ago-08	36.746,66	HABITAT MINERO 2008 EXPTE 37
AYTO.VILLARALBO	27-ago-08	46.013,92	HABITAT MINERO 2008 EXPTE 38
E.L.M.SANTA ESPINA	27-ago-08	876,70	LIQUIDACION SUBV.EXPTE:0278/ENVOLVENTE/2008
AYTO.ALDEADAVILA DE LA RIBERA	28-ago-08	341,44	SUBV.EXPTE:0206/ENVOLVENTE/2008

AYTO.EL ESPINAR	28-ago-08	1.351,52	SUBV.EXPTE:0405/ENVOLVENTE/2008
AYTO.EL PEGO	28-ago-08	1.251,75	SUBV.EXPTE:0167/ENVOLVENTE/2008
AYTO.MECERREYES	28-ago-08	3.548,35	SUBV.EXPTE:0710/SOLAR OTRAS ENTIDADES/2008
AYTO.SAN PEDRO DE GAILLOS	28-ago-08	6.101,49	SUBV.EXPTE:0476/ENVOLVENTE/2008
AYTO.VALDEPOLO	28-ago-08	2.688,40	SUBV.EXPTE:0132/ENVOLVENTE/2008
AYTO.VALLE DE TOBALINA	28-ago-08	20.000,00	SUBV.EXPTE:0208/ENVOLVENTE/2008
AYTO.VALVERDE DE LA VIRGEN	28-ago-08	8.513,02	SUBV.EXPTE:0210/ENVOLVENTE/2008
AYTO.VALVERDE DE LA VIRGEN	28-ago-08	19.449,86	SUBV.EXPTE:0209/ENVOLVENTE/2008
DIPUTACION PROV.LEON	28-ago-08	10.557,29	SUBV.EXPTE:0125/ENVOLVENTE/2008
DIPUTACION PROV.LEON	28-ago-08	33.082,05	SUBV.EXPTE:0123/ENVOLVENTE/2008
DIPUTACION PROV.SEGOVIA	28-ago-08	61.892,90	ASISTENCIA SANITARIA PREST MED AJEN FARMACIA
E.L.M.SANTA ESPINA	28-ago-08	876,70	SUBV.EXPTE:0277/ENVOLVENTE/2008
JTA.VEC.CEGOÑAL	28-ago-08	1.896,40	SUBV.EXPTE:0052/ENVOLVENTE/2008
JTA.VEC.SOTO DE VALDERRUEDA	28-ago-08	1.896,40	SUBV.EXPTE:0044/ENVOLVENTE/2008
JTA.VEC.VALDEPOLO	28-ago-08	1.137,40	SUBV.EXPTE:0341/ENVOLVENTE/2008
AYTO.AGUILAR DE CAMPOO	29-ago-08	8.436,00	SUBV.EXPTE:0657/SOLAR OTRAS ENTIDADES/2008
AYTO.AGUILAR DE CAMPOO	29-ago-08	328.744,32	DISPOSICIÓN DE GASTOS PLURIANUAL EXPTE: 34/04/2008
AYTO.ALAR DEL REY	29-ago-08	164.372,16	DISPOSICIÓN DE GASTOS PLURIANUAL EXPTE: 34/09/2008
AYTO.AMPUDIA	29-ago-08	14.592,00	SUBV.EXPTE:0697/SOLAR OTRAS ENTIDADES/2008
AYTO.BEJAR	29-ago-08	6.248,80	SUBV.EXPTE:0703/SOLAR OTRAS ENTIDADES/2008
AYTO.CARRION DE LOS CONDES	29-ago-08	246.558,24	DISPOSICIÓN DE GASTOS PLURIANUAL EXPTE: 34/11/2008
AYTO.CUELLAR	29-ago-08	328.744,32	SUB.1-2F FOR-SAL TENUE EMPREN 08-09 TEAYTO CUELLAR
AYTO.FERMOSELLE	29-ago-08	11.520,00	SUBV.EXPTE:0740/SOLAR OTRAS ENTIDADES/2008
AYTO.GRIJOTA	29-ago-08	164.372,16	DISPOSICIÓN DE GASTOS PLURIANUAL EXPTE: 34/10/2008
AYTO.GUARDO	29-ago-08	410.930,40	DISPOSICIÓN DE GASTOS PLURIANUAL EXPTE: 34/02/2008
AYTO.HERRERA DE PISUERGA	29-ago-08	246.558,24	DISPOSICIÓN DE GASTOS PLURIANUAL EXPTE: 34/12/2008
AYTO.MEDINA DE RIOSECO	29-ago-08	16.549,87	SUBV.EXPTE:0715/SOLAR OTRAS ENTIDADES/2008
AYTO.MONCALVILLO	29-ago-08	1.720,32	SUBV.EXPTE:0806/SOLAR OTRAS ENTIDADES/2008
AYTO.NARRILLOS DEL REBOLLAR	29-ago-08	14.055,37	SUBV.EXPTE:0790/SOLAR OTRAS ENTIDADES/2008
AYTO.RIOFRIO DE ALISTE	29-ago-08	1.117,39	SUBV.EXPTE:0658/SOLAR OTRAS ENTIDADES/2008
AYTO.SALDAÑA	29-ago-08	287.651,28	DISPOSICIÓN DE GASTOS PLURIANUAL EXPTE: 34/05/2008

AYTO.SEGOVIA	29-ago-08	410.930,40	SUB.1-2F FOR-SAL TENUE EMPREN 08-09 TEAYTO CUELLAR
AYTO.VEGA DE ESPINAREDA	29-ago-08	287.228,33	SUBV.DIR.AYTO VEGA DE ESPINAREDA AC.J.24.07.2008
AYTO.VENTA DE BAÑOS	29-ago-08	328.744,32	DISPOSICIÓN DE GASTOS PLURIANUAL EXPTE: 34/08/2008
AYTO.VILLARRAMIEL	29-ago-08	164.372,16	DISPOSICIÓN DE GASTOS PLURIANUAL EXPTE: 34/13/2008
DIPUTACION PROV.PALENCIA	29-ago-08	123.279,12	DISPOSICIÓN DE GASTOS PLURIANUAL EXPTE: 34/15/2008
JTA.VEC.RIAÑO	29-ago-08	772,50	SUBV.EXPTE:0701/SOLAR OTRAS ENTIDADES/2008
JTA.VEC.RIAÑO	29-ago-08	772,50	SUBV.EXPTE:0702/SOLAR OTRAS ENTIDADES/2008
AYTO.CEPEDA	02-sep-08	13.000,00	CONVOCATORIA SUBVENCIONES FEDER CORPORAC LOCALES
AYTO.EL ESPINAR	02-sep-08	10.800,00	CONVOCATORIA SUBVENCIONES FEDER CORPORAC LOCALES
AYTO.LA FREGENEDA	02-sep-08	4.200,00	CONVOCATORIA SUBVENCIONES FEDER CORPORAC LOCALES
AYTO.MORALINA	02-sep-08	9.000,00	CONVOCATORIA SUBVENCIONES FEDER CORPORAC LOCALES
AYTO.PEÑAPARDA	02-sep-08	1.400,00	CONVOCATORIA SUBVENCIONES FEDER CORPORAC LOCALES
AYTO.RABANALES	02-sep-08	3.420,00	CONVOCATORIA SUBVENCIONES FEDER CORPORAC LOCALES
AYTO.TABARA	02-sep-08	12.000,00	CONVOCATORIA SUBVENCIONES FEDER CORPORAC LOCALES
AYTO.TRABAZOS	02-sep-08	6.000,00	CONVOCATORIA SUBVENCIONES FEDER CORPORAC LOCALES
AYTO.VILLALCAMPO	02-sep-08	10.000,00	CONVOCATORIA SUBVENCIONES FEDER CORPORAC LOCALES
AYTO.VILLAMAYOR	02-sep-08	7.800,00	CONVOCATORIA SUBVENCIONES FEDER CORPORAC LOCALES
DIPUTACION PROV.SORIA	02-sep-08	100.000,00	SUBV.D.RENOVACION FLOTA BIBLIOBLUSES.AJ.31.7.08.
DIPUTACION PROV.ZAMORA	02-sep-08	16.000,00	CONVOCATORIA SUBVENCIONES FEDER CORPORAC LOCALES
AYTO.ASTUDILLO	03-sep-08	100.000,00	MODIF.SUBV.D.AYTO ASTUDILLO(P)P/REF.Y ADEC.ACCESOS
AYTO.PORQUEROS	03-sep-08	76,80	ERRADICACION Y CONTROL FUEGO BACTERIANO ROSACEAS.
AYTO.VALLE DE MENA	03-sep-08	150.000,00	MODIF.SUBV.D.AYTO VALLE MENA(BU)REH.CASA CONSISTOR
AYTO.ARANDA DE DUERO	04-sep-08	160.652,16	T.E. PQUE. ALLENDEDUERO EXPENTE.09/00008/08
AYTO.BRIVIESCA	04-sep-08	246.558,24	T.E. PARQUE DE LA ISLA. EXPENTE.09/00002/08
AYTO.ESPINOSA DE LOS MONTEROS	04-sep-08	205.465,20	T.E. ANTIGUO MATADERO EXPENTE.09/00007/08
AYTO.LERMA	04-sep-08	164.372,16	T.E. RIBERAS DEL ARLANZA EXPENTE.09/00009/08
AYTO.MIRANDA DE EBRO	04-sep-08	164.372,16	T.E. CIUDAD DE MIRANDA IV EXPENTE.09/00012/08
AYTO.PANCORBO	04-sep-08	238.000,00	27-BU-372.SUB.DIR.AYTO.PANCORBO. PRORROGA.
AYTO.PANCORBO	04-sep-08	550.000,00	SUB.DIR.AYTO.DE PANCORBO(BU). PRORROGA.
AYTO.PRADOLUENGO	04-sep-08	164.372,16	T.E. MATADERO MUNICIPAL EXPENTE.09/00023/08
AYTO.VALLE DE TOBALINA	04-sep-08	123.279,12	T.E. C.H. SALTO JEREA EXPENTE.09/00018/08

AYTO.VILLARCAYO	04-sep-08	246.558,24	T.E. SAN ROQUE II EXPENTE.09/00019/08
DIPUTACION PROV.BURGOS	04-sep-08	102.204,60	T.E. MONUMENTO PASTOR. EXPENTE.09/00005/08
DIPUTACION PROV.BURGOS	04-sep-08	164.372,16	T.E. F.BLANCAS NATU III. EXPENTE.09/00004/08
DIPUTACION PROV.BURGOS	04-sep-08	164.372,16	T.E. SAN AGUSÍN II . EXPENTE.09/00006/08
DIPUTACION PROV.SORIA	04-sep-08	1.000.000,00	21-SO-214.SUB.DIR.DIP.PROV.SORIA. PRORROGA.
AYTO. DE VEGACERVERA	05-sep-08	41.394,50	HÁBITAT MINERO 2008 EXPTE 20
AYTO.BARRIOS DE LUNA	05-sep-08	32.466,27	HÁBITAT MINERO 2008 EXPTE 42
AYTO.BEMBIBRE	05-sep-08	43.829,47	HÁBITAT MINERO 2008 EXPTE 81
AYTO.BENAVIDES DE ORBIGO	05-sep-08	27.596,33	HÁBITAT MINERO 2008 EXPTE 76
AYTO.BENUZA	05-sep-08	42.206,16	HÁBITAT MINERO 2008 EXPTE 100
AYTO.BERLANGA DEL BIERZO	05-sep-08	7.553,26	HÁBITAT MINERO 2008 EXPTE 36
AYTO.BERLANGA DEL BIERZO	05-sep-08	37.815,12	HÁBITAT MINERO 2008 EXPTE 35
AYTO.BOCA DE HUERGANO	05-sep-08	6.239,29	HÁBITAT MINERO 2008 EXPTE 9
AYTO.BOCA DE HUERGANO	05-sep-08	52.200,00	HÁBITAT MINERO 2008 EXPTE 8
AYTO.BOÑAR	05-sep-08	44.641,13	HÁBITAT MINERO 2008 EXPTE 53
AYTO.BORRENES	05-sep-08	16.559,99	HÁBITAT MINERO 2008 EXPTE 26
AYTO.CABRILLANES	05-sep-08	43.301,91	HÁBITAT MINERO 2008 EXPTE 84
AYTO.CACABELOS	05-sep-08	900,00	ENTIDADES LOCALES - EQUIPAMIENTO
AYTO.CACABELOS	05-sep-08	2.332,00	ENTIDADES LOCALES - ACTIVIDADES
AYTO.CAMPONARAYA	05-sep-08	1.910,00	ENTIDADES LOCALES - ACTIVIDADES
AYTO.CAMPONARAYA	05-sep-08	2.930,00	ENTIDADES LOCALES - EQUIPAMIENTO
AYTO.CANDIN	05-sep-08	35.712,90	HÁBITAT MINERO 2008 EXPTE 10
AYTO.CARMENES	05-sep-08	35.712,90	HÁBITAT MINERO 2008 EXPTE 13
AYTO.CARROCERA	05-sep-08	48.699,41	HÁBITAT MINERO 2008 EXPTE 85
AYTO.CARUCEDO	05-sep-08	45.452,78	HÁBITAT MINERO 2008 EXPTE 102
AYTO.CASTRILLO DE CABRERA	05-sep-08	27.596,33	HÁBITAT MINERO 2008 EXPTE 82
AYTO.CASTROCONTRIGO	05-sep-08	31.654,62	HÁBITAT MINERO 2008 EXPTE 44
AYTO.CASTROPODAME	05-sep-08	1.912,00	ENTIDADES LOCALES - ACTIVIDADES
AYTO.CASTROPODAME	05-sep-08	2.361,00	ENTIDADES LOCALES - EQUIPAMIENTO
AYTO.CASTROPODAME	05-sep-08	42.206,16	HÁBITAT MINERO 2008 EXPTE 99
AYTO.CEBREROS	05-sep-08	25.675,44	SUBVENCION DIRECTA OBRAS CENTRO DIA DE CEBREROS

AYTO.CISTIERNA	05-sep-08	500,00	ENTIDADES LOCALES - EQUIPAMIENTO
AYTO.CISTIERNA	05-sep-08	1.490,00	ENTIDADES LOCALES - ACTIVIDADES
AYTO.CISTIERNA	05-sep-08	38.959,53	HÁBITAT MINERO 2008 EXPTE 46
AYTO.CONGOSTO	05-sep-08	52.032,96	HÁBITAT MINERO 2008 EXPTE 1
AYTO.CORULLON	05-sep-08	4.939,52	HÁBITAT MINERO 2008 EXPTE 107
AYTO.CORULLON	05-sep-08	33.102,85	HÁBITAT MINERO 2008 EXPTE 106
AYTO.CREMENES	05-sep-08	34.901,24	HÁBITAT MINERO 2008 EXPTE 12
AYTO.ENCINEDO	05-sep-08	37.336,21	HÁBITAT MINERO 2008 EXPTE 41
AYTO.FABERO	05-sep-08	2.230,00	ENTIDADES LOCALES - ACTIVIDADES
AYTO.FABERO	05-sep-08	48.699,41	HÁBITAT MINERO 2008 EXPTE 71
AYTO.FOLGOSO DE LA RIBERA	05-sep-08	47.887,75	HÁBITAT MINERO 2008 EXPTE 27
AYTO.IGUEÑA	05-sep-08	45.452,78	HÁBITAT MINERO 2008 EXPTE 66
AYTO.LA BAÑEZA	05-sep-08	1.700,00	ENTIDADES LOCALES - EQUIPAMIENTO
AYTO.LA BAÑEZA	05-sep-08	3.037,00	ENTIDADES LOCALES - ACTIVIDADES
AYTO.LA ERCINA	05-sep-08	35.658,00	HÁBITAT MINERO 2008 EXPTE 15
AYTO.LA POLA DE GORDON	05-sep-08	50.609,42	HÁBITAT MINERO 2008 EXPTE 5
AYTO.LA ROBLA	05-sep-08	52.200,00	HÁBITAT MINERO 2008
AYTO.LAS OMAÑAS	05-sep-08	28.407,99	HÁBITAT MINERO 2008 EXPTE 38
AYTO.LLAMAS DE LA RIBERA	05-sep-08	21.914,73	HÁBITAT MINERO 2008 EXPTE 91
AYTO.MATALLANA DE TORIO	05-sep-08	43.829,47	HÁBITAT MINERO 2008 EXPTE 14
AYTO.MOLINASECA	05-sep-08	37.336,21	HÁBITAT MINERO 2008 EXPTE 24
AYTO.MURIAS DE PAREDES	05-sep-08	34.089,59	HÁBITAT MINERO 2008 EXPTE 87
AYTO.NOCEDA DEL BIERZO	05-sep-08	51.134,38	HÁBITAT MINERO 2008 EXPTE 49
AYTO.OENCIA	05-sep-08	38.959,53	HÁBITAT MINERO 2008 EXPTE 104
AYTO.PALACIOS DEL SIL	05-sep-08	34.901,24	HÁBITAT MINERO 2008 EXPTE 6
AYTO.PARAMO DEL SIL	05-sep-08	11.221,96	HÁBITAT MINERO 2008 EXPTE 96
AYTO.PARAMO DEL SIL	05-sep-08	52.020,00	HÁBITAT MINERO 2008 EXPTE 97
AYTO.PERANZANES	05-sep-08	25.161,36	HÁBITAT MINERO 2008 EXPTE 88
AYTO.PRADO DE LA GUZPEÑA	05-sep-08	28.407,99	HÁBITAT MINERO 2008 EXPTE 93
AYTO.PRIARANZA DEL BIERZO	05-sep-08	34.901,24	HÁBITAT MINERO 2008 EXPTE 25
AYTO.PRIORO	05-sep-08	29.219,65	HÁBITAT MINERO 2008 EXPTE 56

AYTO.PUENTE DE DOMINGO FLOREZ	05-sep-08	45.452,78	HÁBITAT MINERO 2008 EXPTE 94
AYTO.QUINTANA DEL CASTILLO	05-sep-08	25.161,36	HÁBITAT MINERO 2008 EXPTE 39
AYTO.RIAÑO	05-sep-08	38.147,87	HÁBITAT MINERO 2008 EXPTE 61
AYTO.SABERO	05-sep-08	47.887,75	HÁBITAT MINERO 2008 EXPTE 73
AYTO.SAN EMILIANO	05-sep-08	27.596,33	HÁBITAT MINERO 2008 EXPTE 64
AYTO.SANTA ELENA DE JAMUZ	05-sep-08	783,00	ENTIDADES LOCALES - EQUIPAMIENTO
AYTO.SANTA MARIA DE ORDAS	05-sep-08	41.394,50	HÁBITAT MINERO 2008 EXPTE 86
AYTO.SENA DE LUNA	05-sep-08	21.103,08	HÁBITAT MINERO 2008 EXPTE 32
AYTO.SOBRADO	05-sep-08	27.596,33	HÁBITAT MINERO 2008 EXPTE 77
AYTO.SOTO Y AMIO	05-sep-08	12.846,01	HÁBITAT MINERO 2008 EXPTE 63
AYTO.SOTO Y AMIO	05-sep-08	25.407,36	HÁBITAT MINERO 2008 EXPTE 62
AYTO.TORENO	05-sep-08	44.550,00	HÁBITAT MINERO 2008 EXPTE 69
AYTO.TORRE DEL BIERZO	05-sep-08	44.641,13	HÁBITAT MINERO 2008 EXPTE 11
AYTO.TRABADELO	05-sep-08	34.089,59	HÁBITAT MINERO 2008 EXPTE 65
AYTO.TRUCHAS	05-sep-08	38.959,53	HÁBITAT MINERO 2008 EXPTE 83
AYTO.VALDELUGUEROS	05-sep-08	15.163,96	HÁBITAT MINERO 2008 EXPTE 33
AYTO.VALDELUGUEROS	05-sep-08	27.000,00	HÁBITAT MINERO 2008 EXPTE 34
AYTO.VALDEPIELAGO	05-sep-08	27.596,33	HÁBITAT MINERO 2008 EXPTE 92
AYTO.VALDERRUEDA	05-sep-08	45.450,00	HÁBITAT MINERO 2008 EXPTE 2
AYTO.VALDESAMARIO	05-sep-08	35.325,00	HÁBITAT MINERO 2008 EXPTE 30
AYTO.VEGA DE ESPINAREDA	05-sep-08	38.959,53	HÁBITAT MINERO 2008 EXPTE 51
AYTO.VEGA DE VALCARCE	05-sep-08	34.901,24	HÁBITAT MINERO 2008 EXPTE 52
AYTO.VEGAQUEMADA	05-sep-08	34.901,24	HÁBITAT MINERO 2008 EXPTE 7
AYTO.VILLABLINO	05-sep-08	26.550,21	HÁBITAT MINERO 2008 EXPTE 55
AYTO.VILLADECANES	05-sep-08	35.712,90	HÁBITAT MINERO 2008 EXPTE 68
AYTO.VILLAFRANCA DEL BIERZO	05-sep-08	549,00	ENTIDADES LOCALES - EQUIPAMIENTO
AYTO.VILLAFRANCA DEL BIERZO	05-sep-08	38.147,87	HÁBITAT MINERO 2008 EXPTE 48
AYTO.VILLAGATON	05-sep-08	43.829,47	HÁBITAT MINERO 2008 EXPTE 29
AYTO.VILLAMANIN	05-sep-08	44.617,50	HÁBITAT MINERO 2008 EXPTE 18
AYTO.VILLAQUILAMBRE	05-sep-08	1.782,00	ENTIDADES LOCALES - ACTIVIDADES
AYTO.VILLAQUILAMBRE	05-sep-08	2.147,00	ENTIDADES LOCALES - EQUIPAMIENTO

AYTO.RUBENA	08-sep-08	9.100,00	SUBV.MEJORA Y RECUP.HABITAT MINERO 2008
AYTO.ALAEJOS	10-sep-08	3.000,00	SUBVENCIONES PROGRAMA "CRECEMOS EN VERANO"
AYTO.BOECILLO	10-sep-08	3.000,00	SUBVENCIONES PROGRAMA "CRECEMOS EN VERANO"
AYTO.CARPIO DEL CAMPO	10-sep-08	3.000,00	SUBVENCIONES PROGRAMA "CRECEMOS EN VERANO"
AYTO.CIUDAD RODRIGO	10-sep-08	180.000,00	SUB.DIR.AYTO. DE CIUDAD RODRIGO (SA).
AYTO.ESCOBAR DE POLENDOS	10-sep-08	70.000,00	SUB.DIR.AYTO.DE ESCOBAR DE POLENDOS (SG).
AYTO.LA SECA	10-sep-08	3.000,00	SUBVENCIONES PROGRAMA "CRECEMOS EN VERANO"
AYTO.MAYORGA	10-sep-08	3.000,00	SUBVENCIONES PROGRAMA "CRECEMOS EN VERANO"
AYTO.QUINTANILLA DE ONESIMO	10-sep-08	3.000,00	SUBVENCIONES PROGRAMA "CRECEMOS EN VERANO"
AYTO.RENEDO DE ESGUEVA	10-sep-08	3.000,00	SUBVENCIONES PROGRAMA "CRECEMOS EN VERANO"
AYTO.VIANA DE CEGA	10-sep-08	3.000,00	SUBVENCIONES PROGRAMA "CRECEMOS EN VERANO"
AYTO.VILLABRAGIMA	10-sep-08	3.000,00	SUBVENCIONES PROGRAMA "CRECEMOS EN VERANO"
AYTO.VILLALON DE CAMPOS	10-sep-08	3.000,00	SUBVENCIONES PROGRAMA "CRECEMOS EN VERANO"
AYTO.VILLANUBLA	10-sep-08	3.000,00	SUBVENCIONES PROGRAMA "CRECEMOS EN VERANO"
DIPUTACION PROV.AVILA	10-sep-08	119.653,23	48/08 AT - OFICINAS ASIST.ASESORAMIEN.INVENT.BIENE
DIPUTACION PROV.BURGOS	10-sep-08	135.458,62	48/08 AT - OFICINAS ASIST.ASESORAMIEN.INVENT.BIENE
DIPUTACION PROV.LEON	10-sep-08	123.310,43	48/08 AT - OFICINAS ASIST.ASESORAMIEN.INVENT.BIENE
DIPUTACION PROV.PALENCIA	10-sep-08	143.271,31	48/08 AT - OFICINAS ASIST.ASESORAMIEN.INVENT.BIENE
DIPUTACION PROV.SALAMANCA	10-sep-08	160.615,34	48/08 AT - OFICINAS ASIST.ASESORAMIEN.INVENT.BIENE
DIPUTACION PROV.SEGOVIA	10-sep-08	104.496,11	48/08 AT - OFICINAS ASIST.ASESORAMIEN.INVENT.BIENE
DIPUTACION PROV.SORIA	10-sep-08	90.171,85	48/08 AT - OFICINAS ASIST.ASESORAMIEN.INVENT.BIENE
DIPUTACION PROV.SORIA	10-sep-08	1.080.000,00	CONVENIO REDES 2008/2010. DIPUTACION. PROV. SORIA
DIPUTACION PROV.VALLADOLID	10-sep-08	121.664,65	48/08 AT - OFICINAS ASIST.ASESORAMIEN.INVENT.BIENE
DIPUTACION PROV.ZAMORA	10-sep-08	124.443,11	48/08 AT - OFICINAS ASIST.ASESORAMIEN.INVENT.BIENE
DIPUTACION PROV.ZAMORA	10-sep-08	800.000,00	CONVENIO REDES 2008/2010. DIPUTACION PROV. ZAMORA
AYTO. DE FRIAS	11-sep-08	38.441,08	ZIS-BU-08/08.FRIAS.AC.10-07-08.ESP.NAT
AYTO. DEL PARTIDO DE LA SIERRA EN T	11-sep-08	40.296,78	ZIS-BU-14/08.PART SIERRA TOBALINA .AC.10-07-08.
AYTO.AHIGAL DE LOS ACEITEROS	11-sep-08	27.350,00	ZIS-SA-55/08.AHIGAL DE LOS ACI.AC.10-07-08.ESP.NAT
AYTO.ALDEADAVILA DE LA RIBERA	11-sep-08	47.380,00	ZIS-SA-56/08.ALDEADAVILA DE LA.AC.10-07-08.ESP.NAT
AYTO.BEJAR	11-sep-08	4.416,34	LIQUIDACION 848/07 AYUNTAMIENTO DE BEJAR
AYTO.BERBERANA	11-sep-08	17.496,10	ZIS-BU-02/08.BERBERANA.AC.10-07-08.ESP.NAT

AYTO.BOCA DE HUERGANO	11-sep-08	51.896,09	ZIS-LE-20/08.BOCA DE HUERGANO .AC.10-07-08.ESP.NAT
AYTO.BOCA DE HUERGANO	11-sep-08	51.896,09	ZIS-LE-22/08.BOCA DE HUERGANO .AC.10-07-08.ESP.NAT
AYTO.BOCA DE HUERGANO	11-sep-08	60.000,00	ZIS-LE-23/08.BOCA DE HUERGANO .AC.10-07-08.ESP.NAT
AYTO.BOCA DE HUERGANO	11-sep-08	60.000,00	ZIS-LE-21/08.BOCA DE HUERGANO .AC.10-07-08.ESP.NAT
AYTO.BOHOYO	11-sep-08	24.000,00	ZIS-AV-88/08. BOHOYO. AC.10-07-08.ESP.NATURALES
AYTO.BOHOYO	11-sep-08	59.591,26	ZIS-AV-87/08. BOHOYO. AC.10-07-08.ESP.NATURALES
AYTO.BOÑAR	11-sep-08	61.252,69	ZIS-LE-24/08.BOÑAR .AC.10-07-08.ESP.NAT
AYTO.BOZOO	11-sep-08	31.956,04	ZIS-BU-03/08.BOZOÓ.AC.10-07-08.ESP.NAT
AYTO.BRAÑOSERA	11-sep-08	11.965,70	ZIS-P-29/08.BRAÑOSERA .AC.10-07-08.ESP.NAT
AYTO.BRAÑOSERA	11-sep-08	20.000,00	ZIS-P-31/08.BRAÑOSERA .AC.10-07-08.ESP.NAT
AYTO.BRAÑOSERA	11-sep-08	29.457,74	ZIS-P-30/08.BRAÑOSERA .AC.10-07-08.ESP.NAT
AYTO.BUSTO DE BUREBA	11-sep-08	11.102,68	ZIS-BU-04/08.BUSTO DE BUREBA.AC.10-07-08.ESP.NAT
AYTO.CABEZA DEL CABALLO	11-sep-08	24.344,00	ZIS-SA-58/08.CABEZA DEL CABALL.AC.10-07-08.ESP.NAT
AYTO.CANDELEDA	11-sep-08	96.161,94	ZIS-AV-89/08. CANDELEDA. AC.10-07-08.ESP.NATURALES
AYTO.CASAREJOS	11-sep-08	41.624,38	ZIS-SO-68/08.CASAREJOS.AC.10-07-08.ESP.NAT
AYTO.CASCAJARES DE BUREBA	11-sep-08	11.824,00	ZIS-BU-05/08.CASCAJARES DE BUR.AC.10-07-08.ESP.NAT
AYTO.CASTREJON DE LA PEÑA	11-sep-08	27.766,76	ZIS-P-32/08.CASTREJON DE LA P .AC.10-07-08.ESP.NAT
AYTO.CASTRONUÑO	11-sep-08	90.741,00	ZIS-VA-75/08.CASTRONUÑO.AC.10-07-08.ESP.NAT
AYTO.CEPEDA	11-sep-08	26.439,17	ZIS-SA-42/08.CEPEDA.AC.10-07-08.ESP.NAT
AYTO.CILLAPERLATA	11-sep-08	26.894,04	ZIS-BU-06/08.CILLAPERLATA.AC.10-07-08.ESP.NAT
AYTO.DE HERGUIJUELA DE LA SIERRA	11-sep-08	42.784,26	ZIS-SA-43/08.HERGUIJUELA DE SI.AC.10-07-08.ESP.NAT
AYTO.DE MIRAVECHE	11-sep-08	17.481,86	ZIS-BU-10/08.MIRAVECHE .AC.10-07-08.ESP.NAT
AYTO.DEHESA DE MONTEJO	11-sep-08	23.559,68	ZIS-P-33/08.DEHESA DE MONTEJO .AC.10-07-08.ESP.NAT
AYTO.EL ARENAL	11-sep-08	42.357,14	ZIS-AV-86/08. AYTO EL ARENAL. AC.10-07-08.ESP.NAT
AYTO.EL BARRACO	11-sep-08	42.070,85	ZIS-AV-98/08.EL BARRACO.AC.10-07-08.ESP.NAT
AYTO.EL CABACO	11-sep-08	32.874,43	ZIS-SA-41/08.EL CABACO.AC.10-07-08.ESP.NAT
AYTO.EL MADROÑAL DE LA SIERRA	11-sep-08	17.265,33	ZIS-SA-44/08.MADROÑAL DE LA SI.AC.10-07-08.ESP.NAT
AYTO.EL MAILLO	11-sep-08	37.439,05	ZIS-SA-45/08.EL MAILLO.AC.10-07-08.ESP.NAT
AYTO.EL TIEMBLO	11-sep-08	62.505,26	ZIS-AV-102/08.EL TIEMBLO.AC.10-07-08.ESP.NAT
AYTO.ENCINEDO	11-sep-08	60.101,21	ZIS-LE-19/08.ENCINEDO .AC.10-07-08.ESP.NAT
AYTO.ENCIO	11-sep-08	24.467,18	ZIS-BU-07/08.ENCIO.AC.10-07-08.ESP.NAT

AYTO.FARIZA	11-sep-08	72.888,00	ZIS-ZA-79/08.FARIZA.AC.10-07-08.ESP.NAT
AYTO.FONFRIA	11-sep-08	20.300,00	ZIS-ZA-80/08.FONFRIA.AC.10-07-08.ESP.NAT
AYTO.GAMONES	11-sep-08	35.720,00	ZIS-ZA-81/08.GAMONES.AC.10-07-08.ESP.NAT
AYTO.GUISANDO	11-sep-08	30.163,52	ZIS-AV-90/08. GUISANDO. AC.10-07-08.ESP.NATURALES
AYTO.HERRERA DE SORIA	11-sep-08	42.200,67	ZIS-SO-69/08.HERRERA DE SORIA.AC.10-07-08.ESP.NAT
AYTO.HINOJOSA DE DUERO	11-sep-08	62.232,00	ZIS-SA-59/08.HINOJOSA DE DUERO.AC.10-07-08.ESP.NAT
AYTO.HONTORIA DEL PINAR	11-sep-08	90.090,66	ZIS-SO-70/08.HONTORIA DEL PINA.AC.10-07-08.ESP.NAT
AYTO.JUNTA VILLALBA DE LOSA	11-sep-08	72.200,00	ZIS-BU-01/08.VILLALBA DE LOSA.AC.10-07-08.ESP.NAT
AYTO.JURISDICCION DE SAN ZADORNIL	11-sep-08	43.754,26	ZIS-BU-09/08.JUR.SAN ZADONIL .AC.10-07-08.ESP.NAT
AYTO.LA ALBERCA	11-sep-08	75.688,25	ZIS-SA-40/08.LA ALBERCA.AC.10.07.08.ESP.NAT
AYTO.LA BOUZA	11-sep-08	25.440,00	ZIS-SA-57/08.LA BOUZA.AC.10-07-08.ESP.NAT
AYTO.LA PERNIA	11-sep-08	17.800,00	ZIS-P-36/08.LA PERNIA .AC.10-07-08.ESP.NAT
AYTO.LA PERNIA	11-sep-08	18.000,00	ZIS-P-34/08.LA PERNIA .AC.10-07-08.ESP.NAT
AYTO.LA PERNIA	11-sep-08	24.262,56	ZIS-P-35/08.LA PERNIA .AC.10-07-08.ESP.NAT
AYTO.LA PERNIA	11-sep-08	47.794,32	ZIS-P-37/08.LA PERNIA .AC.10-07-08.ESP.NAT
AYTO.LA PERNIA	11-sep-08	76.413,43	ZIS-P-38/08.LA PERNIA .AC.10-07-08.ESP.NAT
AYTO.LOS LLANOS DE TORMES	11-sep-08	38.351,94	ZIS-AV-91/08.LLANOS DE TORMES .AC.10-07-08.ESP.NAT
AYTO.MADERUELO	11-sep-08	74.524,00	ZIS-SG-65/08.MADERUELO.AC.10-07-08.ESP.NAT
AYTO.MARAÑA	11-sep-08	51.022,00	ZIS-LE-25/08.MARAÑA.AC.10.07.08.ESP.NATURALES
AYTO.MIEZA DE LA RIBERA	11-sep-08	34.104,00	ZIS-SA-60/08.MIEZA.AC.10-07-08.ESP.NAT
AYTO.MIRANDA DEL CASTAÑAR	11-sep-08	34.566,30	ZIS-SA-46/08.MIRANDA DEL CASTA.AC.10-07-08.ESP.NAT
AYTO.MOGARRAZ	11-sep-08	23.617,09	ZIS-SA-47/08.MOGARRAZ.AC.10-07-08.ESP.NAT
AYTO.MONFORTE DE LA SIERRA	11-sep-08	17.619,81	ZIS-SA-48/08.MONFORTE DE LA SI.AC.10-07-08.ESP.NAT
AYTO.MONSAGRO	11-sep-08	48.974,96	ZIS-SA-49/08.MONSAGRO.AC.10-07-08.ESP.NAT
AYTO.MONTEJO DE LA VEGA DE LA S.	11-sep-08	55.052,00	ZIS-SG-66/08.MONTEJO DE LA VEG.AC.10-07-08.ESP.NAT
AYTO.MORALINA	11-sep-08	18.856,00	ZIS-ZA-82/08.MORALINA DE SAYAG.AC.10.07.08.ESP.NAT
AYTO.NAFRIA DE UCERO	11-sep-08	37.297,09	ZIS-SO-71/08.NAFRIA DE UCERO.AC.10-07-08.ESP.NAT
AYTO.NAVA DE FRANCIA	11-sep-08	25.447,89	ZIS-SA-50/08.NAVA DE FRANCIA.AC.10-07-08.ESP.NAT
AYTO.NAVA DEL BARCO	11-sep-08	44.988,00	ZIS-AV-92/08.NAVA DEL BARCO.AC.10-07-08.ESP.NAT
AYTO.NAVALPERAL DE TORMES	11-sep-08	40.302,36	ZIS-AV-93/08.NAVALPERAL DE TORMES.AC.10.07.08.ESP.
AYTO.NAVALUENGA	11-sep-08	42.070,85	ZIS-AV-100/08.NAVALUENGA.AC.10-07-08.ESP.NAT

AYTO.NAVARREDONDA DE GREDOS	11-sep-08	20.830,48	ZIS-AV-94/08.NAVARREDONDA DE G.AC.10-07-08.ESP.NAT
AYTO.NAVAS DE BUREBA	11-sep-08	12.686,10	ZIS-BU-11/08.NAVAS DE BUREBA .AC.10-07-08.ESP.NAT
AYTO.OÑA	11-sep-08	99.229,84	ZIS-BU-12/08.OÑA .AC.10-07-08.ESP.NAT
AYTO.OSEJA DE SAJAMBRE	11-sep-08	89.738,73	ZIS-LE-26/08.OSEJA DE SAJAMBR .AC.10-07-08.ESP.NAT
AYTO.PANCORBO	11-sep-08	34.982,66	ZIS-BU-13/08.PANCORBO .AC.10-07-08.ESP.NAT
AYTO.PEREÑA DE LA RIBERA	11-sep-08	40.690,00	ZIS-SA-61/08.PEREÑA DE LA RIBE.AC.10-07-08.ESP.NAT
AYTO.POLLOS	11-sep-08	47.502,00	ZIS-VA-76/08.POLLOS.AC.10-07-08.ESP.NAT
AYTO.PUEBLA DE LILLO	11-sep-08	153.000,01	ZIS-LE-27/08.PUEBLA DE LILLO .AC.10-07-08.ESP.NAT
AYTO.PUERTO DE CASTILLA	11-sep-08	43.763,00	ZIS-AV-95/08.PUERTO DE CASTILL.AC.10-07-08.ESP.NAT
AYTO.QUINTANAELEZ	11-sep-08	12.417,34	ZIS-BU-15/08.QUINTANAELEZ .AC.10-07-08.ESP.NAT
AYTO.REYERO	11-sep-08	57.382,84	ZIS-LE-28/08.REYERO .AC.10-07-08.ESP.NAT
AYTO.SAN JUAN DE LA NAVA	11-sep-08	21.636,44	ZIS-AV-101/08.SAN JUAN DE NAVA.AC.10-07-08.ESP.NAT
AYTO.SAN LEONARDO DE YAGUE	11-sep-08	48.836,52	ZIS-SO-72/08.SAN LEONARDO DE Y.AC.10-07-08.ESP.NAT
AYTO.SAN MARTIN DEL CASTAÑAR	11-sep-08	27.186,25	ZIS-SA-51/08.SAN MARTIN DEL CA.AC.10-07-08.ESP.NAT
AYTO.SANTA GADEA DEL CID	11-sep-08	14.229,78	ZIS-BU-16/08.STA GAEDA DEL CI .AC.10-07-08.ESP.NAT
AYTO.SANTA MARIA DE LAS HOYAS	11-sep-08	53.163,80	ZIS-SO-73/08.STA MARIA DE HOYA.AC.10-07-08.ESP.NAT
AYTO.SANTIAGO DE TORMES	11-sep-08	40.693,88	ZIS-AV-96/08.SANTIAGO DE TORME.AC.10-07-08.ESP.NAT
AYTO.SERRADILLA DEL ARROYO	11-sep-08	23.917,80	ZIS-SA-52/08.SERRADILLA DEL AR.AC.10-07-08.ESP.NAT
AYTO.SOBRADILLO	11-sep-08	41.486,00	ZIS-SA-62/08.SOBRADILLO.AC.10-07-08.ESP.NAT
AYTO.SOLANA DE AVILA	11-sep-08	131.046,80	ZIS-AV-97/08.SOLANA DE AVILA.AC.10-07-08.ESP.NAT
AYTO.SOTOSERRANO	11-sep-08	54.443,47	ZIS-SA-53/08.SOTOSERRANO.AC.10-07-08.ESP.NAT
AYTO.TORDESILLAS	11-sep-08	18.541,00	ZIS-VA-77/08.TORDESILLAS.AC.10-07-08.ESP.NAT
AYTO.TORRECILLA DE LA ABADESA	11-sep-08	47.560,00	ZIS-VA-78/08.TORRECILLA DE ABA.AC.10-07-08.ESP.NAT
AYTO.TORREGAMONES	11-sep-08	29.970,00	ZIS-ZA-83/08.TORREGAMONES.AC.10-07-08.ESP.NAT
AYTO.TRABANCA	11-sep-08	7.659,00	LIQUIDACION 851/07 AYUNTAMIENTO DE TRABANCA
AYTO.TRABANCA	11-sep-08	7.963,38	LIQUIDACION 850/07 AYUNTAMIENTO DE TRABANCA
AYTO.TRABANCA	11-sep-08	25.884,00	ZIS-SA-63/08.TRABANCA.AC.10-07-08.ESP.NAT
AYTO.TRESPADERNE	11-sep-08	24.865,55	ZIS-BU-17/08.TRESPADERME .AC.10-07-08.ESP.NAT
AYTO.UCERO	11-sep-08	47.394,10	ZIS-SO-74/08.UCERO.AC.10-07-08.ESP.NAT
AYTO.VALDEVACAS DE MONTEJO	11-sep-08	50.724,00	ZIS-SG-67/08.VALDEVACAS DE MON.AC.10-07-08.ESP.NAT
AYTO.VALLE DE TOBALINA	11-sep-08	43.874,48	ZIS-BU-18/08.VALLE DE TOBALIN .AC.10-07-08.ESP.NAT

AYTO.VELILLA DEL RIO CARRION	11-sep-08	123.688,29	ZIS-P-39/08.VELILLA DEL RIO C .AC.10-07-08.ESP.NAT
AYTO.VILLADEPERA	11-sep-08	27.290,00	ZIS-ZA-84/08.VILLADEPERA.AC.10-07-08.ESP.NAT
AYTO.VILLANUEVA DEL CONDE	11-sep-08	19.605,62	ZIS-SA-54/08.VILLANUEVA DEL CO.AC.10-07-08.ESP.NAT
AYTO.VILLARDIEGUA DE LA RIBERA	11-sep-08	26.290,00	ZIS-ZA-85/08.VILLARDIEGUA.AC.10-07-08.ESP.NAT
AYTO.VILVESTRE	11-sep-08	40.112,00	ZIS-SA-64/08.VILVESTRE.AC.10-07-08.ESP.NAT
AYTO.CABIZUELA	12-sep-08	30.485,21	PLAN HÁBITAT MINERO S.T.I. ÁVILA. AÑO 2008
AYTO.CARDEÑOSA	12-sep-08	33.808,29	PLAN HÁBITAT MINERO S.T.I. ÁVILA. AÑO 2008
AYTO.FONTIVEROS	12-sep-08	29.166,81	PLAN HÁBITAT MINERO S.T.I. ÁVILA. AÑO 2008
AYTO.GOTARRENDURA	12-sep-08	33.808,29	PLAN HÁBITAT MINERO S.T.I. ÁVILA. AÑO 2008
AYTO.LA ROBLA	12-sep-08	29.345,62	SUBV FIP PLURIANUAL 399-2008 AYTO DE LA ROBLA
AYTO.PALACIOS DE GODA	12-sep-08	29.612,65	PLAN HÁBITAT MINERO S.T.I. ÁVILA. AÑO 2008
AYTO.SAN ANDRES DEL RABANEDO	12-sep-08	115.897,50	SUBV FIP PLURIANUAL 187-2008 AYTO DE SAN ANDRÉS
AYTO.STA.MªDEL CUBILLO	12-sep-08	52.200,00	PLAN HÁBITAT MINERO S.T.I. ÁVILA. AÑO 2008
AYTO.TIÑOSILLOS	12-sep-08	25.198,75	PLAN HÁBITAT MINERO S.T.I. ÁVILA. AÑO 2008
AYTO.TORENO	12-sep-08	64.050,00	SUB FIP PLURIANUAL 565-2008 RES 3ª ED LAS CANDELAS
DIPUTACION PROV.SALAMANCA	12-sep-08	150.000,00	CONV.COLAB.CYL-DIP.SA.ED.INF-PR.RURAL AJC13/03/08
AYTO.AGUILAR DE CAMPOO	15-sep-08	49.276,10	CONCESION SUBVENCION HABITAT MINERO P-12.1/08
AYTO.AGUILAR DE CAMPOO	15-sep-08	49.299,98	CONCESION SUBVENCION HABITAT MINERO P-12.2/08
AYTO.CEVICO DE LA TORRE	15-sep-08	32.389,02	CONCESION SUBVENCION HABITAT MINERO P-20.2/08
AYTO.CEVICO DE LA TORRE	15-sep-08	40.695,55	CONCESION SUBVENCION HABITAT MINERO P-20.1/08
AYTO.DEHESA DE MONTEJO	15-sep-08	29.750,00	CONCESION SUBVENCION HABITAT MINERO P-18.1/08
AYTO.DEHESA DE MONTEJO	15-sep-08	49.300,00	CONCESION SUBVENCION HABITAT MINERO P-18.2/08
AYTO.POMAR DE VALDIVIA	15-sep-08	49.300,00	CONCESION SUBVENCION HABITAT MINERO P-21.1/08
AYTO.POMAR DE VALDIVIA	15-sep-08	49.300,00	CONCESION SUBVENCION HABITAT MINERO P-21.2/08
AYTO.TORENO	15-sep-08	24.975,00	SUBV FIP ANUAL 566-2008 RESID 3ª EDAD LAS CANDELAS
AYTO.AGUILAR DE CAMPOO	16-sep-08	12.005,00	DISPOSICION EXPTE EMER 08/PA/0002
AYTO.BARRUELO DE SANTULLAN	16-sep-08	7.000,00	DISPOSICION EXPTE EMER 08/PA/0005
AYTO.BELMONTE DE CAMPOS	16-sep-08	7.180,00	DISPOSICION EXPTE EMER 08/PA/0006
AYTO.BENAVENTE	16-sep-08	410.930,40	GASTO TALLER DE EMPLEO CONDES DE PIMENTEL
AYTO.BRIVIESCA	16-sep-08	2.025,00	SUBVEN.ACTIVIDADES PIJ ENT. LOC. MENOS 20.OOO HAB
AYTO.CONDADO DE TREVIÑO	16-sep-08	595,00	SUBVEN EQUIPAMIENTO PIJ ENT. LOC. MENOS 20.OOO HAB

AYTO.CONDADO DE TREVIÑO	16-sep-08	1.955,00	SUBVEN.ACTIVIDADES PIJ ENT. LOC. MENOS 20.OOO HAB
AYTO.FARIZA	16-sep-08	205.465,20	GASTO TALLER DE EMPLEO ATENCION GERIATRICA FARIZA"
AYTO.PANCORBO	16-sep-08	2.025,00	SUBVEN.ACTIVIDADES PIJ ENT. LOC. MENOS 20.OOO HAB
AYTO.ROA	16-sep-08	1.348,00	SUBVEN EQUIPAMIENTO PIJ ENT. LOC. MENOS 20.OOO HAB
AYTO.ROA	16-sep-08	2.375,00	SUBVEN.ACTIVIDADES PIJ ENT. LOC. MENOS 20.OOO HAB
AYTO.SANTIBAÑEZ DE LA PEÑA	16-sep-08	9.737,00	DISPOSICION EXPTE EMER 08/PA/0004
AYTO.TORO	16-sep-08	246.558,24	GASTO TALLER DE EMPLEO CONDES DE REQUENA"
AYTO.VALLE DE MENA	16-sep-08	710,00	SUBVEN EQUIPAMIENTO PIJ ENT. LOC. MENOS 20.OOO HAB
AYTO.VALLE DE MENA	16-sep-08	2.445,00	SUBVEN.ACTIVIDADES PIJ ENT. LOC. MENOS 20.OOO HAB
AYTO.VALLE DE TOBALINA	16-sep-08	1.840,00	SUBVEN EQUIPAMIENTO PIJ ENT. LOC. MENOS 20.OOO HAB
AYTO.VALLE DE TOBALINA	16-sep-08	2.626,00	SUBVEN.ACTIVIDADES PIJ ENT. LOC. MENOS 20.OOO HAB
AYTO.VILLALCAMPO	16-sep-08	287.651,28	GASTO TALLER DE EMPLEO "ARRIBES NORTE"
DIPUTACION PROV.ZAMORA	16-sep-08	123.279,12	GASTO TALLER DE EMPLEO TIERRAS DE TABARA"
DIPUTACION PROV.ZAMORA	16-sep-08	328.744,32	GASTO TALLER DE EMPLEO LA ALDEHUELA
AYTO. CARRASCAL DE BARREGAS	17-sep-08	8.267,00	SUBV.CONTRAT.PERSONAS DISCAPACIDAD(ELEX 2008)-SA
AYTO. DE BOVEDA DE RIO ALMAR	17-sep-08	8.232,00	SUBV.CONTRAT.PERSONAS DISCAPACIDAD(ELEX 2008)-SA
AYTO. DE COLMENAR DE MONTEMAYOR	17-sep-08	4.133,00	SUBV.CONTRAT.PERSONAS DISCAPACIDAD(ELEX 2008)-SA
AYTO. DE EL CAMPO DE PEÑARANDA	17-sep-08	4.133,00	SUBV.CONTRAT.PERSONAS DISCAPACIDAD(ELEX 2008)-SA
AYTO. DE EL TORNADIZO	17-sep-08	4.133,00	SUBV.CONTRAT.PERSONAS DISCAPACIDAD(ELEX 2008)-SA
AYTO. DE MANTINOS	17-sep-08	8.843,00	SUBV.CONTRAT.PERS.DISCAPACIDAD(ELEX 2008)-PALENCIA
AYTO. DE PELABRAVO	17-sep-08	4.079,00	SUBV.CONTRAT.PERSONAS DISCAPACIDAD(ELEX 2008)-SA
AYTO. DE SAN CRISTOBAL DE LA CUESTA	17-sep-08	4.133,00	SUBV.CONTRAT.PERSONAS DISCAPACIDAD(ELEX 2008)-SA
AYTO. DE SAN FELICES DE LOS GALLEGO	17-sep-08	4.133,00	SUBV.CONTRAT.PERSONAS DISCAPACIDAD(ELEX 2008)-SA
AYTO. DE SAN JUSTO DE LA VEGA	17-sep-08	4.079,00	SUBV.CONTRAT.PERS.DISCAPACIDAD(ELEX 2008)-LEON
AYTO. DE SANCHOTELLO	17-sep-08	4.133,00	SUBV.CONTRAT.PERSONAS DISCAPACIDAD(ELEX 2008)-SA
AYTO. DE SANTIUESTE DE SAN JUAN BAU	17-sep-08	4.701,00	SUBV.CONTRAT.PERS.DISCAPACIDAD(ELEX 2008)-SEGOVIA
AYTO. DE VEGACERVERA	17-sep-08	4.079,00	SUBV.CONTRAT.PERS.DISCAPACIDAD(ELEX 2008)-LEON
AYTO. DE VILLAGONZALO DE TORMES	17-sep-08	4.079,00	SUBV.CONTRAT.PERSONAS DISCAPACIDAD(ELEX 2008)-SA
AYTO. DE VILLASRUBIAS	17-sep-08	4.079,00	SUBV.CONTRAT.PERSONAS DISCAPACIDAD(ELEX 2008)-SA
AYTO. DE VILLASUR DE HERREROS	17-sep-08	3.654,00	SUBV.CONTRAT.PERS.DISCAPACIDAD(ELEX 2008)-BURGOS
AYTO. EL MILANO	17-sep-08	4.133,00	SUBV.CONTRAT.PERSONAS DISCAPACIDAD(ELEX 2008)-SA

AYTO.ABADES	17-sep-08	4.701,00	SUBV.CONTRAT.PERS.DISCAPACIDAD(ELEX 2008)-SEGOVIA
AYTO.AGALLAS	17-sep-08	4.133,00	SUBV.CONTRAT.PERSONAS DISCAPACIDAD(ELEX 2008)-SA
AYTO.AGUILAR DE CAMPOO	17-sep-08	4.079,00	SUBV.CONTRAT.PERS.DISCAPACIDAD(ELEX 2008)-PALENCIA
AYTO.ALAR DEL REY	17-sep-08	13.265,00	SUBV.CONTRAT.PERS.DISCAPACIDAD(ELEX 2008)-PALENCIA
AYTO.ALBA DE TORMES	17-sep-08	4.133,00	SUBV.CONTRAT.PERSONAS DISCAPACIDAD(ELEX 2008)-SA
AYTO.ALBA DE YELTES	17-sep-08	4.199,00	SUBV.CONTRAT.PERSONAS DISCAPACIDAD(ELEX 2008)-SA
AYTO.ALDEADAVILA DE LA RIBERA	17-sep-08	8.584,00	SUBV.CONTRAT.PERSONAS DISCAPACIDAD(ELEX 2008)-SA
AYTO.ALDEARRUBIA	17-sep-08	4.133,00	SUBV.CONTRAT.PERSONAS DISCAPACIDAD(ELEX 2008)-SA
AYTO.ALDEASECA DE LA FRONTERA	17-sep-08	4.133,00	SUBV.CONTRAT.PERSONAS DISCAPACIDAD(ELEX 2008)-SA
AYTO.ALDEATEJADA	17-sep-08	4.133,00	SUBV.CONTRAT.PERSONAS DISCAPACIDAD(ELEX 2008)-SA
AYTO.ALIJA DEL INFANTADO	17-sep-08	5.438,00	SUBV.CONTRAT.PERS.DISCAPACIDAD(ELEX 2008)-LEON
AYTO.ALMENARA DE TORMES	17-sep-08	4.133,00	SUBV.CONTRAT.PERSONAS DISCAPACIDAD(ELEX 2008)-SA
AYTO.AMPUDIA	17-sep-08	2.206,00	SUBV.CONTRAT.PERS.DISCAPACIDAD(ELEX 2008)-PALENCIA
AYTO.ARAPILES	17-sep-08	4.133,00	SUBV.CONTRAT.PERSONAS DISCAPACIDAD(ELEX 2008)-SA
AYTO.ARMENTEROS	17-sep-08	4.079,00	SUBV.CONTRAT.PERSONAS DISCAPACIDAD(ELEX 2008)-SA
AYTO.ASTORGA	17-sep-08	3.350,00	SUBV.CONTRAT.PERS.DISCAPACIDAD(ELEX 2008)-LEON
AYTO.BALTANAS	17-sep-08	4.421,00	SUBV.CONTRAT.PERS.DISCAPACIDAD(ELEX 2008)-PALENCIA
AYTO.BAÑOS DE VALDEARADOS	17-sep-08	5.392,00	SUBV.CONTRAT.PERS.DISCAPACIDAD(ELEX 2008)-BURGOS
AYTO.BARJAS	17-sep-08	4.718,00	SUBV.CONTRAT.PERS.DISCAPACIDAD(ELEX 2008)-LEON
AYTO.BARRUELO DE SANTULLAN	17-sep-08	4.079,00	SUBV.CONTRAT.PERS.DISCAPACIDAD(ELEX 2008)-PALENCIA
AYTO.BEJAR	17-sep-08	4.133,00	SUBV.CONTRAT.PERSONAS DISCAPACIDAD(ELEX 2008)-SA
AYTO.BEMBIBRE	17-sep-08	8.160,00	SUBV.CONTRAT.PERS.DISCAPACIDAD(ELEX 2008)-LEON
AYTO.BENAVIDES DE ORBIGO	17-sep-08	4.079,00	SUBV.CONTRAT.PERS.DISCAPACIDAD(ELEX 2008)-LEON
AYTO.BERLANGAS DE ROA	17-sep-08	5.392,00	SUBV.CONTRAT.PERS.DISCAPACIDAD(ELEX 2008)-BURGOS
AYTO.BERNUY DE PORREROS	17-sep-08	4.017,00	SUBV.CONTRAT.PERS.DISCAPACIDAD(ELEX 2008)-SEGOVIA
AYTO.BRAÑOSERA	17-sep-08	4.421,00	SUBV.CONTRAT.PERS.DISCAPACIDAD(ELEX 2008)-PALENCIA
AYTO.BRIVIESCA	17-sep-08	4.079,00	SUBV.CONTRAT.PERS.DISCAPACIDAD(ELEX 2008)-BURGOS
AYTO.BUENAVISTA DE VALDAVIA	17-sep-08	4.421,00	SUBV.CONTRAT.PERS.DISCAPACIDAD(ELEX 2008)-PALENCIA
AYTO.BURGOS	17-sep-08	4.221,00	SUBV.CONTRAT.PERS.DISCAPACIDAD(ELEX 2008)-BURGOS
AYTO.CABAÑAS RARAS	17-sep-08	5.290,00	SUBV.CONTRAT.PERS.DISCAPACIDAD(ELEX 2008)-LEON
AYTO.CABIZUELA	17-sep-08	21.000,00	FCL-08.SUBV.REFORMA Y AMPLIACION ALUMBRADO PUBLICO

AYTO.CABRERIZOS	17-sep-08	8.267,00	SUBV.CONTRAT.PERSONAS DISCAPACIDAD(ELEX 2008)-SA
AYTO.CABRILLANES	17-sep-08	3.265,00	SUBV.CONTRAT.PERS.DISCAPACIDAD(ELEX 2008)-LEON
AYTO.CACABELOS	17-sep-08	3.265,00	SUBV.CONTRAT.PERS.DISCAPACIDAD(ELEX 2008)-LEON
AYTO.CALVARRASA DE ABAJO	17-sep-08	7.482,00	SUBV.CONTRAT.PERSONAS DISCAPACIDAD(ELEX 2008)-SA
AYTO.CALZADA DE VALDUNCIEL	17-sep-08	8.159,00	SUBV.CONTRAT.PERSONAS DISCAPACIDAD(ELEX 2008)-SA
AYTO.CAMPO DE SAN PEDRO	17-sep-08	4.701,00	SUBV.CONTRAT.PERS.DISCAPACIDAD(ELEX 2008)-SEGOVIA
AYTO.CAMPONARAYA	17-sep-08	4.319,00	SUBV.CONTRAT.PERS.DISCAPACIDAD(ELEX 2008)-LEON
AYTO.CANDELARIO	17-sep-08	8.332,00	SUBV.CONTRAT.PERSONAS DISCAPACIDAD(ELEX 2008)-SA
AYTO.CANDIN	17-sep-08	9.437,00	SUBV.CONTRAT.PERS.DISCAPACIDAD(ELEX 2008)-LEON
AYTO.CANICOSA DE LA SIERRA	17-sep-08	10.785,00	SUBV.CONTRAT.PERS.DISCAPACIDAD(ELEX 2008)-BURGOS
AYTO.CANTAGALLO	17-sep-08	16.534,00	SUBV.CONTRAT.PERSONAS DISCAPACIDAD(ELEX 2008)-SA
AYTO.CANTALAPIEDRA	17-sep-08	4.133,00	SUBV.CONTRAT.PERSONAS DISCAPACIDAD(ELEX 2008)-SA
AYTO.CANTALEJO	17-sep-08	4.079,00	SUBV.CONTRAT.PERS.DISCAPACIDAD(ELEX 2008)-SEGOVIA
AYTO.CANTALEJO	17-sep-08	7.000,00	EMER/08/SG/03 AYTO. CANTALEJO
AYTO.CANTALPINO	17-sep-08	4.133,00	SUBV.CONTRAT.PERSONAS DISCAPACIDAD(ELEX 2008)-SA
AYTO.CANTARACILLO	17-sep-08	4.133,00	SUBV.CONTRAT.PERSONAS DISCAPACIDAD(ELEX 2008)-SA
AYTO.CANTIMPALOS	17-sep-08	4.079,00	SUBV.CONTRAT.PERS.DISCAPACIDAD(ELEX 2008)-SEGOVIA
AYTO.CARBAJOSA DE LA SAGRADA	17-sep-08	4.079,00	SUBV.CONTRAT.PERSONAS DISCAPACIDAD(ELEX 2008)-SA
AYTO.CARBONERO EL MAYOR	17-sep-08	3.568,00	SUBV.CONTRAT.PERS.DISCAPACIDAD(ELEX 2008)-SEGOVIA
AYTO.CARRACEDELO	17-sep-08	6.530,00	SUBV.CONTRAT.PERS.DISCAPACIDAD(ELEX 2008)-LEON
AYTO.CARRION DE LOS CONDES	17-sep-08	17.535,00	SUBV.CONTRAT.PERS.DISCAPACIDAD(ELEX 2008)-PALENCIA
AYTO.CARUCEDO	17-sep-08	4.718,00	SUBV.CONTRAT.PERS.DISCAPACIDAD(ELEX 2008)-LEON
AYTO.CASTELLANOS DE MORISCOS	17-sep-08	4.133,00	SUBV.CONTRAT.PERSONAS DISCAPACIDAD(ELEX 2008)-SA
AYTO.CASTELLANOS DE VILLIQUERA	17-sep-08	4.079,00	SUBV.CONTRAT.PERSONAS DISCAPACIDAD(ELEX 2008)-SA
AYTO.CASTILLEJO MARTIN VIEJO	17-sep-08	2.755,00	SUBV.CONTRAT.PERSONAS DISCAPACIDAD(ELEX 2008)-SA
AYTO.CASTREJON DE LA PEÑA	17-sep-08	4.421,00	SUBV.CONTRAT.PERS.DISCAPACIDAD(ELEX 2008)-PALENCIA
AYTO.CASTRILLO DE LA VEGA	17-sep-08	5.392,00	SUBV.CONTRAT.PERS.DISCAPACIDAD(ELEX 2008)-BURGOS
AYTO.CASTROCALBON	17-sep-08	4.718,00	SUBV.CONTRAT.PERS.DISCAPACIDAD(ELEX 2008)-LEON
AYTO.CASTROCONTRIGO	17-sep-08	4.718,00	SUBV.CONTRAT.PERS.DISCAPACIDAD(ELEX 2008)-LEON
AYTO.CEBANICO	17-sep-08	4.718,00	SUBV.CONTRAT.PERS.DISCAPACIDAD(ELEX 2008)-LEON
AYTO.CEDILLO DE LA TORRE	17-sep-08	4.701,00	SUBV.CONTRAT.PERS.DISCAPACIDAD(ELEX 2008)-SEGOVIA

AYTO.CEREZO DEL RIO TIRON	17-sep-08	7.308,00	SUBV.CONTRAT.PERS.DISCAPACIDAD(ELEX 2008)-BURGOS
AYTO.CERVERA DE PISUERGA	17-sep-08	8.159,00	SUBV.CONTRAT.PERS.DISCAPACIDAD(ELEX 2008)-PALENCIA
AYTO.CESPEDOSA DE TORMES	17-sep-08	8.267,00	SUBV.CONTRAT.PERSONAS DISCAPACIDAD(ELEX 2008)-SA
AYTO.CEVICO DE LA TORRE	17-sep-08	4.421,00	SUBV.CONTRAT.PERS.DISCAPACIDAD(ELEX 2008)-PALENCIA
AYTO.CHOZAS ABAJO	17-sep-08	4.718,00	SUBV.CONTRAT.PERS.DISCAPACIDAD(ELEX 2008)-LEON
AYTO.CISNEROS	17-sep-08	4.566,00	SUBV.CONTRAT.PERS.DISCAPACIDAD(ELEX 2008)-PALENCIA
AYTO.CISTIERNA	17-sep-08	18.874,00	SUBV.CONTRAT.PERS.DISCAPACIDAD(ELEX 2008)-LEON
AYTO.CIUDAD RODRIGO	17-sep-08	4.199,00	SUBV.CONTRAT.PERSONAS DISCAPACIDAD(ELEX 2008)-SA
AYTO.COCA	17-sep-08	4.079,00	SUBV.CONTRAT.PERS.DISCAPACIDAD(ELEX 2008)-SEGOVIA
AYTO.COCA	17-sep-08	7.229,31	EMER/08/SG/05 AYTO. DE COCA
AYTO.CONGOSTO	17-sep-08	4.718,00	SUBV.CONTRAT.PERS.DISCAPACIDAD(ELEX 2008)-LEON
AYTO.COVARRUBIAS	17-sep-08	5.392,00	SUBV.CONTRAT.PERS.DISCAPACIDAD(ELEX 2008)-BURGOS
AYTO.CRISTOBAL	17-sep-08	8.267,00	SUBV.CONTRAT.PERSONAS DISCAPACIDAD(ELEX 2008)-SA
AYTO.CUELLAR	17-sep-08	3.051,00	SUBV.CONTRAT.PERS.DISCAPACIDAD(ELEX 2008)-SEGOVIA
AYTO.DE HERGUIJUELA DE LA SIERRA	17-sep-08	8.161,00	SUBV.CONTRAT.PERSONAS DISCAPACIDAD(ELEX 2008)-SA
AYTO.DE VALDERREY	17-sep-08	3.265,00	SUBV.CONTRAT.PERS.DISCAPACIDAD(ELEX 2008)-LEON
AYTO.DONIÑOS DE SALAMANCA	17-sep-08	6.102,00	SUBV.CONTRAT.PERSONAS DISCAPACIDAD(ELEX 2008)-SA
AYTO.EL BODON	17-sep-08	4.133,00	SUBV.CONTRAT.PERSONAS DISCAPACIDAD(ELEX 2008)-SA
AYTO.EL CABACO	17-sep-08	4.199,00	SUBV.CONTRAT.PERSONAS DISCAPACIDAD(ELEX 2008)-SA
AYTO.EL CERRO	17-sep-08	4.133,00	SUBV.CONTRAT.PERSONAS DISCAPACIDAD(ELEX 2008)-SA
AYTO.EL ESPINAR	17-sep-08	3.568,00	SUBV.CONTRAT.PERS.DISCAPACIDAD(ELEX 2008)-SEGOVIA
AYTO.EL MADROÑAL DE LA SIERRA	17-sep-08	4.133,00	SUBV.CONTRAT.PERSONAS DISCAPACIDAD(ELEX 2008)-SA
AYTO.EL MAILLO	17-sep-08	4.079,00	SUBV.CONTRAT.PERSONAS DISCAPACIDAD(ELEX 2008)-SA
AYTO.EL PAYO	17-sep-08	4.133,00	SUBV.CONTRAT.PERSONAS DISCAPACIDAD(ELEX 2008)-SA
AYTO.EL PINO DE TORMES	17-sep-08	4.133,00	SUBV.CONTRAT.PERSONAS DISCAPACIDAD(ELEX 2008)-SA
AYTO.ENCINA DE SAN SILVESTRE	17-sep-08	4.307,00	SUBV.CONTRAT.PERSONAS DISCAPACIDAD(ELEX 2008)-SA
AYTO.ENCINAS DE ABAJO	17-sep-08	8.332,00	SUBV.CONTRAT.PERSONAS DISCAPACIDAD(ELEX 2008)-SA
AYTO.ENDRINAL DE LA SIERRA	17-sep-08	4.133,00	SUBV.CONTRAT.PERSONAS DISCAPACIDAD(ELEX 2008)-SA
AYTO.ESPINOSA DE LOS MONTEROS	17-sep-08	5.392,00	SUBV.CONTRAT.PERS.DISCAPACIDAD(ELEX 2008)-BURGOS
AYTO.FABERO	17-sep-08	16.318,00	SUBV.CONTRAT.PERS.DISCAPACIDAD(ELEX 2008)-LEON
AYTO.FLORIDA DE LIEBANA	17-sep-08	3.051,00	SUBV.CONTRAT.PERSONAS DISCAPACIDAD(ELEX 2008)-SA

AYTO.FRESNILLO DE LAS DUEÑAS	17-sep-08	5.392,00	SUBV.CONTRAT.PERS.DISCAPACIDAD(ELEX 2008)-BURGOS
AYTO.FRESNO DEL RIO	17-sep-08	8.843,00	SUBV.CONTRAT.PERS.DISCAPACIDAD(ELEX 2008)-PALENCIA
AYTO.FUENTE EL OLMO DE ISCAR	17-sep-08	4.079,00	SUBV.CONTRAT.PERS.DISCAPACIDAD(ELEX 2008)-SEGOVIA
AYTO.FUENTEGUINALDO	17-sep-08	8.267,00	SUBV.CONTRAT.PERSONAS DISCAPACIDAD(ELEX 2008)-SA
AYTO.FUENTERROBLE DE SALVATIERRA	17-sep-08	4.133,00	SUBV.CONTRAT.PERSONAS DISCAPACIDAD(ELEX 2008)-SA
AYTO.FUENTES DE NAVA	17-sep-08	4.421,00	SUBV.CONTRAT.PERS.DISCAPACIDAD(ELEX 2008)-PALENCIA
AYTO.FUENTES DE OÑORO	17-sep-08	4.199,00	SUBV.CONTRAT.PERSONAS DISCAPACIDAD(ELEX 2008)-SA
AYTO.FUENTES DE VALDEPERO	17-sep-08	4.421,00	SUBV.CONTRAT.PERS.DISCAPACIDAD(ELEX 2008)-PALENCIA
AYTO.GALISANCHO	17-sep-08	4.079,00	SUBV.CONTRAT.PERSONAS DISCAPACIDAD(ELEX 2008)-SA
AYTO.GALLEGOS	17-sep-08	4.017,00	SUBV.CONTRAT.PERS.DISCAPACIDAD(ELEX 2008)-SEGOVIA
AYTO.GALLEGOS DE ARGAÑAN	17-sep-08	8.159,00	SUBV.CONTRAT.PERSONAS DISCAPACIDAD(ELEX 2008)-SA
AYTO.GARCIBUEY	17-sep-08	4.133,00	SUBV.CONTRAT.PERSONAS DISCAPACIDAD(ELEX 2008)-SA
AYTO.GOMECELLO	17-sep-08	8.159,00	SUBV.CONTRAT.PERSONAS DISCAPACIDAD(ELEX 2008)-SA
AYTO.GORDONCILLO	17-sep-08	9.437,00	SUBV.CONTRAT.PERS.DISCAPACIDAD(ELEX 2008)-LEON
AYTO.GRADEFES	17-sep-08	4.281,00	SUBV.CONTRAT.PERS.DISCAPACIDAD(ELEX 2008)-LEON
AYTO.GRAJAL DE CAMPOS	17-sep-08	4.718,00	SUBV.CONTRAT.PERS.DISCAPACIDAD(ELEX 2008)-LEON
AYTO.GRIJOTA	17-sep-08	4.421,00	SUBV.CONTRAT.PERS.DISCAPACIDAD(ELEX 2008)-PALENCIA
AYTO.GUARDO	17-sep-08	4.079,00	SUBV.CONTRAT.PERS.DISCAPACIDAD(ELEX 2008)-PALENCIA
AYTO.GUIJO DE AVILA	17-sep-08	4.133,00	SUBV.CONTRAT.PERSONAS DISCAPACIDAD(ELEX 2008)-SA
AYTO.GUIJUELO	17-sep-08	4.133,00	SUBV.CONTRAT.PERSONAS DISCAPACIDAD(ELEX 2008)-SA
AYTO.GUMIEL DE IZAN	17-sep-08	5.392,00	SUBV.CONTRAT.PERS.DISCAPACIDAD(ELEX 2008)-BURGOS
AYTO.HERRERA DE PISUERGA	17-sep-08	8.159,00	SUBV.CONTRAT.PERS.DISCAPACIDAD(ELEX 2008)-PALENCIA
AYTO.HINOJOSA DE DUERO	17-sep-08	4.079,00	SUBV.CONTRAT.PERSONAS DISCAPACIDAD(ELEX 2008)-SA
AYTO.HONTANARES DE ERESMA	17-sep-08	4.017,00	SUBV.CONTRAT.PERS.DISCAPACIDAD(ELEX 2008)-SEGOVIA
AYTO.HONTORIA DEL PINAR	17-sep-08	3.654,00	SUBV.CONTRAT.PERS.DISCAPACIDAD(ELEX 2008)-BURGOS
AYTO.HUERTA	17-sep-08	4.133,00	SUBV.CONTRAT.PERSONAS DISCAPACIDAD(ELEX 2008)-SA
AYTO.HUERTA DE REY	17-sep-08	5.392,00	SUBV.CONTRAT.PERS.DISCAPACIDAD(ELEX 2008)-BURGOS
AYTO.HUERTA DE REY	17-sep-08	220.781,00	FCL-08.SUBV.URBANIZACION PARQUE PUBLICO
AYTO.ITERO DEL CASTILLO	17-sep-08	5.392,00	SUBV.CONTRAT.PERS.DISCAPACIDAD(ELEX 2008)-BURGOS
AYTO.ITUERO DE AZABA	17-sep-08	4.003,00	SUBV.CONTRAT.PERSONAS DISCAPACIDAD(ELEX 2008)-SA
AYTO.LA ALBERCA	17-sep-08	1.448,78	SUBV.CONTRAT.PERSONAS DISCAPACIDAD(ELEX 2008)-SA

AYTO.LA BAÑEZA	17-sep-08	7.344,00	SUBV.CONTRAT.PERS.DISCAPACIDAD(ELEX 2008)-LEON
AYTO.LA ERCINA	17-sep-08	4.718,00	SUBV.CONTRAT.PERS.DISCAPACIDAD(ELEX 2008)-LEON
AYTO.LA FREGENEDA	17-sep-08	12.466,00	SUBV.CONTRAT.PERSONAS DISCAPACIDAD(ELEX 2008)-SA
AYTO.LA FUENTE DE SAN ESTEBAN	17-sep-08	4.133,00	SUBV.CONTRAT.PERSONAS DISCAPACIDAD(ELEX 2008)-SA
AYTO.LA HORRA	17-sep-08	5.392,00	SUBV.CONTRAT.PERS.DISCAPACIDAD(ELEX 2008)-BURGOS
AYTO.LA LASTRILLA	17-sep-08	4.079,00	SUBV.CONTRAT.PERS.DISCAPACIDAD(ELEX 2008)-SEGOVIA
AYTO.LA POLA DE GORDON	17-sep-08	3.051,00	SUBV.CONTRAT.PERS.DISCAPACIDAD(ELEX 2008)-LEON
AYTO.LA ROBLA	17-sep-08	4.079,00	SUBV.CONTRAT.PERS.DISCAPACIDAD(ELEX 2008)-LEON
AYTO.LA VECILLA DE CURUEÑO	17-sep-08	4.718,00	SUBV.CONTRAT.PERS.DISCAPACIDAD(ELEX 2008)-LEON
AYTO.LA VELLES	17-sep-08	4.133,00	SUBV.CONTRAT.PERSONAS DISCAPACIDAD(ELEX 2008)-SA
AYTO.LAGUNILLA	17-sep-08	4.199,00	SUBV.CONTRAT.PERSONAS DISCAPACIDAD(ELEX 2008)-SA
AYTO.LAS VEGUILLAS	17-sep-08	4.133,00	SUBV.CONTRAT.PERSONAS DISCAPACIDAD(ELEX 2008)-SA
AYTO.LASTRAS DE CUELLAR	17-sep-08	3.568,00	SUBV.CONTRAT.PERS.DISCAPACIDAD(ELEX 2008)-SEGOVIA
AYTO.LEDESMA	17-sep-08	4.133,00	SUBV.CONTRAT.PERSONAS DISCAPACIDAD(ELEX 2008)-SA
AYTO.LERMA	17-sep-08	5.392,00	SUBV.CONTRAT.PERS.DISCAPACIDAD(ELEX 2008)-BURGOS
AYTO.LINARES DE RIOFRIO	17-sep-08	8.212,00	SUBV.CONTRAT.PERSONAS DISCAPACIDAD(ELEX 2008)-SA
AYTO.LLAMAS DE LA RIBERA	17-sep-08	4.079,00	SUBV.CONTRAT.PERS.DISCAPACIDAD(ELEX 2008)-LEON
AYTO.LOS SANTOS	17-sep-08	8.332,00	SUBV.CONTRAT.PERSONAS DISCAPACIDAD(ELEX 2008)-SA
AYTO.LUMBRALES	17-sep-08	2.159,00	SUBV.CONTRAT.PERSONAS DISCAPACIDAD(ELEX 2008)-SA
AYTO.MACHACON	17-sep-08	4.079,00	SUBV.CONTRAT.PERSONAS DISCAPACIDAD(ELEX 2008)-SA
AYTO.MACOTERA	17-sep-08	4.133,00	SUBV.CONTRAT.PERSONAS DISCAPACIDAD(ELEX 2008)-SA
AYTO.MALPARTIDA	17-sep-08	4.133,00	SUBV.CONTRAT.PERSONAS DISCAPACIDAD(ELEX 2008)-SA
AYTO.MANCERA DE ABAJO	17-sep-08	4.116,00	SUBV.CONTRAT.PERSONAS DISCAPACIDAD(ELEX 2008)-SA
AYTO.MANCERA DE ARRIBA	17-sep-08	16.942,00	FCL-08.SUBV.REPARACION Y MEJORA SALON MUNICIPAL
AYTO.MANSILLA DE LAS MULAS	17-sep-08	7.438,00	SUBV.CONTRAT.PERS.DISCAPACIDAD(ELEX 2008)-LEON
AYTO.MARTIAGO	17-sep-08	4.133,00	SUBV.CONTRAT.PERSONAS DISCAPACIDAD(ELEX 2008)-SA
AYTO.MARTIN DE YELTES	17-sep-08	8.267,00	SUBV.CONTRAT.PERSONAS DISCAPACIDAD(ELEX 2008)-SA
AYTO.MASUECO DE LA RIBERA	17-sep-08	8.267,00	SUBV.CONTRAT.PERSONAS DISCAPACIDAD(ELEX 2008)-SA
AYTO.MATABUENA	17-sep-08	4.079,00	SUBV.CONTRAT.PERS.DISCAPACIDAD(ELEX 2008)-SEGOVIA
AYTO.MATALLANA DE TORIO	17-sep-08	4.718,00	SUBV.CONTRAT.PERS.DISCAPACIDAD(ELEX 2008)-LEON
AYTO.MATILLA DE LOS CAÑOS	17-sep-08	4.079,00	SUBV.CONTRAT.PERSONAS DISCAPACIDAD(ELEX 2008)-SA

AYTO.MEDINA DE POMAR	17-sep-08	5.392,00	SUBV.CONTRAT.PERS.DISCAPACIDAD(ELEX 2008)-BURGOS
AYTO.MELGAR DE FERNAMENTAL	17-sep-08	7.309,00	SUBV.CONTRAT.PERS.DISCAPACIDAD(ELEX 2008)-BURGOS
AYTO.MIRANDA DE EBRO	17-sep-08	6.755,00	SUBV.CONTRAT.PERS.DISCAPACIDAD(ELEX 2008)-BURGOS
AYTO.MOGARRAZ	17-sep-08	4.199,00	SUBV.CONTRAT.PERSONAS DISCAPACIDAD(ELEX 2008)-SA
AYTO.MOLINILLO	17-sep-08	4.133,00	SUBV.CONTRAT.PERSONAS DISCAPACIDAD(ELEX 2008)-SA
AYTO.MONLERAS	17-sep-08	4.133,00	SUBV.CONTRAT.PERSONAS DISCAPACIDAD(ELEX 2008)-SA
AYTO.MONTEMAYOR DEL RIO	17-sep-08	4.133,00	SUBV.CONTRAT.PERSONAS DISCAPACIDAD(ELEX 2008)-SA
AYTO.MONTERRUBIO DE ARMUÑA	17-sep-08	4.133,00	SUBV.CONTRAT.PERSONAS DISCAPACIDAD(ELEX 2008)-SA
AYTO.MORASVERDES	17-sep-08	4.079,00	SUBV.CONTRAT.PERSONAS DISCAPACIDAD(ELEX 2008)-SA
AYTO.MORILLE	17-sep-08	4.079,00	SUBV.CONTRAT.PERSONAS DISCAPACIDAD(ELEX 2008)-SA
AYTO.MORIÑIGO	17-sep-08	4.133,00	SUBV.CONTRAT.PERSONAS DISCAPACIDAD(ELEX 2008)-SA
AYTO.MOZARBEZ	17-sep-08	7.801,00	SUBV.CONTRAT.PERSONAS DISCAPACIDAD(ELEX 2008)-SA
AYTO.MOZONCILLO	17-sep-08	3.568,00	SUBV.CONTRAT.PERS.DISCAPACIDAD(ELEX 2008)-SEGOVIA
AYTO.NAVA DE FRANCIA	17-sep-08	4.079,00	SUBV.CONTRAT.PERSONAS DISCAPACIDAD(ELEX 2008)-SA
AYTO.NAVA DE SOTROBAL	17-sep-08	4.100,00	SUBV.CONTRAT.PERSONAS DISCAPACIDAD(ELEX 2008)-SA
AYTO.NAVARREDONDA DE LA RINCONADA	17-sep-08	4.133,00	SUBV.CONTRAT.PERSONAS DISCAPACIDAD(ELEX 2008)-SA
AYTO.NAVAS DE ORO	17-sep-08	1.817,00	SUBV.CONTRAT.PERS.DISCAPACIDAD(ELEX 2008)-SEGOVIA
AYTO.NAVAS DE RIOFRIO	17-sep-08	3.568,00	SUBV.CONTRAT.PERS.DISCAPACIDAD(ELEX 2008)-SEGOVIA
AYTO.NEGRILLA DE PALENCIA	17-sep-08	4.133,00	SUBV.CONTRAT.PERSONAS DISCAPACIDAD(ELEX 2008)-SA
AYTO.NIHARRA	17-sep-08	41.276,00	FCL-08.SUBV.ACONDICIONAMIENTO INMUEBLE MUNICIPAL
AYTO.NOCEDA DEL BIERZO	17-sep-08	8.797,00	SUBV.CONTRAT.PERS.DISCAPACIDAD(ELEX 2008)-LEON
AYTO.NOCEDA DEL BIERZO	17-sep-08	48.974,23	FCL-08.SUBV.ADQUISICION BARREDORA PIQUERSA
AYTO.OLOMBRADA	17-sep-08	2.039,00	SUBV.CONTRAT.PERS.DISCAPACIDAD(ELEX 2008)-SEGOVIA
AYTO.ONZONILLA	17-sep-08	4.505,00	SUBV.CONTRAT.PERS.DISCAPACIDAD(ELEX 2008)-LEON
AYTO.OSORNO LA MAYOR	17-sep-08	4.079,00	SUBV.CONTRAT.PERS.DISCAPACIDAD(ELEX 2008)-PALENCIA
AYTO.PALACIOS DE LA SIERRA	17-sep-08	5.392,00	SUBV.CONTRAT.PERS.DISCAPACIDAD(ELEX 2008)-BURGOS
AYTO.PALACIOS RUBIOS	17-sep-08	4.133,00	SUBV.CONTRAT.PERSONAS DISCAPACIDAD(ELEX 2008)-SA
AYTO.PALAZUELOS DE ERESMA	17-sep-08	4.701,00	SUBV.CONTRAT.PERS.DISCAPACIDAD(ELEX 2008)-SEGOVIA
AYTO.PALENCIA	17-sep-08	2.414,00	SUBV.CONTRAT.PERS.DISCAPACIDAD(ELEX 2008)-PALENCIA
AYTO.PALENCIA DE NEGRILLA	17-sep-08	4.133,00	SUBV.CONTRAT.PERSONAS DISCAPACIDAD(ELEX 2008)-SA
AYTO.PARADA DE RUBIALES	17-sep-08	4.133,00	SUBV.CONTRAT.PERSONAS DISCAPACIDAD(ELEX 2008)-SA

AYTO.PARADINAS DE SAN JUAN	17-sep-08	4.133,00	SUBV.CONTRAT.PERSONAS DISCAPACIDAD(ELEX 2008)-SA
AYTO.PAREDES DE NAVA	17-sep-08	4.150,00	SUBV.CONTRAT.PERS.DISCAPACIDAD(ELEX 2008)-PALENCIA
AYTO.PEDRAZA DE ALBA	17-sep-08	4.050,00	SUBV.CONTRAT.PERSONAS DISCAPACIDAD(ELEX 2008)-SA
AYTO.PEDROSILLO DE LOS AIRES	17-sep-08	4.079,00	SUBV.CONTRAT.PERSONAS DISCAPACIDAD(ELEX 2008)-SA
AYTO.PEDROSO DE ARMUÑA	17-sep-08	3.051,00	SUBV.CONTRAT.PERSONAS DISCAPACIDAD(ELEX 2008)-SA
AYTO.PELAYOS	17-sep-08	4.079,00	SUBV.CONTRAT.PERSONAS DISCAPACIDAD(ELEX 2008)-SA
AYTO.PEÑAPARDA	17-sep-08	8.068,00	SUBV.CONTRAT.PERSONAS DISCAPACIDAD(ELEX 2008)-SA
AYTO.PEÑARANDA DE BRACAMONTE	17-sep-08	4.133,00	SUBV.CONTRAT.PERSONAS DISCAPACIDAD(ELEX 2008)-SA
AYTO.PERALEJOS DE ABAJO	17-sep-08	4.079,00	SUBV.CONTRAT.PERSONAS DISCAPACIDAD(ELEX 2008)-SA
AYTO.PERANZANES	17-sep-08	9.437,00	SUBV.CONTRAT.PERS.DISCAPACIDAD(ELEX 2008)-LEON
AYTO.PEREÑA DE LA RIBERA	17-sep-08	8.267,00	SUBV.CONTRAT.PERSONAS DISCAPACIDAD(ELEX 2008)-SA
AYTO.PIÑA DE CAMPOS	17-sep-08	4.421,00	SUBV.CONTRAT.PERS.DISCAPACIDAD(ELEX 2008)-PALENCIA
AYTO.PITIEGUA	17-sep-08	4.133,00	SUBV.CONTRAT.PERSONAS DISCAPACIDAD(ELEX 2008)-SA
AYTO.POVEDA DE LAS CINTAS	17-sep-08	4.133,00	SUBV.CONTRAT.PERSONAS DISCAPACIDAD(ELEX 2008)-SA
AYTO.PRIARANZA DEL BIERZO	17-sep-08	42.000,00	FCL-08.SUBV.FUENTE DEL REBOLLO VILLALIBRE JURISDIC
AYTO.PUEBLA DE PEDRAZA	17-sep-08	4.017,00	SUBV.CONTRAT.PERS.DISCAPACIDAD(ELEX 2008)-SEGOVIA
AYTO.PUEBLA DE YELTES	17-sep-08	4.133,00	SUBV.CONTRAT.PERSONAS DISCAPACIDAD(ELEX 2008)-SA
AYTO.PUENTE DE DOMINGO FLOREZ	17-sep-08	5.610,00	SUBV.CONTRAT.PERS.DISCAPACIDAD(ELEX 2008)-LEON
AYTO.PUERTO DE BEJAR	17-sep-08	4.199,00	SUBV.CONTRAT.PERSONAS DISCAPACIDAD(ELEX 2008)-SA
AYTO.QUINTANA DEL PUENTE	17-sep-08	4.421,00	SUBV.CONTRAT.PERS.DISCAPACIDAD(ELEX 2008)-PALENCIA
AYTO.QUINTANAR DE LA SIERRA	17-sep-08	16.178,00	SUBV.CONTRAT.PERS.DISCAPACIDAD(ELEX 2008)-BURGOS
AYTO.RAGAMA	17-sep-08	4.133,00	SUBV.CONTRAT.PERSONAS DISCAPACIDAD(ELEX 2008)-SA
AYTO.REDECILLA DEL CAMINO	17-sep-08	4.221,00	SUBV.CONTRAT.PERS.DISCAPACIDAD(ELEX 2008)-BURGOS
AYTO.REGUMIEL DE LA SIERRA	17-sep-08	8.159,00	SUBV.CONTRAT.PERS.DISCAPACIDAD(ELEX 2008)-BURGOS
AYTO.REVENGA DE CAMPOS	17-sep-08	4.421,00	SUBV.CONTRAT.PERS.DISCAPACIDAD(ELEX 2008)-PALENCIA
AYTO.RIAÑO	17-sep-08	4.412,00	SUBV.CONTRAT.PERS.DISCAPACIDAD(ELEX 2008)-LEON
AYTO.RIEGO DE LA VEGA	17-sep-08	4.079,00	SUBV.CONTRAT.PERS.DISCAPACIDAD(ELEX 2008)-LEON
AYTO.ROA	17-sep-08	5.392,00	SUBV.CONTRAT.PERS.DISCAPACIDAD(ELEX 2008)-BURGOS
AYTO.ROBLEDA	17-sep-08	4.079,00	SUBV.CONTRAT.PERSONAS DISCAPACIDAD(ELEX 2008)-SA
AYTO.RUBENA	17-sep-08	5.392,00	SUBV.CONTRAT.PERS.DISCAPACIDAD(ELEX 2008)-BURGOS
AYTO.SAHAGUN	17-sep-08	4.718,00	SUBV.CONTRAT.PERS.DISCAPACIDAD(ELEX 2008)-LEON

AYTO.SAHELICES EL CHICO	17-sep-08	3.349,00	SUBV.CONTRAT.PERSONAS DISCAPACIDAD(ELEX 2008)-SA
AYTO.SALAMANCA	17-sep-08	4.003,00	SUBV.CONTRAT.PERSONAS DISCAPACIDAD(ELEX 2008)-SA
AYTO.SALAS DE LOS INFANTES	17-sep-08	7.308,00	SUBV.CONTRAT.PERS.DISCAPACIDAD(ELEX 2008)-BURGOS
AYTO.SALDAÑA	17-sep-08	4.829,00	SUBV.CONTRAT.PERS.DISCAPACIDAD(ELEX 2008)-PALENCIA
AYTO.SALMORAL	17-sep-08	8.267,00	SUBV.CONTRAT.PERSONAS DISCAPACIDAD(ELEX 2008)-SA
AYTO.SAMBOAL	17-sep-08	4.079,00	SUBV.CONTRAT.PERS.DISCAPACIDAD(ELEX 2008)-SEGOVIA
AYTO.SAN ANDRES DEL RABANEDO	17-sep-08	3.442,00	SUBV.CONTRAT.PERS.DISCAPACIDAD(ELEX 2008)-LEON
AYTO.SAN CEBRIAN DE CAMPOS	17-sep-08	4.421,00	SUBV.CONTRAT.PERS.DISCAPACIDAD(ELEX 2008)-PALENCIA
AYTO.SAN CRISTOBAL DE SEGOVIA	17-sep-08	4.079,00	SUBV.CONTRAT.PERS.DISCAPACIDAD(ELEX 2008)-SEGOVIA
AYTO.SAN ESTEBAN DE LA SIERRA	17-sep-08	4.133,00	SUBV.CONTRAT.PERSONAS DISCAPACIDAD(ELEX 2008)-SA
AYTO.SAN ILDEFONSO	17-sep-08	4.079,00	SUBV.CONTRAT.PERS.DISCAPACIDAD(ELEX 2008)-SEGOVIA
AYTO.SAN MARTIN DEL CASTAÑAR	17-sep-08	4.133,00	SUBV.CONTRAT.PERSONAS DISCAPACIDAD(ELEX 2008)-SA
AYTO.SAN MIGUEL DE VALERO	17-sep-08	4.133,00	SUBV.CONTRAT.PERSONAS DISCAPACIDAD(ELEX 2008)-SA
AYTO.SAN MORALES	17-sep-08	8.267,00	SUBV.CONTRAT.PERSONAS DISCAPACIDAD(ELEX 2008)-SA
AYTO.SAN PEDRO DE ROZADOS	17-sep-08	4.133,00	SUBV.CONTRAT.PERSONAS DISCAPACIDAD(ELEX 2008)-SA
AYTO.SANCTI SPIRITUS	17-sep-08	8.267,00	SUBV.CONTRAT.PERSONAS DISCAPACIDAD(ELEX 2008)-SA
AYTO.SANDO	17-sep-08	4.133,00	SUBV.CONTRAT.PERSONAS DISCAPACIDAD(ELEX 2008)-SA
AYTO.SANTA MARIA DEL CAMPO	17-sep-08	5.392,00	SUBV.CONTRAT.PERS.DISCAPACIDAD(ELEX 2008)-BURGOS
AYTO.SANTA MARINA DE REY	17-sep-08	8.159,00	SUBV.CONTRAT.PERS.DISCAPACIDAD(ELEX 2008)-LEON
AYTO.SANTA MARTA DE TORMES	17-sep-08	3.989,00	SUBV.CONTRAT.PERSONAS DISCAPACIDAD(ELEX 2008)-SA
AYTO.SANTERVAS DE LA VEGA	17-sep-08	4.421,00	SUBV.CONTRAT.PERS.DISCAPACIDAD(ELEX 2008)-PALENCIA
AYTO.SANTIAGOMILLAS	17-sep-08	4.718,00	SUBV.CONTRAT.PERS.DISCAPACIDAD(ELEX 2008)-LEON
AYTO.SANTIBAÑEZ DE LA PEÑA	17-sep-08	8.843,00	SUBV.CONTRAT.PERS.DISCAPACIDAD(ELEX 2008)-PALENCIA
AYTO.SANTIBAÑEZ DE LA SIERRA	17-sep-08	4.133,00	SUBV.CONTRAT.PERSONAS DISCAPACIDAD(ELEX 2008)-SA
AYTO.SASAMON	17-sep-08	5.392,00	SUBV.CONTRAT.PERS.DISCAPACIDAD(ELEX 2008)-BURGOS
AYTO.SAUCELLE	17-sep-08	1.674,00	SUBV.CONTRAT.PERSONAS DISCAPACIDAD(ELEX 2008)-SA
AYTO.SEGOVIA	17-sep-08	3.568,00	SUBV.CONTRAT.PERS.DISCAPACIDAD(ELEX 2008)-SEGOVIA
AYTO.SEPULVEDA	17-sep-08	10.877,00	SUBV.CONTRAT.PERS.DISCAPACIDAD(ELEX 2008)-SEGOVIA
AYTO.SERRADILLA DEL ARROYO	17-sep-08	4.133,00	SUBV.CONTRAT.PERSONAS DISCAPACIDAD(ELEX 2008)-SA
AYTO.SIETEIGLESIAS DE TORMES	17-sep-08	4.133,00	SUBV.CONTRAT.PERSONAS DISCAPACIDAD(ELEX 2008)-SA
AYTO.SORIHUELA	17-sep-08	4.133,00	SUBV.CONTRAT.PERSONAS DISCAPACIDAD(ELEX 2008)-SA

AYTO.SOTO DE CERRATO	17-sep-08	4.421,00	SUBV.CONTRAT.PERS.DISCAPACIDAD(ELEX 2008)-PALENCIA
AYTO.SOTOSERRANO	17-sep-08	4.133,00	SUBV.CONTRAT.PERSONAS DISCAPACIDAD(ELEX 2008)-SA
AYTO.TABERA DE ABAJO	17-sep-08	4.133,00	SUBV.CONTRAT.PERSONAS DISCAPACIDAD(ELEX 2008)-SA
AYTO.TAMARA DE CAMPOS	17-sep-08	4.421,00	SUBV.CONTRAT.PERS.DISCAPACIDAD(ELEX 2008)-PALENCIA
AYTO.TARDAGUILA	17-sep-08	4.100,00	SUBV.CONTRAT.PERSONAS DISCAPACIDAD(ELEX 2008)-SA
AYTO.TARIEGO DE CERRATO	17-sep-08	4.421,00	SUBV.CONTRAT.PERS.DISCAPACIDAD(ELEX 2008)-PALENCIA
AYTO.TERRADILLOS	17-sep-08	3.349,00	SUBV.CONTRAT.PERSONAS DISCAPACIDAD(ELEX 2008)-SA
AYTO.TOPAS	17-sep-08	8.159,00	SUBV.CONTRAT.PERSONAS DISCAPACIDAD(ELEX 2008)-SA
AYTO.TORENO	17-sep-08	17.598,00	SUBV.CONTRAT.PERS.DISCAPACIDAD(ELEX 2008)-LEON
AYTO.TORRE DEL BIERZO	17-sep-08	18.874,00	SUBV.CONTRAT.PERS.DISCAPACIDAD(ELEX 2008)-LEON
AYTO.TORRECABALLEROS	17-sep-08	4.701,00	SUBV.CONTRAT.PERS.DISCAPACIDAD(ELEX 2008)-SEGOVIA
AYTO.TRABADELO	17-sep-08	4.718,00	SUBV.CONTRAT.PERS.DISCAPACIDAD(ELEX 2008)-LEON
AYTO.TRABANCA	17-sep-08	4.587,00	SUBV.CONTRAT.PERSONAS DISCAPACIDAD(ELEX 2008)-SA
AYTO.TRESCASAS	17-sep-08	7.674,00	SUBV.CONTRAT.PERS.DISCAPACIDAD(ELEX 2008)-SEGOVIA
AYTO.TURCIA	17-sep-08	4.079,00	SUBV.CONTRAT.PERS.DISCAPACIDAD(ELEX 2008)-LEON
AYTO.VAL DE SAN LORENZO	17-sep-08	3.442,00	SUBV.CONTRAT.PERS.DISCAPACIDAD(ELEX 2008)-LEON
AYTO.VALDEFRESNO	17-sep-08	4.718,00	SUBV.CONTRAT.PERS.DISCAPACIDAD(ELEX 2008)-LEON
AYTO.VALDEHIJADEROS	17-sep-08	4.133,00	SUBV.CONTRAT.PERSONAS DISCAPACIDAD(ELEX 2008)-SA
AYTO.VALDELACASA	17-sep-08	8.267,00	SUBV.CONTRAT.PERSONAS DISCAPACIDAD(ELEX 2008)-SA
AYTO.VALDELOSA	17-sep-08	8.267,00	SUBV.CONTRAT.PERSONAS DISCAPACIDAD(ELEX 2008)-SA
AYTO.VALDERAS	17-sep-08	4.412,00	SUBV.CONTRAT.PERS.DISCAPACIDAD(ELEX 2008)-LEON
AYTO.VALDEZATE	17-sep-08	5.392,00	SUBV.CONTRAT.PERS.DISCAPACIDAD(ELEX 2008)-BURGOS
AYTO.VALENCIA DE DON JUAN	17-sep-08	4.079,00	SUBV.CONTRAT.PERS.DISCAPACIDAD(ELEX 2008)-LEON
AYTO.VALLE DE MENA	17-sep-08	8.442,00	SUBV.CONTRAT.PERS.DISCAPACIDAD(ELEX 2008)-BURGOS
AYTO.VALLE DE TOBALINA	17-sep-08	5.392,00	SUBV.CONTRAT.PERS.DISCAPACIDAD(ELEX 2008)-BURGOS
AYTO.VALVERDE DE LA VIRGEN	17-sep-08	4.079,00	SUBV.CONTRAT.PERS.DISCAPACIDAD(ELEX 2008)-LEON
AYTO.VECINOS	17-sep-08	4.133,00	SUBV.CONTRAT.PERSONAS DISCAPACIDAD(ELEX 2008)-SA
AYTO.VEGA DE ESPINAREDA	17-sep-08	15.811,00	SUBV.CONTRAT.PERS.DISCAPACIDAD(ELEX 2008)-LEON
AYTO.VEGA DE VALCARCE	17-sep-08	4.718,00	SUBV.CONTRAT.PERS.DISCAPACIDAD(ELEX 2008)-LEON
AYTO.VELILLA DEL RIO CARRION	17-sep-08	8.159,00	SUBV.CONTRAT.PERS.DISCAPACIDAD(ELEX 2008)-PALENCIA
AYTO.VILLABLINO	17-sep-08	16.322,00	SUBV.CONTRAT.PERS.DISCAPACIDAD(ELEX 2008)-LEON

AYTO.VILLACASTIN	17-sep-08	4.505,00	SUBV.CONTRAT.PERS.DISCAPACIDAD(ELEX 2008)-SEGOVIA
AYTO.VILLADA	17-sep-08	4.421,00	SUBV.CONTRAT.PERS.DISCAPACIDAD(ELEX 2008)-PALENCIA
AYTO.VILLADECANES	17-sep-08	12.488,00	SUBV.CONTRAT.PERS.DISCAPACIDAD(ELEX 2008)-LEON
AYTO.VILLADIEGO	17-sep-08	9.613,00	SUBV.CONTRAT.PERS.DISCAPACIDAD(ELEX 2008)-BURGOS
AYTO.VILLAELES DE VALDAVIA	17-sep-08	4.421,00	SUBV.CONTRAT.PERS.DISCAPACIDAD(ELEX 2008)-PALENCIA
AYTO.VILLAFLORES	17-sep-08	4.133,00	SUBV.CONTRAT.PERSONAS DISCAPACIDAD(ELEX 2008)-SA
AYTO.VILLAFRANCA DEL BIERZO	17-sep-08	14.263,00	SUBV.CONTRAT.PERS.DISCAPACIDAD(ELEX 2008)-LEON
AYTO.VILLAFRANCA DEL BIERZO	17-sep-08	42.521,50	FCL-08.SUBV.ADQUISICION TRACTOR MULTIUSOS
AYTO.VILLAGONZALO PEDERNALES	17-sep-08	6.755,00	SUBV.CONTRAT.PERS.DISCAPACIDAD(ELEX 2008)-BURGOS
AYTO.VILLALUENGA DE LA VEGA	17-sep-08	4.421,00	SUBV.CONTRAT.PERS.DISCAPACIDAD(ELEX 2008)-PALENCIA
AYTO.VILLAMURIEL DE CERRATO	17-sep-08	1.931,00	SUBV.CONTRAT.PERS.DISCAPACIDAD(ELEX 2008)-PALENCIA
AYTO.VILLAQUILAMBRE	17-sep-08	4.079,00	SUBV.CONTRAT.PERS.DISCAPACIDAD(ELEX 2008)-LEON
AYTO.VILLAR DE GALLIMAZO	17-sep-08	4.000,00	SUBV.CONTRAT.PERSONAS DISCAPACIDAD(ELEX 2008)-SA
AYTO.VILLAR DE LA YEGUA	17-sep-08	4.133,00	SUBV.CONTRAT.PERSONAS DISCAPACIDAD(ELEX 2008)-SA
AYTO.VILLAR DE PERALONSO	17-sep-08	4.199,00	SUBV.CONTRAT.PERSONAS DISCAPACIDAD(ELEX 2008)-SA
AYTO.VILLAR DEL CIERVO	17-sep-08	4.133,00	SUBV.CONTRAT.PERSONAS DISCAPACIDAD(ELEX 2008)-SA
AYTO.VILLARCAYO	17-sep-08	3.654,00	SUBV.CONTRAT.PERS.DISCAPACIDAD(ELEX 2008)-BURGOS
AYTO.VILLARRAMIEL	17-sep-08	3.863,00	SUBV.CONTRAT.PERS.DISCAPACIDAD(ELEX 2008)-PALENCIA
AYTO.VILLASECO DE LOS GAMITOS	17-sep-08	4.079,00	SUBV.CONTRAT.PERSONAS DISCAPACIDAD(ELEX 2008)-SA
AYTO.VILLAVERDE DE ISCAR	17-sep-08	4.079,00	SUBV.CONTRAT.PERS.DISCAPACIDAD(ELEX 2008)-SEGOVIA
AYTO.VILLAVERDE DE ISCAR	17-sep-08	7.229,31	EMER/08/SG/06 AYTO. VILLAVERDE DE ISCAR
AYTO.VILLAVIEJA DE YELTES	17-sep-08	4.505,00	SUBV.CONTRAT.PERSONAS DISCAPACIDAD(ELEX 2008)-SA
AYTO.VILLAZANZO DE VALDERADUEY	17-sep-08	5.345,00	SUBV.CONTRAT.PERS.DISCAPACIDAD(ELEX 2008)-LEON
AYTO.VILLORIA	17-sep-08	4.133,00	SUBV.CONTRAT.PERSONAS DISCAPACIDAD(ELEX 2008)-SA
AYTO.VILLORUELA	17-sep-08	4.133,00	SUBV.CONTRAT.PERSONAS DISCAPACIDAD(ELEX 2008)-SA
AYTO.VILVESTRE	17-sep-08	4.133,00	SUBV.CONTRAT.PERSONAS DISCAPACIDAD(ELEX 2008)-SA
AYTO.VILVIESTRE DEL PINAR	17-sep-08	4.776,27	SUBV.CONTRAT.PERS.DISCAPACIDAD(ELEX 2008)-BURGOS
AYTO.VITIGUDINO	17-sep-08	8.159,00	SUBV.CONTRAT.PERSONAS DISCAPACIDAD(ELEX 2008)-SA
AYTO.ZAMAYON	17-sep-08	8.267,00	SUBV.CONTRAT.PERSONAS DISCAPACIDAD(ELEX 2008)-SA
AYTO.ZARZUELA DEL PINAR	17-sep-08	1.817,00	SUBV.CONTRAT.PERS.DISCAPACIDAD(ELEX 2008)-SEGOVIA
AYTO.ZORITA DE LA FRONTERA	17-sep-08	4.133,00	SUBV.CONTRAT.PERSONAS DISCAPACIDAD(ELEX 2008)-SA

DIPUTACION PROV.ZAMORA	17-sep-08	123.279,12	GASTO TALLER DE EMPLEO LAGO DE SANABRIA
JTA.VEC.CANDUELA	17-sep-08	2.037,00	SUBV.CONTRAT.PERS.DISCAPACIDAD(ELEX 2008)-PALENCIA
JTA.VEC.RIAÑO	17-sep-08	4.718,00	SUBV.CONTRAT.PERS.DISCAPACIDAD(ELEX 2008)-LEON
JTA.VEC.RUEDA DEL ALMIRANTE	17-sep-08	4.718,00	SUBV.CONTRAT.PERS.DISCAPACIDAD(ELEX 2008)-LEON
JTA.VEC.VILLANDIEGO	17-sep-08	5.392,00	SUBV.CONTRAT.PERS.DISCAPACIDAD(ELEX 2008)-BURGOS
AYTO. DE ALDEHUELA DE LA BOVEDA	18-sep-08	11.282,56	SUBVENCION ELCO/08/SA/0013
AYTO. DE EL CAMPO DE PEÑARANDA	18-sep-08	20.808,00	SUBVENCION ELCO/08/SA/0020
AYTO. DE SAN CRISTOBAL DE LA CUESTA	18-sep-08	16.923,84	SUBVENCION ELCO/08/SA/0019
AYTO.AHIGAL DE LOS ACEITEROS	18-sep-08	20.000,00	FCL-08.SUBV.ACONDIC.EDIFICIO MULTIUSOS 1ªFASE
AYTO.ASTORGA	18-sep-08	32.393,47	PACTO LOCAL-08.ADECUACION COMISARIA POLICIA
AYTO.BERROCAL DE HUEBRA	18-sep-08	8.000,00	SUBVENCION ELCO/08/SA/0014
AYTO.EL CERRO	18-sep-08	17.424,04	SUBVENCION ELCO/08/SA/0022
AYTO.GALINDO Y PERAHUY	18-sep-08	22.195,20	SUBVENCION ELCO/08/SA/0005
AYTO.LA FUENTE DE SAN ESTEBAN	18-sep-08	50.771,52	SUBVENCION ELCO/08/SA/0001
AYTO.LAS VEGUILLAS	18-sep-08	11.282,56	SUBVENCION ELCO/08/SA/0009
AYTO.LINARES DE RIOFRIO	18-sep-08	22.282,08	SUBVENCION ELCO/08/SA/0025
AYTO.MATILLA DE LOS CAÑOS	18-sep-08	16.923,84	SUBVENCION ELCO/08/SA/0010
AYTO.MAZUECOS DE VALDEGINATE	18-sep-08	21.000,00	FCL-08.SUBV.REFORMA EDIF MUNICIPAL A C.CULTURAL 2F
AYTO.MONTERRUBIO DE LA SIERRA	18-sep-08	5.641,28	SUBVENCION ELCO/08/SA/0015
AYTO.PEDROSILLO DE LOS AIRES	18-sep-08	11.282,56	SUBVENCION ELCO/08/SA/0016
AYTO.PELARRODRIGUEZ	18-sep-08	5.641,28	SUBVENCION ELCO/08/SA/0006
AYTO.PUEBLA DE YELTES	18-sep-08	11.282,56	SUBVENCION ELCO/08/SA/0002
AYTO.SALMORAL	18-sep-08	20.000,00	FCL-08.SUBV.INSTALAC BASCULA PUENTE ELECTRONICA
AYTO.SANCHON DE LA SAGRADA	18-sep-08	4.161,60	SUBVENCION ELCO/08/SA/0012
AYTO.SANTIBAÑEZ DE LA PEÑA	18-sep-08	31.500,00	PACTO LOCAL-08.JUNTA VECINAL VILLANUEVA ARRIBA
AYTO.SEPULCRO-HILARIO	18-sep-08	11.282,56	SUBVENCION ELCO/08/SA/0004
AYTO.VALDELAGEVE	18-sep-08	11.282,56	SUBVENCION ELCO/08/SA/0021
AYTO.VILLALBA DE LOS LLANOS	18-sep-08	8.323,20	SUBVENCION ELCO/08/SA/0018
AYTO.VILLAR DE GALLIMAZO	18-sep-08	12.762,24	SUBVENCION ELCO/08/SA/0017
AYTO. DE COLMENAR DE MONTEMAYOR	19-sep-08	11.282,56	SUBVENCION ELCO/08/SA/0030
AYTO. DE EL TORNADIZO	19-sep-08	11.141,01	SUBVENCION ELCO/08/SA/0060

AYTO. DE LA CALZADA DE BEJAR	19-sep-08	11.282,56	SUBVENCION ELCO/08/SA/0028
AYTO. DE LA TALA	19-sep-08	11.282,56	SUBVENCION ELCO/08/SA/0077
AYTO. DE NAVALES	19-sep-08	16.923,84	SUBVENCION ELCO/08/SA/0045
AYTO.ALARAZ	19-sep-08	9.818,56	SUBVENCION ELCO/08/SA/0083
AYTO.ALCONADA	19-sep-08	11.282,56	SUBVENCION ELCO/08/SA/0072
AYTO.ALDEACIPRESTE	19-sep-08	11.282,56	SUBVENCION ELCO/08/SA/0080
AYTO.ALDEATEJADA	19-sep-08	33.847,68	SUBVENCION ELCO/08/SA/0081
AYTO.ALDEHUELA DE YELTES	19-sep-08	16.923,84	SUBVENCION ELCO/08/SA/0033
AYTO.AREVALO	19-sep-08	300.000,00	MOD.SUBV.DIR.AYTO.AREVALO P/A.R.RECINTO AMURALLADO
AYTO.BARBADILLO	19-sep-08	16.646,40	SUBVENCION ELCO/08/SA/0050
AYTO.BELEÑA	19-sep-08	11.282,56	SUBVENCION ELCO/08/SA/0071
AYTO.CALVARRASA DE ARRIBA	19-sep-08	16.923,84	SUBVENCION ELCO/08/SA/0058
AYTO.CASAS DEL CONDE	19-sep-08	11.282,56	SUBVENCION ELCO/08/SA/0034
AYTO.CASTILLEJO MARTIN VIEJO	19-sep-08	11.282,56	SUBVENCION ELCO/08/SA/0032
AYTO.CERRALBO	19-sep-08	11.282,56	SUBVENCION ELCO/08/SA/0038
AYTO.CHAGARCIA MEDIANERO	19-sep-08	5.641,28	SUBVENCION ELCO/08/SA/0068
AYTO.CIPEREZ	19-sep-08	11.282,56	SUBVENCION ELCO/08/SA/0041
AYTO.CUBO DE DON SANCHO	19-sep-08	16.923,84	SUBVENCION ELCO/08/SA/0049
AYTO.ESPINO DE LA ORBADA	19-sep-08	16.646,40	SUBVENCION ELCO/08/SA/0063
AYTO.FRESNO ALHANDIGA	19-sep-08	16.923,84	SUBVENCION ELCO/08/SA/0054
AYTO.FUENTEGUINALDO	19-sep-08	23.065,32	SUBVENCION ELCO/08/SA/0051
AYTO.GAJATES	19-sep-08	4.161,60	SUBVENCION ELCO/08/SA/0037
AYTO.GALLEGOS DE SOLMIRON	19-sep-08	8.520,48	SUBVENCION ELCO/08/SA/0074
AYTO.HERGUIJUELA DEL CAMPO	19-sep-08	11.097,60	SUBVENCION ELCO/08/SA/0040
AYTO.HORCAJO DE MONTEMAYOR	19-sep-08	11.282,56	SUBVENCION ELCO/08/SA/0027
AYTO.HORCAJO MEDIANERO	19-sep-08	11.282,56	SUBVENCION ELCO/08/SA/0035
AYTO.LA MAYA	19-sep-08	11.282,56	SUBVENCION ELCO/08/SA/0065
AYTO.LA SIERPE	19-sep-08	2.774,40	SUBVENCION ELCO/08/SA/0043
AYTO.LEON	19-sep-08	240.000,00	SUBV.DIR.AYTO.LEÓN.P/TRATAM.SITUACIONES.ESP.VIV.
AYTO.MANSILLA DE LAS MULAS	19-sep-08	37.500,00	SUB.DIR.AYTO.MANSILLA DE LAS MULAS(LE)MODIF.SUBVEN
AYTO.MARTIAGO	19-sep-08	16.923,84	SUBVENCION ELCO/08/SA/0075

AYTO.MOGARRAZ	19-sep-08	11.282,56	SUBVENCION ELCO/08/SA/0052
AYTO.MONFORTE DE LA SIERRA	19-sep-08	11.282,56	SUBVENCION ELCO/08/SA/0036
AYTO.MONLEON	19-sep-08	11.141,01	SUBVENCION ELCO/08/SA/0061
AYTO.MONTEMAYOR DEL RIO	19-sep-08	16.923,84	SUBVENCION ELCO/08/SA/0091
AYTO.MORIÑIGO	19-sep-08	11.097,60	SUBVENCION ELCO/08/SA/0073
AYTO.MORISCOS	19-sep-08	11.282,56	SUBVENCION ELCO/08/SA/0067
AYTO.PALENCIA	19-sep-08	450.000,00	SUBV.DIR.AYTO.PALENC.P/TRATAM.SITUACIONES.ESP.VIV.
AYTO.PEDRAZA DE ALBA	19-sep-08	20.808,00	SUBVENCION ELCO/08/SA/0062
AYTO.PEDROSILLO DE ALBA	19-sep-08	5.548,80	SUBVENCION ELCO/08/SA/0047
AYTO.PEÑACABALLERA	19-sep-08	11.282,56	SUBVENCION ELCO/08/SA/0079
AYTO.PEÑAPARDA	19-sep-08	11.929,92	SUBVENCION ELCO/08/SA/0054
AYTO.PEÑAPARDA	19-sep-08	12.328,20	SUBVENCION ELCO/08/SA/0055
AYTO.PEROMINGO	19-sep-08	11.282,56	SUBVENCION ELCO/08/SA/0090
AYTO.POZOS DE HINOJO	19-sep-08	5.641,28	SUBVENCION ELCO/08/SA/0048
AYTO.PUEBLA DE SAN MEDEL	19-sep-08	11.282,56	SUBVENCION ELCO/08/SA/0031
AYTO.SAN MIGUEL DE VALERO	19-sep-08	16.923,84	SUBVENCION ELCO/08/SA/0053
AYTO.SAN PEDRO DE ROZADOS	19-sep-08	11.282,56	SUBVENCION ELCO/08/SA/0082
AYTO.SIETEIGLESIAS DE TORMES	19-sep-08	11.282,56	SUBVENCION ELCO/08/SA/0070
AYTO.VALDECARROS	19-sep-08	12.484,80	SUBVENCION ELCO/08/SA/0044
AYTO.VALDEFUENTES DE SANGUSIN	19-sep-08	16.923,84	SUBVENCION ELCO/08/SA/0069
AYTO.VALDEHIJADEROS	19-sep-08	11.282,56	SUBVENCION ELCO/08/SA/0029
AYTO.VALDELACASA	19-sep-08	11.282,56	SUBVENCION ELCO/08/SA/0076
AYTO.VALVERDE DE VALDELACASA	19-sep-08	11.282,56	SUBVENCION ELCO/08/SA/0046
AYTO.VECINOS	19-sep-08	11.282,56	SUBVENCION ELCO/08/SA/0042
AYTO.VILLAR DE PERALONSO	19-sep-08	16.923,84	SUBVENCION ELCO/08/SA/0039
E.L.M.BOCACARA	19-sep-08	8.323,20	SUBVENCION ELCO/08/SA/0078
AYTO. DE CASTROMOCHO	22-sep-08	12.070,68	ANTICIPO EXPTE. ELCO 08/PA/0052
AYTO. DE CORDOVILLA LA REAL	22-sep-08	5.936,40	ANTICIPO EXPTE. ELCO 08/PA/0065
AYTO. DE VALVERDON	22-sep-08	5.641,28	SUBVENCION ELCO/08/SA/0160
AYTO. PEDROSILLO EL RALO	22-sep-08	5.641,28	SUBVENCION ELCO/08/SA/0120
AYTO.ABUSEJO	22-sep-08	4.161,60	SUBVENCION ELCO/08/SA/0175

AYTO.AHIGAL DE LOS ACEITEROS	22-sep-08	11.282,56	SUBVENCION ELCO/08/SA/0123
AYTO.ALAMEDILLA	22-sep-08	11.282,56	SUBVENCION ELCO/08/SA/0172
AYTO.ALBA DE TORMES	22-sep-08	21.756,20	PACTO LOCAL-08.CEMENTERIO ALBA DE TORMES 2ª FASE
AYTO.ALDEADAVILA DE LA RIBERA	22-sep-08	51.271,72	SUBVENCION ELCO/08/SA/0119
AYTO.ALDEARRODRIGO	22-sep-08	11.282,56	SUBVENCION ELCO/08/SA/0200
AYTO.ALDEARRUBIA	22-sep-08	16.923,84	SUBVENCION ELCO/08/SA/0183
AYTO.ALDEAVIEJA DE TORMES	22-sep-08	5.641,28	SUBVENCION ELCO/08/SA/0178
AYTO.ARANDA DE DUERO	22-sep-08	10.000,00	PACTO LOCAL-08.SUPRESION BARRERAS ARQUITECTONICAS
AYTO.ARANDA DE DUERO	22-sep-08	40.841,56	PACTO LOCAL-08.PROYECTOS DE ALUMBRADO PUBLICO
AYTO.ARANDA DE DUERO	22-sep-08	90.000,00	PACTO LOCAL-08.CAMPAÑA ASFALTICA
AYTO.ARAPILES	22-sep-08	16.923,84	SUBVENCION ELCO/08/SA/0202
AYTO.BARBALOS	22-sep-08	5.680,32	SUBVENCION ELCO/08/SA/0166
AYTO.BARRUELO DE SANTULLAN	22-sep-08	22.950,00	ANTICIPO EXPTE. ELCO 08/PA/0018
AYTO.BARRUELO DE SANTULLAN	22-sep-08	22.950,00	ANTICIPO EXPTE. ELCO 08/PA/0019
AYTO.BASCONES DE OJEDA	22-sep-08	6.035,34	ANTICIPO EXPTE. ELCO 08/PA/0021
AYTO.BASCONES DE OJEDA	22-sep-08	6.035,34	ANTICIPO EXPTE. ELCO 08/PA/0022
AYTO.BECERRIL DE CAMPOS	22-sep-08	12.070,68	ANTICIPO EXPTE. ELCO 08/PA/0026
AYTO.BEJAR	22-sep-08	36.283,38	PACTO LOCAL-08.REPOSICION ALCANTARILLADO FASE I
AYTO.BELMONTE DE CAMPOS	22-sep-08	6.035,34	ANTICIPO EXPTE. ELCO 08/PA/0027
AYTO.BOADA DE CAMPOS	22-sep-08	5.936,40	ANTICIPO EXPTE. ELCO 08/PA/0028
AYTO.BOADILLA DE RIOSECO	22-sep-08	6.035,34	ANTICIPO EXPTE. ELCO 08/PA/0029
AYTO.BOADILLA DEL CAMINO	22-sep-08	4.200,00	ANTICIPO EXPTE. ELCO 08/PA/0030
AYTO.BOECILLO	22-sep-08	200.000,00	SUBV.D.AYTO.BOECILLO.EQUIP.C.CULTURAL.AJ.21.8.08.
AYTO.BRAÑOSERA	22-sep-08	1.800,00	ANTICIPO EXPTE. ELCO 08/PA/0031
AYTO.BRAÑOSERA	22-sep-08	12.070,68	ANTICIPO EXPTE. ELCO 08/PA/0032
AYTO.BRINCONES	22-sep-08	11.282,56	SUBVENCION ELCO/08/SA/0126
AYTO.BUENAVISTA DE VALDAVIA	22-sep-08	11.013,89	ANTICIPO EXPTE. ELCO 08/PA/0033
AYTO.BUSTILLO DE LA VEGA	22-sep-08	8.904,60	ANTICIPO EXPTE. ELCO 08/PA/0034
AYTO.CABEZA DE BEJAR	22-sep-08	5.641,28	SUBVENCION ELCO/08/SA/0177
AYTO.CABRILLAS	22-sep-08	8.218,80	SUBVENCION ELCO/08/SA/0203
AYTO.CALAHORRA DE BOEDO	22-sep-08	12.070,68	ANTICIPO EXPTE. ELCO 08/PA/0035

AYTO.CALZADA DE LOS MOLINOS	22-sep-08	12.070,68	ANTICIPO EXPTE. ELCO 08/PA/0036
AYTO.CAPILLAS	22-sep-08	12.070,68	ANTICIPO EXPTE. ELCO 08/PA/0037
AYTO.CARRASCAL DEL OBISPO	22-sep-08	11.282,56	SUBVENCION ELCO/08/SA/0096
AYTO.CARRION DE LOS CONDES	22-sep-08	5.936,40	ANTICIPO EXPTE. ELCO 08/PA/0044
AYTO.CARRION DE LOS CONDES	22-sep-08	6.232,98	ANTICIPO EXPTE. ELCO 08/PA/0041
AYTO.CARRION DE LOS CONDES	22-sep-08	14.852,28	ANTICIPO EXPTE. ELCO 08/PA/0040
AYTO.CARRION DE LOS CONDES	22-sep-08	30.374,34	ANTICIPO EXPTE. ELCO 08/PA/0043
AYTO.CASTELLANOS DE VILLIQUERA	22-sep-08	22.565,12	SUBVENCION ELCO/08/SA/0107
AYTO.CASTIL DE VELA	22-sep-08	6.035,34	ANTICIPO EXPTE. ELCO 08/PA/0048
AYTO.CASTRAZ	22-sep-08	5.410,08	SUBVENCION ELCO/08/SA/0174
AYTO.CASTREJON DE LA PEÑA	22-sep-08	13.356,90	ANTICIPO EXPTE. ELCO 08/PA/0049
AYTO.CASTRILLO DE VILLAVEGA	22-sep-08	11.300,00	ANTICIPO EXPTE. ELCO 08/PA/0051
AYTO.CASTRILLO DON JUAN	22-sep-08	12.070,68	ANTICIPO EXPTE. ELCO 08/PA/0050
AYTO.CERVATOS DE LA CUEZA	22-sep-08	6.035,34	ANTICIPO EXPTE. ELCO 08/PA/0053
AYTO.CERVERA DE PISUERGA	22-sep-08	5.569,30	ANTICIPO EXPTE. ELCO 08/PA/0054
AYTO.CERVERA DE PISUERGA	22-sep-08	42.445,02	ANTICIPO EXPTE. ELCO 08/PA/0055
AYTO.CEVICO DE LA TORRE	22-sep-08	12.070,68	ANTICIPO EXPTE. ELCO 08/PA/0060
AYTO.CISNEROS	22-sep-08	12.247,58	ANTICIPO EXPTE. ELCO 08/PA/0061
AYTO.COBOS DE CERRATO	22-sep-08	6.035,34	ANTICIPO EXPTE. ELCO 08/PA/0062
AYTO.COLLAZOS DE BOEDO	22-sep-08	6.035,34	ANTICIPO EXPTE. ELCO 08/PA/0063
AYTO.CONGOSTO DE VALDAVIA	22-sep-08	8.904,60	ANTICIPO EXPTE. ELCO 08/PA/0064
AYTO.CORDOVILLA	22-sep-08	11.097,60	SUBVENCION ELCO/08/SA/0108
AYTO.CRISTOBAL	22-sep-08	11.282,56	SUBVENCION ELCO/08/SA/0130
AYTO.EL ARCO	22-sep-08	11.282,56	SUBVENCION ELCO/08/SA/0199
AYTO.EL MANZANO	22-sep-08	11.282,56	SUBVENCION ELCO/08/SA/0122
AYTO.FORFOLEDA	22-sep-08	11.282,56	SUBVENCION ELCO/08/SA/0193
AYTO.FRADES DE LA SIERRA	22-sep-08	11.141,04	SUBVENCION ELCO/08/SA/0112
AYTO.FUENTES DE BEJAR	22-sep-08	11.282,56	SUBVENCION ELCO/08/SA/0179
AYTO.HERGUIJUELA DE CIUDAD RODRIGO	22-sep-08	10.357,76	SUBVENCION ELCO/08/SA/0173
AYTO.LA ALBERGUERIA DE ARGAÑAN	22-sep-08	16.923,84	SUBVENCION ELCO/08/SA/0171
AYTO.LA MATA DE LEDESMA	22-sep-08	11.097,60	SUBVENCION ELCO/08/SA/0186

AYTO.LA REDONDA	22-sep-08	11.282,56	SUBVENCION ELCO/08/SA/0128
AYTO.LA VELLES	22-sep-08	2.840,16	SUBVENCION ELCO/08/SA/0190
AYTO.LA VELLES	22-sep-08	5.641,28	SUBVENCION ELCO/08/SA/0189
AYTO.LA VELLES	22-sep-08	5.880,40	SUBVENCION ELCO/08/SA/0188
AYTO.LARRODRIGO	22-sep-08	12.484,80	SUBVENCION ELCO/08/SA/0135
AYTO.LEDRADA	22-sep-08	11.282,56	SUBVENCION ELCO/08/SA/0092
AYTO.MACOTERA	22-sep-08	33.847,68	SUBVENCION ELCO/08/SA/0110
AYTO.MEDINA DEL CAMPO	22-sep-08	256.664,00	SUBV.D.AYTO.MEDINA C.VA.CASA CULTURA.AJ.28.8.08.
AYTO.MONTERRUBIO DE ARMUÑA	22-sep-08	2.302,14	SUBVENCION ELCO/08/SA/0196
AYTO.MONTERRUBIO DE ARMUÑA	22-sep-08	28.206,40	SUBVENCION ELCO/08/SA/0194
AYTO.MORILLE	22-sep-08	11.282,56	SUBVENCION ELCO/08/SA/0111
AYTO.MORONTA	22-sep-08	11.282,56	SUBVENCION ELCO/08/SA/0127
AYTO.NARROS DE MATALAYEGUA	22-sep-08	11.282,56	SUBVENCION ELCO/08/SA/0169
AYTO.NAVA DE BEJAR	22-sep-08	5.641,28	SUBVENCION ELCO/08/SA/0176
AYTO.NAVAS DE SAN ANTONIO	22-sep-08	60.000,00	SUBV.D.AYT.NAVAS S.ANTONIO.SG.C.CULTURAL.AJ.4.9.08
AYTO.NEGRILLA DE PALENCIA	22-sep-08	5.641,28	SUBVENCION ELCO/08/SA/0191
AYTO.PALENCIA DE NEGRILLA	22-sep-08	5.641,28	SUBVENCION ELCO/08/SA/0192
AYTO.PINEDAS	22-sep-08	11.282,56	SUBVENCION ELCO/08/SA/0101
AYTO.PITIEGUA	22-sep-08	11.282,56	SUBVENCION ELCO/08/SA/0093
AYTO.PUEBLA DE AZABA	22-sep-08	11.282,56	SUBVENCION ELCO/08/SA/0170
AYTO.RAGAMA	22-sep-08	11.282,56	SUBVENCION ELCO/08/SA/0097
AYTO.ROBLIZA DE COJOS	22-sep-08	11.282,56	SUBVENCION ELCO/08/SA/0131
AYTO.SAHELICES EL CHICO	22-sep-08	11.282,56	SUBVENCION ELCO/08/SA/0104
AYTO.SALMORAL	22-sep-08	11.282,56	SUBVENCION ELCO/08/SA/0094
AYTO.SAN ESTEBAN DE LA SIERRA	22-sep-08	16.923,84	SUBVENCION ELCO/08/SA/0129
AYTO.SAN MARTIN DEL CASTAÑAR	22-sep-08	2.888,35	SUBVENCION ELCO/08/SA/0168
AYTO.SAN MARTIN DEL CASTAÑAR	22-sep-08	8.520,48	SUBVENCION ELCO/08/SA/0167
AYTO.SAN MIGUEL DE ROBLEDO	22-sep-08	11.282,56	SUBVENCION ELCO/08/SA/0165
AYTO.SAN MORALES	22-sep-08	11.282,56	SUBVENCION ELCO/08/SA/0180
AYTO.SANCTI SPIRITUS	22-sep-08	50.771,52	SUBVENCION ELCO/08/SA/0102
AYTO.SANTA MARTA DE TORMES	22-sep-08	8.323,20	SUBVENCION ELCO/08/SA/0115

AYTO.SANTA MARTA DE TORMES	22-sep-08	8.482,66	SUBVENCION ELCO/08/SA/0113
AYTO.SANTA MARTA DE TORMES	22-sep-08	8.692,20	SUBVENCION ELCO/08/SA/0114
AYTO.SANTA MARTA DE TORMES	22-sep-08	12.484,80	SUBVENCION ELCO/08/SA/0117
AYTO.SANTA MARTA DE TORMES	22-sep-08	15.863,61	SUBVENCION ELCO/08/SA/0158
AYTO.SANTA MARTA DE TORMES	22-sep-08	15.863,61	SUBVENCION ELCO/08/SA/0159
AYTO.SANTA MARTA DE TORMES	22-sep-08	20.808,00	SUBVENCION ELCO/08/SA/0116
AYTO.SANTA MARTA DE TORMES	22-sep-08	37.454,40	SUBVENCION ELCO/08/SA/0118
AYTO.SOBRADILLO	22-sep-08	16.923,84	SUBVENCION ELCO/08/SA/0124
AYTO.SOTOSERRANO	22-sep-08	3.034,14	SUBVENCION ELCO/08/SA/0198
AYTO.SOTOSERRANO	22-sep-08	24.969,60	SUBVENCION ELCO/08/SA/0197
AYTO.TORRESMENUDAS	22-sep-08	11.282,56	SUBVENCION ELCO/08/SA/0201
AYTO.VALDELOSA	22-sep-08	16.923,84	SUBVENCION ELCO/08/SA/0099
AYTO.VALDUNCIEL	22-sep-08	5.641,28	SUBVENCION ELCO/08/SA/0121
AYTO.VILLARMAYOR	22-sep-08	11.097,60	SUBVENCION ELCO/08/SA/0187
AYTO.VILLARMUERTO	22-sep-08	5.641,28	SUBVENCION ELCO/08/SA/0125
AYTO.VILLORUELA	22-sep-08	4.572,56	SUBVENCION ELCO/08/SA/0163
AYTO.VILLORUELA	22-sep-08	4.572,56	SUBVENCION ELCO/08/SA/0164
AYTO.VILLORUELA	22-sep-08	50.771,52	SUBVENCION ELCO/08/SA/0161
AYTO.ZAMAYON	22-sep-08	16.923,84	SUBVENCION ELCO/08/SA/0098
AYTO.ZAPARDIEL DE LA RIBERA	22-sep-08	75.000,00	SUBV. DIR. AYTO. DE ZAPARDIEL- REAJUSTE ANUALIDADE
DIPUTACION PROV.BURGOS	22-sep-08	63.455,77	FCL-08.SUBV.VARIAS OBRAS PROVINCIA BURGOS
DIPUTACION PROV.BURGOS	22-sep-08	80.602,60	FCL-08.SUBV.VARIAS OBRAS PROVINCIA BURGOS
DIPUTACION PROV.PALENCIA	22-sep-08	12.000,00	FCL-08 SUBV.URBANIZ.CALLES TRASCORRALES.LAGARTOS
DIPUTACION PROV.PALENCIA	22-sep-08	139.743,51	FCL-08.SUBV.VARIAS OBRAS PROVINCIA PALENCIA
DIPUTACION PROV.SALAMANCA	22-sep-08	201.025,28	FCL-08.SUBV.VARIAS OBRAS PROVINCIA SALAMANCA
DIPUTACION PROV.SORIA	22-sep-08	9.600,00	FCL-08 SUBV.PAVIMENT.C/LA FUENTE.ZAMAJON.TEJADO
DIPUTACION PROV.SORIA	22-sep-08	77.200,00	FCL-08.SUBV.VARIAS OBRAS PROVINCIA SORIA
AYTO. DE MANTINOS	23-sep-08	8.904,60	ANTICIPO EXPTE. ELCO 08/PA/0101
AYTO. DE MELGAR DE YUSO	23-sep-08	17.106,52	ANTICIPO EXPTE. ELCO 08/PA/0106
AYTO. DE PALENZUELA	23-sep-08	11.872,80	ANTICIPO EXPTE. ELCO 08/PA/0118
AYTO. DE PERALES	23-sep-08	6.035,34	ANTICIPO EXPTE. ELCO 08/PA/0130

AYTO.ABARCA DE CAMPOS	23-sep-08	6.150,02	ANTICIPO EXPTE. ELCO 08/PA/0001
AYTO.ABIA DE LAS TORRES	23-sep-08	5.936,40	ANTICIPO EXPTE. ELCO 08/PA/0002
AYTO.AGUILAR DE CAMPOO	23-sep-08	6.025,58	ANTICIPO EXPTE. ELCO 08/PA/0004
AYTO.AGUILAR DE CAMPOO	23-sep-08	36.607,32	ANTICIPO EXPTE. ELCO 08/PA/0003
AYTO.ALAR DEL REY	23-sep-08	28.822,50	ANTICIPO EXPTE. ELCO 08/PA/0005
AYTO.ALBA DE YELTES	23-sep-08	16.923,84	SUBVENCION ELCO/08/SA/0240
AYTO.ALCAZAREN	23-sep-08	37.608,46	FCL-08.SUBV.ADECUACION CASA MAESTRO PARA GUARDERIA
AYTO.ALDEANUEVA DE FIGUEROA	23-sep-08	11.282,56	SUBVENCION ELCO/08/SA/0248
AYTO.AMPUDIA	23-sep-08	12.070,68	ANTICIPO EXPTE. ELCO 08/PA/0006
AYTO.AMUSCO	23-sep-08	10.800,00	ANTICIPO EXPTE. ELCO 08/PA/0007
AYTO.ANTIGÜEDAD	23-sep-08	5.936,40	ANTICIPO EXPTE. ELCO 08/PA/0008
AYTO.ARABAYONA DE MOGICA	23-sep-08	11.282,56	SUBVENCION ELCO/08/SA/0239
AYTO.ARMENTEROS	23-sep-08	11.282,56	SUBVENCION ELCO/08/SA/0207
AYTO.ASTUDILLO	23-sep-08	7.426,14	ANTICIPO EXPTE. ELCO 08/PA/0010
AYTO.ASTUDILLO	23-sep-08	12.000,64	ANTICIPO EXPTE. ELCO 08/PA/0009
AYTO.AUTILLA DEL PINO	23-sep-08	11.553,64	ANTICIPO EXPTE. ELCO 08/PA/0011
AYTO.AUTILLO DE CAMPOS	23-sep-08	8.500,00	ANTICIPO EXPTE. ELCO 08/PA/0012
AYTO.AVILA	23-sep-08	849.732,43	MODIF.SUBV.DIR.AYTO. AVILA A.R.CASCO.HISTÓRICO
AYTO.BABILAFUENTE	23-sep-08	22.565,12	SUBVENCION ELCO/08/SA/0234
AYTO.BALTANAS	23-sep-08	14.581,07	ANTICIPO EXPTE. ELCO 08/PA/0013
AYTO.BAQUERIN DE CAMPOS	23-sep-08	4.551,24	ANTICIPO EXPTE. ELCO 08/PA/0014
AYTO.BARCENA DE CAMPOS	23-sep-08	5.693,33	ANTICIPO EXPTE. ELCO 08/PA/0015
AYTO.BARRUELO DE SANTULLAN	23-sep-08	4.572,56	ANTICIPO EXPTE. ELCO 08/PA/0016
AYTO.BURGOS	23-sep-08	840.200,00	MODIF.SUBV.DIR.AYTO. BURGOS A.R.CENTRO.HISTÓRICO
AYTO.CABRERIZOS	23-sep-08	1.210,00	SUBV. FOMENTO ASOCIACIONISMO JUVENIL 2008
AYTO.CABRERIZOS	23-sep-08	2.264,00	SUBV. SERVICIOS DE INFORMACIÓN JUVENIL 2008
AYTO.CARBAJOSA DE LA SAGRADA	23-sep-08	1.210,00	SUBV. FOMENTO ASOCIACIONISMO JUVENIL 2008
AYTO.CARBAJOSA DE LA SAGRADA	23-sep-08	2.220,00	SUBV. SERVICIOS DE INFORMACIÓN JUVENIL 2008
AYTO.CUELLAR	23-sep-08	198.000,00	MODIF.SUBV.DIR.AYTO.CUELLAR A.R.AMB.C.JTO.HISTÓRICO
AYTO.CUELLAR	23-sep-08	213.790,00	MODIF.SUBV.DIR.AYTO.CUELLAR A.R.AMB.C.JTO.HISTÓRICO
AYTO.DIOS LE GUARDE	23-sep-08	11.282,56	SUBVENCION ELCO/08/SA/0241

AYTO.EL BURGO DE OSMA	23-sep-08	115.435,14	MODIF.SUBV.DIR.AYTO.BURGO OSMA. A.R.REC.AMURALLADO
AYTO.GALINDUSTE	23-sep-08	16.923,84	SUBVENCION ELCO/08/SA/0208
AYTO.GUARDO	23-sep-08	45.361,80	ANTICIPO EXPTE. ELCO 08/PA/0086
AYTO.GUAZA DE CAMPOS	23-sep-08	5.750,00	ANTICIPO EXPTE. ELCO 08/PA/0087
AYTO.HERMEDES DE CERRATO	23-sep-08	5.936,40	ANTICIPO EXPTE. ELCO 08/PA/0088
AYTO.HERRERA DE PISUERGA	23-sep-08	48.975,30	ANTICIPO EXPTE. ELCO 08/PA/0089
AYTO.HINOJOSA DE DUERO	23-sep-08	9.145,12	SUBVENCION ELCO/08/SA/0232
AYTO.HINOJOSA DE DUERO	23-sep-08	11.282,56	SUBVENCION ELCO/08/SA/0233
AYTO.HONTORIA DE CERRATO	23-sep-08	5.936,40	ANTICIPO EXPTE. ELCO 08/PA/0092
AYTO.HUERTA	23-sep-08	4.572,56	SUBVENCION ELCO/08/SA/0213
AYTO.HUERTA	23-sep-08	11.282,56	SUBVENCION ELCO/08/SA/0214
AYTO.HUSILLOS	23-sep-08	5.856,00	ANTICIPO EXPTE. ELCO 08/PA/0093
AYTO.IRUELOS	23-sep-08	11.282,56	SUBVENCION ELCO/08/SA/0238
AYTO.ITERO DE LA VEGA	23-sep-08	6.035,34	ANTICIPO EXPTE. ELCO 08/PA/0094
AYTO.LA ATALAYA	23-sep-08	8.280,00	SUBVENCION ELCO/08/SA/0245
AYTO.LA BOUZA	23-sep-08	5.548,80	SUBVENCION ELCO/08/SA/0250
AYTO.LAGARTOS	23-sep-08	6.035,34	ANTICIPO EXPTE. ELCO 08/PA/0095
AYTO.LANTADILLA	23-sep-08	4.189,20	ANTICIPO EXPTE. ELCO 08/PA/0096
AYTO.LANTADILLA	23-sep-08	6.035,34	ANTICIPO EXPTE. ELCO 08/PA/0097
AYTO.LEDIGOS	23-sep-08	6.035,34	ANTICIPO EXPTE. ELCO 08/PA/0098
AYTO.LOMA DE UCIEZA	23-sep-08	12.070,68	ANTICIPO EXPTE. ELCO 08/PA/0099
AYTO.MAGAZ DE PISUERGA	23-sep-08	7.391,00	ANTICIPO EXPTE. ELCO 08/PA/0100
AYTO.MARCILLA DE CAMPOS	23-sep-08	4.200,00	ANTICIPO EXPTE. ELCO 08/PA/0102
AYTO.MARTIN DE YELTES	23-sep-08	33.847,68	SUBVENCION ELCO/08/SA/0236
AYTO.MAZARIEGOS	23-sep-08	12.070,68	ANTICIPO EXPTE. ELCO 08/PA/0103
AYTO.MAZUECOS DE VALDEGINATE	23-sep-08	4.250,00	ANTICIPO EXPTE. ELCO 08/PA/0104
AYTO.MENESES DE CAMPOS	23-sep-08	6.035,34	ANTICIPO EXPTE. ELCO 08/PA/0108
AYTO.MICIECES DE OJEDA	23-sep-08	4.776,78	ANTICIPO EXPTE. ELCO 08/PA/00110
AYTO.MICIECES DE OJEDA	23-sep-08	7.165,02	ANTICIPO EXPTE. ELCO 08/PA/00109
AYTO.MIEZA DE LA RIBERA	23-sep-08	11.097,60	SUBVENCION ELCO/08/SA/0246
AYTO.MIRANDA DE EBRO	23-sep-08	360.000,00	SUBV.DIR.AYTO.MIRANDA EBRO.(BU)P/TRAT.SIT.ESP.VIVI

AYTO.MONZON DE CAMPOS	23-sep-08	18.254,86	ANTICIPO EXPTE. ELCO 08/PA/0111
AYTO.MORATINOS	23-sep-08	6.035,34	ANTICIPO EXPTE. ELCO 08/PA/0112
AYTO.NOGAL DE LAS HUERTAS	23-sep-08	4.452,30	ANTICIPO EXPTE. ELCO 08/PA/0113
AYTO.OLEA DE BOEDO	23-sep-08	4.583,44	ANTICIPO EXPTE. ELCO 08/PA/0114
AYTO.OSORNILLO	23-sep-08	6.035,34	ANTICIPO EXPTE. ELCO 08/PA/0115
AYTO.OSORNO LA MAYOR	23-sep-08	2.302,14	ANTICIPO EXPTE. ELCO 08/PA/0116
AYTO.OSORNO LA MAYOR	23-sep-08	12.070,68	ANTICIPO EXPTE. ELCO 08/PA/0117
AYTO.PARAMO DE BOEDO	23-sep-08	12.070,68	ANTICIPO EXPTE. ELCO 08/PA/0119
AYTO.PAREDES DE NAVA	23-sep-08	4.572,56	ANTICIPO EXPTE. ELCO 08/PA/0120
AYTO.PAREDES DE NAVA	23-sep-08	49.451,48	ANTICIPO EXPTE. ELCO 08/PA/0126
AYTO.PAYO DE OJEDA	23-sep-08	7.165,02	ANTICIPO EXPTE. ELCO 08/PA/0127
AYTO.PEDRAZA DE CAMPOS	23-sep-08	6.035,34	ANTICIPO EXPTE. ELCO 08/PA/0128
AYTO.PEDROSA DE LA VEGA	23-sep-08	12.070,68	ANTICIPO EXPTE. ELCO 08/PA/0129
AYTO.PONFERRADA	23-sep-08	81.737,44	FCL-08.SUBV.URBANIZACION CALLE PASAJE JAEN
AYTO.SALAMANCA	23-sep-08	54.803,53	ANTICIPO 100% EXPT.075/2008/OPEA/SA
AYTO.SAN ANDRES DEL RABANEDO	23-sep-08	522.422,63	FCL-08 SUBV.NUEVO PABELLON POLIDE TROBAJO ANU.2008
AYTO.SANTA MARTA DE TORMES	23-sep-08	8.133,97	SUBVENCION ELCO/08/SA/0210
AYTO.SANTA MARTA DE TORMES	23-sep-08	8.482,66	SUBVENCION ELCO/08/SA/0211
AYTO.SANTA MARTA DE TORMES	23-sep-08	16.267,94	SUBVENCION ELCO/08/SA/0209
AYTO.SERRADILLA DEL LLANO	23-sep-08	11.224,00	SUBVENCION ELCO/08/SA/0244
AYTO.TOPAS	23-sep-08	2.302,14	SUBVENCION ELCO/08/SA/0204
AYTO.TOPAS	23-sep-08	16.923,84	SUBVENCION ELCO/08/SA/0206
AYTO.VALLEJERA DE RIOFRIO	23-sep-08	8.323,20	SUBVENCION ELCO/08/SA/0219
AYTO.VILLAFLORES	23-sep-08	16.329,83	SUBVENCION ELCO/08/SA/0235
AYTO.VILLAMAYOR	23-sep-08	45.130,24	SUBVENCION ELCO/08/SA/0217
AYTO.VILLAMAYOR	23-sep-08	45.130,24	SUBVENCION ELCO/08/SA/0216
AYTO.VILLAR DEL CIERVO	23-sep-08	11.097,60	SUBVENCION ELCO/08/SA/0249
AYTO.VILLARES DE LA REINA	23-sep-08	1.687,00	SUBV. FOMENTO ASOCIACIONISMO JUVENIL 2008
AYTO.VILLARINO	23-sep-08	17.424,04	SUBVENCION ELCO/08/SA/0229
AYTO.YECLA DE YELTES	23-sep-08	16.646,40	SUBVENCION ELCO/08/SA/0237
AYTO.ZAMARRA	23-sep-08	4.140,00	SUBVENCION ELCO/08/SA/0243

AYUNTAMIENTO DE BUENAMADRE	23-sep-08	5.641,28	SUBVENCION ELCO/08/SA/0003
DIPUTACION PROV.AVILA	23-sep-08	10.340,00	FCL-08 SUBV.PAVIMENT.CALLES EN ALISEDA DE TORMES
DIPUTACION PROV.AVILA	23-sep-08	59.928,00	FCL-08.SUBV.VARIAS OBRAS PROVINCIA AVILA
DIPUTACION PROV.AVILA	23-sep-08	85.249,83	FCL-08.SUBV.VARIAS OBRAS PROVINCIA AVILA
DIPUTACION PROV.AVILA	23-sep-08	86.226,17	FCL-08.SUBV.VARIAS OBRAS PROVINCIA AVILA
DIPUTACION PROV.AVILA	23-sep-08	91.702,06	FCL-08.SUBV.VARIAS OBRAS PROVINCIA AVILA
DIPUTACION PROV.AVILA	23-sep-08	100.748,36	FCL-08.SUBV.VARIAS OBRAS PROVINCIA AVILA
DIPUTACION PROV.AVILA	23-sep-08	117.468,85	FCL-08.SUBV.VARIAS OBRAS PROVINCIA AVILA
DIPUTACION PROV.AVILA	23-sep-08	123.078,90	FCL-08.SUBV.VARIAS OBRAS PROVINCIA AVILA
DIPUTACION PROV.AVILA	23-sep-08	124.055,44	FCL-08.SUBV.VARIAS OBRAS PROVINCIA AVILA
DIPUTACION PROV.AVILA	23-sep-08	124.190,00	FCL-08.SUBV.VARIAS OBRAS PROVINCIA AVILA
DIPUTACION PROV.AVILA	23-sep-08	127.898,78	FCL-08.SUBV.VARIAS OBRAS PROVINCIA AVILA
DIPUTACION PROV.AVILA	23-sep-08	152.924,34	FCL-08.SUBV.VARIAS OBRAS PROVINCIA AVILA
DIPUTACION PROV.AVILA	23-sep-08	190.905,00	FCL-08.SUBV.VARIAS OBRAS PROVINCIA AVILA
DIPUTACION PROV.LEON	23-sep-08	129.160,00	FCL-08.SUBV.VARIAS OBRAS PROVINCIA LEON
DIPUTACION PROV.LEON	23-sep-08	247.329,25	FCL-08.SUBV.VARIAS OBRAS PROVINCIA LEON
DIPUTACION PROV.PALENCIA	23-sep-08	100.949,10	FCL-08.SUBV.VARIAS OBRAS PROVINCIA PALENCIA
AYTO. DE BOVEDA DE RIO ALMAR	24-sep-08	16.923,84	SUBVENCION ELCO/08/SA/0282
AYTO. DE LA SAGRADA	24-sep-08	8.323,20	SUBVENCION ELCO/08/SA/0274
AYTO. DE PELABRAVO	24-sep-08	4.961,74	SUBVENCION ELCO/08/SA/0258
AYTO. DE PELABRAVO	24-sep-08	16.923,84	SUBVENCION ELCO/08/SA/0259
AYTO. DE SOTOBAÑADO Y PRIORATO	24-sep-08	12.070,68	ANTICIPO EXPTE. ELCO 08/PA/0162
AYTO. DE VILLAGONZALO DE TORMES	24-sep-08	11.282,56	SUBVENCION ELCO/08/SA/0260
AYTO. DE VILLATURDE	24-sep-08	4.452,30	ANTICIPO EXPTE. ELCO 08/PA/0198
AYTO. DE VILLOTA DEL PARAMO	24-sep-08	11.872,80	ANTICIPO EXPTE. ELCO 08/PA/0205
AYTO. EL MILANO	24-sep-08	11.282,56	SUBVENCION ELCO/08/SA/0288
AYTO.ALMENARA DE TORMES	24-sep-08	4.617,70	SUBVENCION ELCO/08/SA/0286
AYTO.ALMENARA DE TORMES	24-sep-08	8.323,20	SUBVENCION ELCO/08/SA/0285
AYTO.BARRUECOPARDO	24-sep-08	6.264,70	SUBVENCION ELCO/08/SA/0299
AYTO.BARRUECOPARDO	24-sep-08	11.782,76	SUBVENCION ELCO/08/SA/0297
AYTO.BOGAJO	24-sep-08	8.323,20	SUBVENCION ELCO/08/SA/0281

AYTO.CANTARACILLO	24-sep-08	11.282,56	SUBVENCION ELCO/08/SA/0303
AYTO.CEPEDA	24-sep-08	20.808,00	SUBVENCION ELCO/08/SA/0264
AYTO.CESPEDOSA DE TORMES	24-sep-08	4.961,74	SUBVENCION ELCO/08/SA/0278
AYTO.CESPEDOSA DE TORMES	24-sep-08	16.923,84	SUBVENCION ELCO/08/SA/0279
AYTO.CUBILLAS DE CERRATO	24-sep-08	4.300,00	ANTICIPO EXPTE. ELCO 08/PA/0066
AYTO.DE LA SERNA	24-sep-08	5.936,40	ANTICIPO EXPTE. ELCO 08/PA/0161
AYTO.DEHESA DE ROMANOS	24-sep-08	6.035,34	ANTICIPO EXPTE. ELCO 08/PA/0067
AYTO.DUEÑAS	24-sep-08	18.106,02	DISPOSICION EXPTE ELCO 08/PA/68
AYTO.DUEÑAS	24-sep-08	23.569,70	DISPOSICION EXPTE ELCO 08/PA/69
AYTO.EL MADROÑAL DE LA SIERRA	24-sep-08	12.484,80	SUBVENCION ELCO/08/SA/0266
AYTO.EL PINO DE TORMES	24-sep-08	11.282,56	SUBVENCION ELCO/08/SA/0271
AYTO.ESPINOSA DE CERRATO	24-sep-08	6.035,34	ANTICIPO EXPTE. ELCO 08/PA/0070
AYTO.FLORIDA DE LIEBANA	24-sep-08	16.923,84	SUBVENCION ELCO/08/SA/0272
AYTO.FRECHILLA	24-sep-08	12.070,68	ANTICIPO EXPTE. ELCO 08/PA/0071
AYTO.FRESNO DEL RIO	24-sep-08	12.070,68	ANTICIPO EXPTE. ELCO 08/PA/0072
AYTO.FROMISTA	24-sep-08	7.304,40	ANTICIPO EXPTE. ELCO 08/PA/0074
AYTO.FROMISTA	24-sep-08	7.390,80	ANTICIPO EXPTE. ELCO 08/PA/0075
AYTO.FUENTES DE NAVA	24-sep-08	4.572,56	ANTICIPO EXPTE. ELCO 08/PA/0076
AYTO.FUENTES DE NAVA	24-sep-08	12.070,68	ANTICIPO EXPTE. ELCO 08/PA/0079
AYTO.FUENTES DE VALDEPERO	24-sep-08	11.872,80	ANTICIPO EXPTE. ELCO 08/PA/0080
AYTO.GRIJOTA	24-sep-08	24.141,36	ANTICIPO EXPTE. ELCO 08/PA/0081
AYTO.GUARDO	24-sep-08	42.527,10	ANTICIPO EXPTE. ELCO 08/PA/0085
AYTO.JUZBADO	24-sep-08	4.161,60	SUBVENCION ELCO/08/SA/0284
AYTO.JUZBADO	24-sep-08	4.617,70	SUBVENCION ELCO/08/SA/0283
AYTO.LA ORBADA	24-sep-08	8.508,16	SUBVENCION ELCO/08/SA/0277
AYTO.LA ZARZA DE PUMAREDA	24-sep-08	11.282,56	SUBVENCION ELCO/08/SA/0290
AYTO.MACHACON	24-sep-08	16.923,84	SUBVENCION ELCO/08/SA/0263
AYTO.MANCERA DE ABAJO	24-sep-08	11.282,56	SUBVENCION ELCO/08/SA/0270
AYTO.PAJARES DE LA LAGUNA	24-sep-08	2.804,17	SUBVENCION ELCO/08/SA/0275
AYTO.PAJARES DE LA LAGUNA	24-sep-08	5.880,40	SUBVENCION ELCO/08/SA/0276
AYTO.PALACIOS DEL ARZOBISPO	24-sep-08	11.141,04	SUBVENCION ELCO/08/SA/0268

AYTO.PARADA DE ARRIBA	24-sep-08	11.282,56	SUBVENCION ELCO/08/SA/0273
AYTO.PEDROSO DE ARMUÑA	24-sep-08	2.164,42	SUBVENCION ELCO/08/SA/0293
AYTO.PEDROSO DE ARMUÑA	24-sep-08	11.282,56	SUBVENCION ELCO/08/SA/0292
AYTO.SALDAÑA	24-sep-08	4.866,30	ANTICIPO EXPTE. ELCO 08/PA/0152
AYTO.SALDAÑA	24-sep-08	4.866,30	ANTICIPO EXPTE. ELCO 08/PA/0151
AYTO.SALDAÑA	24-sep-08	8.904,60	ANTICIPO EXPTE. ELCO 08/PA/0150
AYTO.SALDAÑA	24-sep-08	8.904,60	ANTICIPO EXPTE. ELCO 08/PA/0149
AYTO.SALDEANA	24-sep-08	5.641,28	SUBVENCION ELCO/08/SA/0295
AYTO.SALDEANA	24-sep-08	6.264,70	SUBVENCION ELCO/08/SA/0296
AYTO.SALINAS DE PISUERGA	24-sep-08	12.070,68	ANTICIPO EXPTE. ELCO 08/PA/0153
AYTO.SAN CEBRIAN DE CAMPOS	24-sep-08	12.070,68	ANTICIPO EXPTE. ELCO 08/PA/0154
AYTO.SAN CEBRIAN DE MUDA	24-sep-08	12.070,68	ANTICIPO EXPTE. ELCO 08/PA/0155
AYTO.SAN MUÑOZ	24-sep-08	2.774,40	SUBVENCION ELCO/08/SA/0267
AYTO.SAN PELAYO DE GUAREÑA	24-sep-08	8.323,20	SUBVENCION ELCO/08/SA/0287
AYTO.SAN ROMAN DE LA CUBA	24-sep-08	6.035,34	ANTICIPO EXPTE. ELCO 08/PA/0156
AYTO.SANTA CRUZ DE BOEDO	24-sep-08	6.035,34	ANTICIPO EXPTE. ELCO 08/PA/0157
AYTO.SANTERVAS DE LA VEGA	24-sep-08	18.106,02	ANTICIPO EXPTE. ELCO 08/PA/00158
AYTO.SANTIBAÑEZ DE LA PEÑA	24-sep-08	36.409,68	ANTICIPO EXPTE. ELCO 08/PA/0159
AYTO.SANTOYO	24-sep-08	11.872,80	ANTICIPO EXPTE. ELCO 08/PA/0160
AYTO.SOTO DE CERRATO	24-sep-08	5.936,40	ANTICIPO EXPTE. ELCO 08/PA/0163
AYTO.TABANERA DE CERRATO	24-sep-08	4.452,30	ANTICIPO EXPTE. ELCO 08/PA/0164
AYTO.TABERA DE ABAJO	24-sep-08	4.161,60	SUBVENCION ELCO/08/SA/0304
AYTO.TAMARA DE CAMPOS	24-sep-08	11.454,08	ANTICIPO EXPTE. ELCO 08/PA/0165
AYTO.TARAZONA DE GUAREÑA	24-sep-08	16.923,84	SUBVENCION ELCO/08/SA/0291
AYTO.TARIEGO DE CERRATO	24-sep-08	12.070,68	ANTICIPO EXPTE. ELCO 08/PA/0166
AYTO.VENTOSA DEL RIO ALMAR	24-sep-08	8.323,20	SUBVENCION ELCO/08/SA/0300
AYTO.VILLAMEDIANA	24-sep-08	5.936,40	ANTICIPO EXPTE. ELCO 08/PA/0189
AYTO.VILLAMERIEL	24-sep-08	12.156,08	ANTICIPO EXPTE. ELCO 08/PA/0190
AYTO.VILLAMORONTA	24-sep-08	12.070,68	ANTICIPO EXPTE. ELCO 08/PA/0191
AYTO.VILLAMURIEL DE CERRATO	24-sep-08	30.374,34	ANTICIPO EXPTE. ELCO 08/PA/0192
AYTO.VILLANUÑO DE VALDAVIA	24-sep-08	8.904,60	ANTICIPO EXPTE. ELCO 08/PA/00193

AYTO.VILLARES DE YELTES	24-sep-08	5.548,80	SUBVENCION ELCO/08/SA/0280
AYTO.VILLARRAMIEL	24-sep-08	18.106,02	ANTICIPO EXPTE. ELCO 08/PA/0194
AYTO.VILLASARRACINO	24-sep-08	4.452,30	ANTICIPO EXPTE. ELCO 08/PA/0196
AYTO.VILLASILA DE VALDAVIA	24-sep-08	4.452,30	ANTICIPO EXPTE. ELCO 08/PA/00197
AYTO.VILLAUMBRALES	24-sep-08	18.106,02	ANTICIPO EXPTE. ELCO 08/PA/0199
AYTO.VILLAVIUDAS	24-sep-08	12.070,68	ANTICIPO EXPTE. ELCO 08/PA/0200
AYTO.VILLERIAS DE CAMPOS	24-sep-08	6.035,34	ANTICIPO EXPTE. ELCO 08/PA/0201
AYTO.VILLODRE	24-sep-08	6.035,34	ANTICIPO EXPTE. ELCO 08/PA/0202
AYTO.VILLODRIGO	24-sep-08	1.698,30	ANTICIPO EXPTE. ELCO 08/PA/0203
AYTO.VILLOLDO	24-sep-08	8.500,00	ANTICIPO EXPTE. ELCO 08/PA/0204
AYTO.VILLOVIECO	24-sep-08	2.968,20	ANTICIPO EXPTE. ELCO 08/PA/0206
AYTO.VILVESTRE	24-sep-08	16.923,84	SUBVENCION ELCO/08/SA/0289
JTA.VEC.ARBEJAL	24-sep-08	11.138,60	ANTICIPO EXPTE. ELCO 08/PA/0211
JTA.VEC.ARENILLAS DE S.PELAYO	24-sep-08	12.368,36	ANTICIPO EXPTE. ELCO 08/PA/0212
JTA.VEC.CASCON NAVA	24-sep-08	6.035,34	ANTICIPO EXPTE. ELCO 08/PA/0208
JTA.VEC.NOGALES DE PISUERGA	24-sep-08	6.035,34	ANTICIPO EXPTE. ELCO 08/PA/0213
JTA.VEC.PINO DE VIDUERNA	24-sep-08	3.041,40	ANTICIPO EXPTE. ELCO 08/PA/0214
JTA.VEC.VADO	24-sep-08	4.600,71	ANTICIPO EXPTE. ELCO 08/PA/0215
JTA.VEC.VILLARRABE	24-sep-08	9.049,12	ANTICIPO EXPTE. ELCO 08/PA/0216
JTA.VEC.VILLATURDE	24-sep-08	4.452,30	ANTICIPO EXPTE. ELCO 08/PA/0217
AYTO. DE ESPADAÑA	25-sep-08	5.641,28	SUBVENCION ELCO/08/SA/0325
AYTO.AÑOVER DE TORMES	25-sep-08	11.282,56	SUBVENCION ELCO/08/SA/0307
AYTO.ASTORGA	25-sep-08	20.030,84	SUBVENCION DIRECTA LUDOTECAS 2008
AYTO.AVILA	25-sep-08	41.660,74	SUBVENCION DIRECTA LUDOTECAS 2008
AYTO.CALZADA DE VALDUNCIEL	25-sep-08	11.282,56	SUBVENCION ELCO/08/SA/0315
AYTO.CANTALPINO	25-sep-08	33.292,80	SUBVENCION ELCO/08/SA/0140
AYTO.CARBAJOSA DE LA SAGRADA	25-sep-08	4.572,56	SUBVENCION ELCO/08/SA/0317
AYTO.CARBAJOSA DE LA SAGRADA	25-sep-08	5.734,00	SUBVENCION ELCO/08/SA/0320
AYTO.CARBAJOSA DE LA SAGRADA	25-sep-08	5.880,40	SUBVENCION ELCO/08/SA/0318
AYTO.CARBAJOSA DE LA SAGRADA	25-sep-08	6.746,40	SUBVENCION ELCO/08/SA/0316
AYTO.CARBAJOSA DE LA SAGRADA	25-sep-08	8.482,66	SUBVENCION ELCO/08/SA/0319

AYTO.CARBAJOSA DE LA SAGRADA	25-sep-08	55.693,00	SUBVENCION ELCO/08/SA/0321
AYTO.CASAFRANCA	25-sep-08	11.141,04	SUBVENCION ELCO/08/SA/0144
AYTO.DE HERGUIJUELA DE LA SIERRA	25-sep-08	12.484,80	SUBVENCION ELCO/08/SA/0151
AYTO.EL CABACO	25-sep-08	16.711,56	SUBVENCION ELCO/08/SA/0141
AYTO.EL MAILLO	25-sep-08	16.711,56	SUBVENCION ELCO/08/SA/0142
AYTO.EL TEJADO	25-sep-08	8.323,20	SUBVENCION ELCO/08/SA/0155
AYTO.ENCINA DE SAN SILVESTRE	25-sep-08	11.282,56	SUBVENCION ELCO/08/SA/0310
AYTO.ENCINAS DE ABAJO	25-sep-08	16.923,84	SUBVENCION ELCO/08/SA/0136
AYTO.FUENTERROBLE DE SALVATIERRA	25-sep-08	14.200,80	SUBVENCION ELCO/08/SA/0322
AYTO.GUIJO DE AVILA	25-sep-08	11.282,56	SUBVENCION ELCO/08/SA/0324
AYTO.LA FREGENEDA	25-sep-08	22.565,12	SUBVENCION ELCO/08/SA/0156
AYTO.MALPARTIDA	25-sep-08	11.282,56	SUBVENCION ELCO/08/SA/0313
AYTO.MEDINA DE RIOSECO	25-sep-08	27.000,00	SUBV.D.AYT.MEDINA RIOSECO.FINAN.ARCHIVO.AJ.21.8.08
AYTO.MEMBRIBE DE LA SIERRA	25-sep-08	5.548,80	SUBVENCION ELCO/08/SA/0137
AYTO.MIRANDA DE AZAN	25-sep-08	11.282,56	SUBVENCION ELCO/08/SA/0314
AYTO.MONLERAS	25-sep-08	5.570,52	SUBVENCION ELCO/08/SA/0139
AYTO.MONLERAS	25-sep-08	9.145,12	SUBVENCION ELCO/08/SA/0138
AYTO.NAVA DE FRANCIA	25-sep-08	11.282,56	SUBVENCION ELCO/08/SA/0312
AYTO.NAVA DE SOTROBAL	25-sep-08	8.323,20	SUBVENCION ELCO/08/SA/0305
AYTO.PARADINAS DE SAN JUAN	25-sep-08	2.302,14	SUBVENCION ELCO/08/SA/0154
AYTO.PARADINAS DE SAN JUAN	25-sep-08	22.565,12	SUBVENCION ELCO/08/SA/0152
AYTO.PEÑARANDA DE BRACAMONTE	25-sep-08	8.019,60	SUBVENCION ELCO/08/SA/0145
AYTO.PEÑARANDA DE BRACAMONTE	25-sep-08	8.019,60	SUBVENCION ELCO/08/SA/0146
AYTO.PEÑARANDA DE BRACAMONTE	25-sep-08	8.019,60	SUBVENCION ELCO/08/SA/0147
AYTO.PEÑARANDA DE BRACAMONTE	25-sep-08	198.505,97	SUBVENCION ELCO/08/SA/0148
AYTO.PERALEJOS DE ARRIBA	25-sep-08	11.282,56	SUBVENCION ELCO/08/SA/0327
AYTO.PONFERRADA	25-sep-08	31.018,90	SUBVENCION DIRECTA LUDOTECAS 2008
AYTO.PUERTAS	25-sep-08	5.641,28	SUBVENCION ELCO/08/SA/0326
AYTO.SANCHON DE LA RIBERA	25-sep-08	11.282,56	SUBVENCION ELCO/08/SA/0149
AYTO.SANTA MARTA DE TORMES	25-sep-08	7.931,80	SUBVENCION ELCO/08/SA/0157
AYTO.SANTA MARTA DE TORMES	25-sep-08	8.482,66	SUBVENCION ELCO/08/SA/0212

AYTO.SANTIZ	25-sep-08	11.141,04	SUBVENCION ELCO/08/SA/0306
AYTO.VILLAR DE SAMANIEGO	25-sep-08	11.282,56	SUBVENCION ELCO/08/SA/0150
AYTO.VILLASECO DE LOS GAMITOS	25-sep-08	11.282,56	SUBVENCION ELCO/08/SA/0308
DIPUTACION PROV.AVILA	25-sep-08	111.808,40	FCL-08.SUBV.VARIAS OBRAS PROVINCIA AVILA
DIPUTACION PROV.AVILA	25-sep-08	124.110,80	FCL-08.SUBV.VARIAS OBRAS PROVINCIA AVILA
AYTO. BALBOA	26-sep-08	23.625,00	SUBV.EE.LL.MEJORA CALIDAD INF.TURISTICAS.O.5.2.08
AYTO. BUENAVISTA	26-sep-08	11.282,56	SUBVENCION ELCO/08/SA/0340
AYTO. DE GOLPEJAS	26-sep-08	5.587,20	SUBVENCION ELCO/08/SA/0338
AYTO. DE LA CALZADA DE BEJAR	26-sep-08	9.074,71	SUBV.EE.LL.MEJORA CALIDAD INF.TURISTICAS.O.5.2.08
AYTO. DE LA VID DE OJEDA	26-sep-08	6.035,34	ANTICIPO EXPTE. ELCO 08/PA/0173
AYTO. DE SAN FELICES DE LOS GALLEGO	26-sep-08	28.122,46	SUBV.EE.LL.MEJORA CALIDAD INF.TURISTICAS.O.5.2.08
AYTO. DE VEGACERVERA	26-sep-08	30.401,28	SUBV.EE.LL.MEJORA CALIDAD INF.TURISTICAS.O.5.2.08
AYTO. DE VILLALCON	26-sep-08	6.035,34	ANTICIPO EXPTE. ELCO 08/PA/0183
AYTO. DE VILLASUR DE HERREROS	26-sep-08	35.791,54	SUBV.EE.LL.MEJORA CALIDAD INF.TURISTICAS.O.5.2.08
AYTO.ABEJAR	26-sep-08	14.175,00	SUBV.EE.LL.MEJORA CALIDAD INF.TURISTICAS.O.5.2.08
AYTO.AGALLAS	26-sep-08	11.097,60	SUBVENCION ELCO/08/SA/0253
AYTO.AGREDA	26-sep-08	25.674,71	SUBV.EE.LL.MEJORA CALIDAD INF.TURISTICAS.O.5.2.08
AYTO.AGUILAFUENTE	26-sep-08	4.959,22	SUBV.EE.LL.MEJORA CALIDAD INF.TURISTICAS.O.5.2.08
AYTO.AGUILAR DE CAMPOO	26-sep-08	46.990,35	SUBV.EE.LL.MEJORA CALIDAD INF.TURISTICAS.O.5.2.08
AYTO.ALAEJOS	26-sep-08	33.741,43	SUBV.EE.LL.MEJORA CALIDAD INF.TURISTICAS.O.5.2.08
AYTO.ALBORNOS	26-sep-08	11.241,60	SUBVENCIONES PARA LA REALIZACIÓN DE OBRAS DE
AYTO.ALCONADA DE MADERUELO	26-sep-08	7.599,94	SUBV.EE.LL.MEJORA CALIDAD INF.TURISTICAS.O.5.2.08
AYTO.ALDEADAVILA DE LA RIBERA	26-sep-08	20.090,71	SUBV.EE.LL.MEJORA CALIDAD INF.TURISTICAS.O.5.2.08
AYTO.ALDEASECA	26-sep-08	17.143,44	SUBVENCIONES PARA LA REALIZACIÓN DE OBRAS DE
AYTO.AMPUDIA	26-sep-08	31.419,05	SUBV.EE.LL.MEJORA CALIDAD INF.TURISTICAS.O.5.2.08
AYTO.ANAYA DE ALBA	26-sep-08	8.280,00	SUBVENCION ELCO/08/SA/0342
AYTO.ANAYA DE ALBA	26-sep-08	8.280,00	SUBVENCION ELCO/08/SA/0343
AYTO.ARANDA DE DUERO	26-sep-08	18.635,40	SUBV.EE.LL.MEJORA CALIDAD INF.TURISTICAS.O.5.2.08
AYTO.AREVALILLO	26-sep-08	11.409,44	SUBVENCIONES PARA LA REALIZACIÓN DE OBRAS DE
AYTO.AREVALO	26-sep-08	930,39	SUBV.EE.LL.MEJORA CALIDAD INF.TURISTICAS.O.5.2.08
AYTO.AREVALO	26-sep-08	91.431,68	SUBVENCIONES PARA LA REALIZACIÓN DE OBRAS DE

AYTO.ASTORGA	26-sep-08	50.203,12	SUBV.EE.LL.MEJORA CALIDAD INF.TURISTICAS.O.5.2.08
AYTO.AVEINTE	26-sep-08	4.309,28	SUBVENCIONES PARA LA REALIZACIÓN DE OBRAS DE
AYTO.AVILA	26-sep-08	9.823,44	SUBVENCIONES PARA LA REALIZACIÓN DE OBRAS DE
AYTO.AVILA	26-sep-08	32.707,51	SUBV.EE.LL.MEJORA CALIDAD INF.TURISTICAS.O.5.2.08
AYTO.BAÑOS DE VALDEARADOS	26-sep-08	17.052,00	SUBV.EE.LL.MEJORA CALIDAD INF.TURISTICAS.O.5.2.08
AYTO.BARRUELO DE SANTULLAN	26-sep-08	20.125,35	SUBV.EE.LL.MEJORA CALIDAD INF.TURISTICAS.O.5.2.08
AYTO.BELORADO	26-sep-08	24.010,00	SUBV.EE.LL.MEJORA CALIDAD INF.TURISTICAS.O.5.2.08
AYTO.BENAVENTE	26-sep-08	33.456,78	SUBV.EE.LL.MEJORA CALIDAD INF.TURISTICAS.O.5.2.08
AYTO.BERCIAL DE ZAPARDIEL	26-sep-08	12.646,80	SUBVENCIONES PARA LA REALIZACIÓN DE OBRAS DE
AYTO.BERLANGA DE DUERO	26-sep-08	25.456,08	SUBV.EE.LL.MEJORA CALIDAD INF.TURISTICAS.O.5.2.08
AYTO.BERNARDOS	26-sep-08	12.777,97	SUBV.EE.LL.MEJORA CALIDAD INF.TURISTICAS.O.5.2.08
AYTO.BERNUY DE ZAPARDIEL	26-sep-08	11.241,60	SUBVENCIÓN ENTIDADES LOCALES - CONFINANCIADO POR
AYTO.BLASCONUÑO DE MATACABRAS	26-sep-08	8.431,20	SUBVENCIÓN ENTIDADES LOCALES - CONFINANCIADO POR
AYTO.BLASCOSANCHO	26-sep-08	11.428,96	SUBVENCIÓN ENTIDADES LOCALES - CONFINANCIADO POR
AYTO.BOCA DE HUERGANO	26-sep-08	7.540,94	SUBV.EE.LL.MEJORA CALIDAD INF.TURISTICAS.O.5.2.08
AYTO.BOHOYO	26-sep-08	11.428,96	SUBVENCIÓN ENTIDADES LOCALES - CONFINANCIADO POR
AYTO.BRABOS	26-sep-08	5.714,48	SUBVENCIÓN ENTIDADES LOCALES - CONFINANCIADO POR
AYTO.BRIVIESCA	26-sep-08	1.740,72	SUBV.EE.LL.MEJORA CALIDAD INF.TURISTICAS.O.5.2.08
AYTO.BULARROS	26-sep-08	4.309,28	SUBVENCIÓN ENTIDADES LOCALES - CONFINANCIADO POR
AYTO.BURGOHONDO	26-sep-08	22.857,92	SUBVENCIÓN ENTIDADES LOCALES - CONFINANCIADO POR
AYTO.BURGOS	26-sep-08	35.029,09	SUBV.EE.LL.MEJORA CALIDAD INF.TURISTICAS.O.5.2.08
AYTO.CABEZAS ALAMBRE	26-sep-08	12.927,84	SUBVENCIÓN ENTIDADES LOCALES - CONFINANCIADO POR
AYTO.CABEZAS DEL POZO	26-sep-08	11.241,60	SUBVENCIÓN ENTIDADES LOCALES - CONFINANCIADO POR
AYTO.CABEZAS DEL VILLAR	26-sep-08	11.428,96	SUBVENCIÓN ENTIDADES LOCALES - CONFINANCIADO POR
AYTO.CABIZUELA	26-sep-08	8.618,56	SUBVENCIÓN ENTIDADES LOCALES - CONFINANCIADO POR
AYTO.CABREJAS DEL PINAR	26-sep-08	1.907,32	SUBV.EE.LL.MEJORA CALIDAD INF.TURISTICAS.O.5.2.08
AYTO.CALERUEGA	26-sep-08	11.012,75	SUBV.EE.LL.MEJORA CALIDAD INF.TURISTICAS.O.5.2.08
AYTO.CALZADA DE DON DIEGO	26-sep-08	8.323,20	SUBVENCION ELCO/08/SA/0334
AYTO.CALZADA DE VALDUNCIEL	26-sep-08	5.569,30	SUBVENCION ELCO/08/SA/0335
AYTO.CANALES	26-sep-08	11.241,60	SUBVENCIÓN ENTIDADES LOCALES - CONFINANCIADO POR
AYTO.CANDELARIO	26-sep-08	4.619,40	SUBV.EE.LL.MEJORA CALIDAD INF.TURISTICAS.O.5.2.08

AYTO.CANDELEDA	26-sep-08	81.000,00	SUBV.EE.LL.MEJORA CALIDAD INF.TURISTICAS.O.5.2.08
AYTO.CANDELEDA	26-sep-08	116.441,68	SUBVENCIÓN ENTIDADES LOCALES - CONFINANCIADO POR
AYTO.CANDIN	26-sep-08	19.687,51	SUBV.EE.LL.MEJORA CALIDAD INF.TURISTICAS.O.5.2.08
AYTO.CANTALPINO	26-sep-08	26.803,92	SUBV.EE.LL.MEJORA CALIDAD INF.TURISTICAS.O.5.2.08
AYTO.CANTIVEROS	26-sep-08	11.241,60	SUBVENCIÓN ENTIDADES LOCALES - CONFINANCIADO POR
AYTO.CARBAJOSA DE LA SAGRADA	26-sep-08	8.482,66	SUBVENCION ELCO/08/SA/0331
AYTO.CARBONERO EL MAYOR	26-sep-08	14.075,15	SUBV.EE.LL.MEJORA CALIDAD INF.TURISTICAS.O.5.2.08
AYTO.CARDEÑOSA	26-sep-08	11.428,96	SUBVENCIÓN ENTIDADES LOCALES - CONFINANCIADO POR
AYTO.CARMENES	26-sep-08	25.348,05	SUBV.EE.LL.MEJORA CALIDAD INF.TURISTICAS.O.5.2.08
AYTO.CARRION DE LOS CONDES	26-sep-08	19.898,46	SUBV.EE.LL.MEJORA CALIDAD INF.TURISTICAS.O.5.2.08
AYTO.CASILLAS	26-sep-08	35.668,15	SUBV.EE.LL.MEJORA CALIDAD INF.TURISTICAS.O.5.2.08
AYTO.CASTROJIMENO	26-sep-08	3.953,66	SUBV.EE.LL.MEJORA CALIDAD INF.TURISTICAS.O.5.2.08
AYTO.CEREZO DEL RIO TIRON	26-sep-08	735,00	SUBV.EE.LL.MEJORA CALIDAD INF.TURISTICAS.O.5.2.08
AYTO.CERVERA DE PISUERGA	26-sep-08	81.000,00	SUBV.EE.LL.MEJORA CALIDAD INF.TURISTICAS.O.5.2.08
AYTO.CIGALES	26-sep-08	10.320,68	SUBV.EE.LL.MEJORA CALIDAD INF.TURISTICAS.O.5.2.08
AYTO.CISNEROS	26-sep-08	6.197,48	SUBV.EE.LL.MEJORA CALIDAD INF.TURISTICAS.O.5.2.08
AYTO.CIUDAD RODRIGO	26-sep-08	2.097,91	SUBV.EE.LL.MEJORA CALIDAD INF.TURISTICAS.O.5.2.08
AYTO.COVALEDA	26-sep-08	27.086,00	SUBV.EE.LL.MEJORA CALIDAD INF.TURISTICAS.O.5.2.08
AYTO.COVARRUBIAS	26-sep-08	33.192,00	SUBV.EE.LL.MEJORA CALIDAD INF.TURISTICAS.O.5.2.08
AYTO.CUBO DE DON SANCHO	26-sep-08	915,69	SUBV.EE.LL.MEJORA CALIDAD INF.TURISTICAS.O.5.2.08
AYTO.CURIEL DE DUERO	26-sep-08	1.837,51	SUBV.EE.LL.MEJORA CALIDAD INF.TURISTICAS.O.5.2.08
AYTO.DE BARROMAN	26-sep-08	8.431,20	SUBVENCIONES PARA LA REALIZACIÓN DE OBRAS DE
AYTO.DE CASASOLA	26-sep-08	5.590,00	SUBVENCIÓN ENTIDADES LOCALES - CONFINANCIADO POR
AYTO.DE HERGUIJUELA DE LA SIERRA	26-sep-08	9.178,23	SUBV.EE.LL.MEJORA CALIDAD INF.TURISTICAS.O.5.2.08
AYTO.DE TORREMORMOJON	26-sep-08	6.035,34	ANTICIPO EXPTE. ELCO 08/PA/0169
AYTO.DE VILLABASTA DE VALDAVIA	26-sep-08	4.452,30	ANTICIPO EXPTE. ELCO 08/PA/00174
AYTO.DE VILLAHAN	26-sep-08	2.968,20	ANTICIPO EXPTE. ELCO 08/PA/00178
AYTO.DURUELO DE LA SIERRA	26-sep-08	8.792,43	SUBV.EE.LL.MEJORA CALIDAD INF.TURISTICAS.O.5.2.08
AYTO.EJEME	26-sep-08	11.097,60	SUBVENCION ELCO/08/SA/0348
AYTO.EL ARENAL	26-sep-08	1.212,75	SUBV.EE.LL.MEJORA CALIDAD INF.TURISTICAS.O.5.2.08
AYTO.EL ARENAL	26-sep-08	50.998,44	SUBVENCIONES PARA LA REALIZACIÓN DE OBRAS DE

AYTO.EL BARCO DE AVILA	26-sep-08	1.994,66	SUBV.EE.LL.MEJORA CALIDAD INF.TURISTICAS.O.5.2.08
AYTO.EL BARRACO	26-sep-08	46.501,52	SUBVENCIONES PARA LA REALIZACIÓN DE OBRAS DE
AYTO.EL BOHODON	26-sep-08	5.714,48	SUBVENCIÓN ENTIDADES LOCALES - CONFINANCIADO POR
AYTO.EL CUBO DE TIERRA DEL VINO	26-sep-08	2.740,51	SUBV.EE.LL.MEJORA CALIDAD INF.TURISTICAS.O.5.2.08
AYTO.EL ESPINAR	26-sep-08	2.123,10	SUBV.EE.LL.MEJORA CALIDAD INF.TURISTICAS.O.5.2.08
AYTO.EL HORNILLO	26-sep-08	5.665,95	SUBV.EE.LL.MEJORA CALIDAD INF.TURISTICAS.O.5.2.08
AYTO.ESPINOSA DEL CAMINO	26-sep-08	17.954,75	SUBV.EE.LL.MEJORA CALIDAD INF.TURISTICAS.O.5.2.08
AYTO.FABERO	26-sep-08	7.301,63	SUBV.EE.LL.MEJORA CALIDAD INF.TURISTICAS.O.5.2.08
AYTO.FERMOSELLE	26-sep-08	58.586,75	SUBV.EE.LL.MEJORA CALIDAD INF.TURISTICAS.O.5.2.08
AYTO.FERRERUELA	26-sep-08	3.675,00	SUBV.EE.LL.MEJORA CALIDAD INF.TURISTICAS.O.5.2.08
AYTO.FROMISTA	26-sep-08	10.980,27	SUBV.EE.LL.MEJORA CALIDAD INF.TURISTICAS.O.5.2.08
AYTO.FUENTELCESPED	26-sep-08	91.621,97	SUBV.EE.LL.MEJORA CALIDAD INF.TURISTICAS.O.5.2.08
AYTO.FUENTEPELAYO	26-sep-08	23.340,43	SUBV.EE.LL.MEJORA CALIDAD INF.TURISTICAS.O.5.2.08
AYTO.GALENDE	26-sep-08	9.187,51	SUBV.EE.LL.MEJORA CALIDAD INF.TURISTICAS.O.5.2.08
AYTO.GALISANCHO	26-sep-08	16.646,40	SUBVENCION ELCO/08/SA/0349
AYTO.GRADEFES	26-sep-08	23.241,33	SUBV.EE.LL.MEJORA CALIDAD INF.TURISTICAS.O.5.2.08
AYTO.GUADRAMIRO	26-sep-08	8.323,20	SUBVENCION ELCO/08/SA/0336
AYTO.GUARDO	26-sep-08	11.418,75	SUBV.EE.LL.MEJORA CALIDAD INF.TURISTICAS.O.5.2.08
AYTO.GUIJUELO	26-sep-08	6.596,62	SUBV.EE.LL.MEJORA CALIDAD INF.TURISTICAS.O.5.2.08
AYTO.GUISANDO	26-sep-08	8.064,00	SUBV.EE.LL.MEJORA CALIDAD INF.TURISTICAS.O.5.2.08
AYTO.HERRERA DE PISUERGA	26-sep-08	81.000,00	SUBV.EE.LL.MEJORA CALIDAD INF.TURISTICAS.O.5.2.08
AYTO.HORNILLOS DEL CAMINO	26-sep-08	28.800,00	SUBV.EE.LL.MEJORA CALIDAD INF.TURISTICAS.O.5.2.08
AYTO.HOYOS DEL COLLADO	26-sep-08	5.670,00	SUBV.EE.LL.MEJORA CALIDAD INF.TURISTICAS.O.5.2.08
AYTO.HOYOS DEL ESPINO	26-sep-08	4.567,51	SUBV.EE.LL.MEJORA CALIDAD INF.TURISTICAS.O.5.2.08
AYTO.IBEAS DE JUARROS	26-sep-08	25.329,52	SUBV.EE.LL.MEJORA CALIDAD INF.TURISTICAS.O.5.2.08
AYTO.LA ADRADA	26-sep-08	67.570,24	SUBVENCIONES PARA LA REALIZACIÓN DE OBRAS DE
AYTO.LA ALBERCA	26-sep-08	81.000,00	SUBV.EE.LL.MEJORA CALIDAD INF.TURISTICAS.O.5.2.08
AYTO.LA CARRERA	26-sep-08	11.428,96	SUBVENCIÓN ENTIDADES LOCALES - CONFINANCIADO POR
AYTO.LA FREGENEDA	26-sep-08	3.675,00	SUBV.EE.LL.MEJORA CALIDAD INF.TURISTICAS.O.5.2.08
AYTO.LA POLA DE GORDON	26-sep-08	81.000,00	SUBV.EE.LL.MEJORA CALIDAD INF.TURISTICAS.O.5.2.08
AYTO.LANZAHITA	26-sep-08	57.375,00	SUBV.EE.LL.MEJORA CALIDAD INF.TURISTICAS.O.5.2.08

AYTO.LAS BERLANAS	26-sep-08	11.428,96	SUBVENCIONES PARA LA REALIZACIÓN DE OBRAS DE
AYTO.LEDESMA	26-sep-08	81.000,00	SUBV.EE.LL.MEJORA CALIDAD INF.TURISTICAS.O.5.2.08
AYTO.LEON	26-sep-08	43.050,00	SUBV.EE.LL.MEJORA CALIDAD INF.TURISTICAS.O.5.2.08
AYTO.LINARES DE RIOFRIO	26-sep-08	7.725,60	SUBV.EE.LL.MEJORA CALIDAD INF.TURISTICAS.O.5.2.08
AYTO.LUMBRALES	26-sep-08	15.667,14	SUBV.EE.LL.MEJORA CALIDAD INF.TURISTICAS.O.5.2.08
AYTO.MADRIGAL DE LAS ALTAS TORRES	26-sep-08	3.850,91	SUBV.EE.LL.MEJORA CALIDAD INF.TURISTICAS.O.5.2.08
AYTO.MAHIDE	26-sep-08	63.098,34	SUBV.EE.LL.MEJORA CALIDAD INF.TURISTICAS.O.5.2.08
AYTO.MARTINAMOR	26-sep-08	8.280,00	SUBVENCION ELCO/08/SA/0345
AYTO.MATABUENA	26-sep-08	302,76	SUBV.EE.LL.MEJORA CALIDAD INF.TURISTICAS.O.5.2.08
AYTO.MATALLANA DE TORIO	26-sep-08	18.384,19	SUBV.EE.LL.MEJORA CALIDAD INF.TURISTICAS.O.5.2.08
AYTO.MEDINA DE RIOSECO	26-sep-08	4.476,15	SUBV.EE.LL.MEJORA CALIDAD INF.TURISTICAS.O.5.2.08
AYTO.MEDINACELI	26-sep-08	41.038,99	SUBV.EE.LL.MEJORA CALIDAD INF.TURISTICAS.O.5.2.08
AYTO.MELGAR DE ARRIBA	26-sep-08	695,94	SUBV.EE.LL.MEJORA CALIDAD INF.TURISTICAS.O.5.2.08
AYTO.MIEZA DE LA RIBERA	26-sep-08	18.000,00	SUBV.EE.LL.MEJORA CALIDAD INF.TURISTICAS.O.5.2.08
AYTO.MIRONCILLO	26-sep-08	8.329,23	SUBV.EE.LL.MEJORA CALIDAD INF.TURISTICAS.O.5.2.08
AYTO.MOMBELTRAN	26-sep-08	42.696,99	SUBV.EE.LL.MEJORA CALIDAD INF.TURISTICAS.O.5.2.08
AYTO.MONSAGRO	26-sep-08	81.000,00	SUBV.EE.LL.MEJORA CALIDAD INF.TURISTICAS.O.5.2.08
AYTO.MONTAMARTA	26-sep-08	4.331,25	SUBV.EE.LL.MEJORA CALIDAD INF.TURISTICAS.O.5.2.08
AYTO.MONTEMAYOR DE PILILLA	26-sep-08	81.000,00	SUBV.EE.LL.MEJORA CALIDAD INF.TURISTICAS.O.5.2.08
AYTO.MONTEMAYOR DEL RIO	26-sep-08	81.000,00	SUBV.EE.LL.MEJORA CALIDAD INF.TURISTICAS.O.5.2.08
AYTO.MORAL DE SAYAGO	26-sep-08	1.715,00	SUBV.EE.LL.MEJORA CALIDAD INF.TURISTICAS.O.5.2.08
AYTO.MORALINA	26-sep-08	30.712,51	SUBV.EE.LL.MEJORA CALIDAD INF.TURISTICAS.O.5.2.08
AYTO.MORASVERDES	26-sep-08	22.565,12	SUBVENCION ELCO/08/SA/0252
AYTO.MOZARBEZ	26-sep-08	16.923,84	SUBVENCION ELCO/08/SA/0341
AYTO.MUCIENTES	26-sep-08	2.856,21	SUBV.EE.LL.MEJORA CALIDAD INF.TURISTICAS.O.5.2.08
AYTO.NAVALENO	26-sep-08	19.413,45	SUBV.EE.LL.MEJORA CALIDAD INF.TURISTICAS.O.5.2.08
AYTO.NAVARREDONDA DE GREDOS	26-sep-08	2.407,12	SUBV.EE.LL.MEJORA CALIDAD INF.TURISTICAS.O.5.2.08
AYTO.OLIVARES DE DUERO	26-sep-08	16.370,08	SUBV.EE.LL.MEJORA CALIDAD INF.TURISTICAS.O.5.2.08
AYTO.OLMEDO	26-sep-08	16.330,77	SUBV.EE.LL.MEJORA CALIDAD INF.TURISTICAS.O.5.2.08
AYTO.PALACIOS DEL SIL	26-sep-08	12.202,54	SUBV.EE.LL.MEJORA CALIDAD INF.TURISTICAS.O.5.2.08
AYTO.PAREDES DE NAVA	26-sep-08	81.000,00	SUBV.EE.LL.MEJORA CALIDAD INF.TURISTICAS.O.5.2.08

AYTO.PEDRAZA	26-sep-08	81.000,00	SUBV.EE.LL.MEJORA CALIDAD INF.TURISTICAS.O.5.2.08
AYTO.PEDRO BERNARDO	26-sep-08	1.575,02	SUBV.EE.LL.MEJORA CALIDAD INF.TURISTICAS.O.5.2.08
AYTO.PELAYOS	26-sep-08	10.956,00	SUBVENCION ELCO/08/SA/0351
AYTO.PEÑAFIEL	26-sep-08	14.204,07	SUBV.EE.LL.MEJORA CALIDAD INF.TURISTICAS.O.5.2.08
AYTO.PEÑARANDA DE DUERO	26-sep-08	56.455,88	SUBV.EE.LL.MEJORA CALIDAD INF.TURISTICAS.O.5.2.08
AYTO.PEQUE	26-sep-08	70.875,00	SUBV.EE.LL.MEJORA CALIDAD INF.TURISTICAS.O.5.2.08
AYTO.PERALEJOS DE ABAJO	26-sep-08	11.282,56	SUBVENCION ELCO/08/SA/0328
AYTO.PERANZANES	26-sep-08	9.135,00	SUBV.EE.LL.MEJORA CALIDAD INF.TURISTICAS.O.5.2.08
AYTO.PINEDA DE LA SIERRA	26-sep-08	8.764,88	SUBV.EE.LL.MEJORA CALIDAD INF.TURISTICAS.O.5.2.08
AYTO.PINO DEL ORO	26-sep-08	44.206,65	SUBV.EE.LL.MEJORA CALIDAD INF.TURISTICAS.O.5.2.08
AYTO.PINO DEL RIO	26-sep-08	12.070,68	ANTICIPO EXPTE. ELCO 08/PA/0131
AYTO.PIÑA DE CAMPOS	26-sep-08	5.727,02	ANTICIPO EXPTE. ELCO 08/PA/0132
AYTO.POBLACION DE ARROYO	26-sep-08	6.035,34	ANTICIPO EXPTE. ELCO 08/PA/00133
AYTO.POBLACION DE CAMPOS	26-sep-08	6.035,34	ANTICIPO EXPTE. ELCO 08/PA/0134
AYTO.POVEDA DE LAS CINTAS	26-sep-08	16.329,83	SUBVENCION ELCO/08/SA/0330
AYTO.POZA DE LA VEGA	26-sep-08	12.070,68	ANTICIPO EXPTE. ELCO 08/PA/0135
AYTO.POZO DE URAMA	26-sep-08	6.035,34	ANTICIPO EXPTE. ELCO 08/PA/0136
AYTO.PRADANOS DE OJEDA	26-sep-08	4.452,30	ANTICIPO EXPTE. ELCO 08/PA/0137
AYTO.PRADOLUENGO	26-sep-08	459,37	SUBV.EE.LL.MEJORA CALIDAD INF.TURISTICAS.O.5.2.08
AYTO.PRIORO	26-sep-08	34.965,00	SUBV.EE.LL.MEJORA CALIDAD INF.TURISTICAS.O.5.2.08
AYTO.PUEBLA DE VALDAVIA	26-sep-08	6.035,34	ANTICIPO EXPTE. ELCO 08/PA/0138
AYTO.PUENTE DE DOMINGO FLOREZ	26-sep-08	70.875,00	SUBV.EE.LL.MEJORA CALIDAD INF.TURISTICAS.O.5.2.08
AYTO.PUERTO DE BEJAR	26-sep-08	22.856,32	SUBV.EE.LL.MEJORA CALIDAD INF.TURISTICAS.O.5.2.08
AYTO.PUERTO SEGURO	26-sep-08	11.097,60	SUBVENCION ELCO/08/SA/0257
AYTO.QUINTANA DEL PUENTE	26-sep-08	6.035,34	ANTICIPO EXPTE. ELCO 08/PA/0139
AYTO.RENEDO DE LA VEGA	26-sep-08	13.356,90	ANTICIPO EXPTE. ELCO 08/PA/0140
AYTO.REQUENA DE CAMPOS	26-sep-08	4.356,00	ANTICIPO EXPTE. ELCO 08/PA/0141
AYTO.RESPENDA DE LA PEÑA	26-sep-08	8.904,60	ANTICIPO EXPTE. ELCO 08/PA/0142
AYTO.RETORTILLO	26-sep-08	11.282,56	SUBVENCION ELCO/08/SA/0251
AYTO.REVENGA DE CAMPOS	26-sep-08	11.872,80	ANTICIPO EXPTE. ELCO 08/PA/0143
AYTO.REVILLA DE COLLAZOS	26-sep-08	4.583,44	ANTICIPO EXPTE. ELCO 08/PA/0144

AYTO.RIAGUAS DE SAN BARTOLOME	26-sep-08	26.617,14	SUBV.EE.LL.MEJORA CALIDAD INF.TURISTICAS.O.5.2.08
AYTO.RIAZA	26-sep-08	50.993,34	SUBV.EE.LL.MEJORA CALIDAD INF.TURISTICAS.O.5.2.08
AYTO.RIBAS DE CAMPO	26-sep-08	5.480,00	ANTICIPO EXPTE. ELCO 08/PA/0145
AYTO.RIOFRIO DE ALISTE	26-sep-08	1.963,76	SUBV.EE.LL.MEJORA CALIDAD INF.TURISTICAS.O.5.2.08
AYTO.SAHAGUN	26-sep-08	2.439,18	SUBV.EE.LL.MEJORA CALIDAD INF.TURISTICAS.O.5.2.08
AYTO.SALAMANCA	26-sep-08	24.500,00	SUBV.EE.LL.MEJORA CALIDAD INF.TURISTICAS.O.5.2.08
AYTO.SALAS DE LOS INFANTES	26-sep-08	13.342,71	SUBV.EE.LL.MEJORA CALIDAD INF.TURISTICAS.O.5.2.08
AYTO.SALCE DE SAYAGO	26-sep-08	1.181,25	SUBV.EE.LL.MEJORA CALIDAD INF.TURISTICAS.O.5.2.08
AYTO.SALDAÑA	26-sep-08	6.880,50	ANTICIPO EXPTE. ELCO 08/PA/0146
AYTO.SALDAÑA	26-sep-08	8.904,60	ANTICIPO EXPTE. ELCO 08/PA/0148
AYTO.SALDAÑA	26-sep-08	8.904,60	ANTICIPO EXPTE. ELCO 08/PA/0147
AYTO.SALDEANA	26-sep-08	9.472,51	SUBV.EE.LL.MEJORA CALIDAD INF.TURISTICAS.O.5.2.08
AYTO.SAN ANDRES DEL RABANEDO	26-sep-08	7.182,17	SUBV.EE.LL.MEJORA CALIDAD INF.TURISTICAS.O.5.2.08
AYTO.SAN CEBRIAN DE MUDA	26-sep-08	70.875,00	SUBV.EE.LL.MEJORA CALIDAD INF.TURISTICAS.O.5.2.08
AYTO.SAN ESTEBAN DE GORMAZ	26-sep-08	81.000,00	SUBV.EE.LL.MEJORA CALIDAD INF.TURISTICAS.O.5.2.08
AYTO.SAN MARTIN DEL CASTAÑAR	26-sep-08	28.061,92	SUBV.EE.LL.MEJORA CALIDAD INF.TURISTICAS.O.5.2.08
AYTO.SAN MIGUEL DE ROBLEDO	26-sep-08	10.819,57	SUBV.EE.LL.MEJORA CALIDAD INF.TURISTICAS.O.5.2.08
AYTO.SANTA CRUZ DEL VALLE	26-sep-08	32.906,92	SUBV.EE.LL.MEJORA CALIDAD INF.TURISTICAS.O.5.2.08
AYTO.SANTA ELENA DE JAMUZ	26-sep-08	834,83	SUBV.EE.LL.MEJORA CALIDAD INF.TURISTICAS.O.5.2.08
AYTO.SANTA MARIA DEL CAMPO	26-sep-08	31.719,26	SUBV.EE.LL.MEJORA CALIDAD INF.TURISTICAS.O.5.2.08
AYTO.SANTIAGOMILLAS	26-sep-08	11.812,51	SUBV.EE.LL.MEJORA CALIDAD INF.TURISTICAS.O.5.2.08
AYTO.SANTIBAÑEZ DE VALCORBA	26-sep-08	18.830,66	SUBV.EE.LL.MEJORA CALIDAD INF.TURISTICAS.O.5.2.08
AYTO.SARDON DE DUERO	26-sep-08	4.405,11	SUBV.EE.LL.MEJORA CALIDAD INF.TURISTICAS.O.5.2.08
AYTO.SASAMON	26-sep-08	6.051,01	SUBV.EE.LL.MEJORA CALIDAD INF.TURISTICAS.O.5.2.08
AYTO.SAUCELLE	26-sep-08	57.375,00	SUBV.EE.LL.MEJORA CALIDAD INF.TURISTICAS.O.5.2.08
AYTO.SEGOVIA	26-sep-08	41.536,08	SUBV.EE.LL.MEJORA CALIDAD INF.TURISTICAS.O.5.2.08
AYTO.SEQUEROS	26-sep-08	11.096,06	SUBVENCION ELCO/08/SA/0337
AYTO.SEQUEROS	26-sep-08	22.050,00	SUBV.EE.LL.MEJORA CALIDAD INF.TURISTICAS.O.5.2.08
AYTO.SIMANCAS	26-sep-08	81.000,00	SUBV.EE.LL.MEJORA CALIDAD INF.TURISTICAS.O.5.2.08
AYTO.SOLOSANCHO	26-sep-08	10.709,72	SUBV.EE.LL.MEJORA CALIDAD INF.TURISTICAS.O.5.2.08
AYTO.SORIA	26-sep-08	70.875,00	SUBV.EE.LL.MEJORA CALIDAD INF.TURISTICAS.O.5.2.08

AYTO.SOTILLO DE LA RIBERA	26-sep-08	3.583,12	SUBV.EE.LL.MEJORA CALIDAD INF.TURISTICAS.O.5.2.08
AYTO.SOTOSCUEVA	26-sep-08	81.000,00	SUBV.EE.LL.MEJORA CALIDAD INF.TURISTICAS.O.5.2.08
AYTO.STA.MARIA DE TIETA	26-sep-08	1.515,67	SUBV.EE.LL.MEJORA CALIDAD INF.TURISTICAS.O.5.2.08
AYTO.TABARA	26-sep-08	13.532,74	SUBV.EE.LL.MEJORA CALIDAD INF.TURISTICAS.O.5.2.08
AYTO.TAMAMES	26-sep-08	3.373,20	SUBVENCION ELCO/08/SA/0255
AYTO.TAMAMES	26-sep-08	16.923,84	SUBVENCION ELCO/08/SA/0256
AYTO.TAMARA DE CAMPOS	26-sep-08	81.000,00	SUBV.EE.LL.MEJORA CALIDAD INF.TURISTICAS.O.5.2.08
AYTO.TENEBRON	26-sep-08	16.646,40	SUBVENCION ELCO/08/SA/0333
AYTO.TORAL DE LOS GUZMANES	26-sep-08	50.823,66	SUBV.EE.LL.MEJORA CALIDAD INF.TURISTICAS.O.5.2.08
AYTO.TORDEHUMOS	26-sep-08	3.761,79	SUBV.EE.LL.MEJORA CALIDAD INF.TURISTICAS.O.5.2.08
AYTO.TORDESILLAS	26-sep-08	87.431,25	SUBV.EE.LL.MEJORA CALIDAD INF.TURISTICAS.O.5.2.08
AYTO.TORO	26-sep-08	87.249,25	SUBV.EE.LL.MEJORA CALIDAD INF.TURISTICAS.O.5.2.08
AYTO.TORQUEMADA	26-sep-08	24.339,00	ANTICIPO EXPTE. ELCO 08/PA/0167
AYTO.TRABANCA	26-sep-08	81.000,00	SUBV.EE.LL.MEJORA CALIDAD INF.TURISTICAS.O.5.2.08
AYTO.URUEÑA	26-sep-08	41.268,81	SUBV.EE.LL.MEJORA CALIDAD INF.TURISTICAS.O.5.2.08
AYTO.VAL DE SAN LORENZO	26-sep-08	44.807,17	SUBV.EE.LL.MEJORA CALIDAD INF.TURISTICAS.O.5.2.08
AYTO.VALBUENA DE PISUERGA	26-sep-08	5.936,40	ANTICIPO EXPTE. ELCO 08/PA/0170
AYTO.VALDEMIERQUE	26-sep-08	8.323,20	SUBVENCION ELCO/08/SA/0347
AYTO.VALLADOLID	26-sep-08	26.061,95	SUBV.EE.LL.MEJORA CALIDAD INF.TURISTICAS.O.5.2.08
AYTO.VALLE DE TOBALINA	26-sep-08	2.258,58	SUBV.EE.LL.MEJORA CALIDAD INF.TURISTICAS.O.5.2.08
AYTO.VALLE DEL RETORTILLO	26-sep-08	5.999,96	ANTICIPO EXPTE. ELCO 08/PA/0171
AYTO.VALVERDE DE LA VIRGEN	26-sep-08	918,75	SUBV.EE.LL.MEJORA CALIDAD INF.TURISTICAS.O.5.2.08
AYTO.VEGA DE VALCARCE	26-sep-08	15.488,93	SUBV.EE.LL.MEJORA CALIDAD INF.TURISTICAS.O.5.2.08
AYTO.VELILLA DEL RIO CARRION	26-sep-08	2.131,51	SUBV.EE.LL.MEJORA CALIDAD INF.TURISTICAS.O.5.2.08
AYTO.VENTA DE BAÑOS	26-sep-08	75.415,56	ANTICIPO EXPTE. ELCO 08/PA/0172
AYTO.VILLABLINO	26-sep-08	6.294,61	SUBV.EE.LL.MEJORA CALIDAD INF.TURISTICAS.O.5.2.08
AYTO.VILLACIDALER	26-sep-08	3.039,02	ANTICIPO EXPTE. ELCO 08/PA/0175
AYTO.VILLADA	26-sep-08	17.583,53	ANTICIPO EXPTE. ELCO 08/PA/0177
AYTO.VILLADEPERA	26-sep-08	2.362,51	SUBV.EE.LL.MEJORA CALIDAD INF.TURISTICAS.O.5.2.08
AYTO.VILLAFRANCA DEL BIERZO	26-sep-08	8.310,63	SUBV.EE.LL.MEJORA CALIDAD INF.TURISTICAS.O.5.2.08
AYTO.VILLAFRANCA MONTES DE OCA	26-sep-08	39.351,35	SUBV.EE.LL.MEJORA CALIDAD INF.TURISTICAS.O.5.2.08

AYTO.VILLAHERREROS	26-sep-08	4.452,30	ANTICIPO EXPTE. ELCO 08/PA/0179
AYTO.VILLALACO	26-sep-08	5.936,40	ANTICIPO EXPTE. ELCO 08/PA/0180
AYTO.VILLALBA DE GUARDO	26-sep-08	8.904,60	ANTICIPO EXPTE. ELCO 08/PA/0181
AYTO.VILLALCAMPO	26-sep-08	7.087,51	SUBV.EE.LL.MEJORA CALIDAD INF.TURISTICAS.O.5.2.08
AYTO.VILLALCAZAR DE SIRGA	26-sep-08	11.919,47	ANTICIPO EXPTE. ELCO 08/PA/0182
AYTO.VILLALOBON	26-sep-08	24.141,36	ANTICIPO EXPTE. ELCO 08/PA/0186
AYTO.VILLALUENGA DE LA VEGA	26-sep-08	12.070,68	ANTICIPO EXPTE. ELCO 08/PA/0187
AYTO.VILLAMARTIN DE CAMPOS	26-sep-08	6.035,34	ANTICIPO EXPTE. ELCO 08/PA/0188
AYTO.VILLAMBISTIA	26-sep-08	11.543,22	SUBV.EE.LL.MEJORA CALIDAD INF.TURISTICAS.O.5.2.08
AYTO.VILLANUEVA DEL CAMPO	26-sep-08	9.135,00	SUBV.EE.LL.MEJORA CALIDAD INF.TURISTICAS.O.5.2.08
AYTO.VILLANUEVA DEL CONDE	26-sep-08	37.800,00	SUBV.EE.LL.MEJORA CALIDAD INF.TURISTICAS.O.5.2.08
AYTO.VILLARCAYO	26-sep-08	81.000,00	SUBV.EE.LL.MEJORA CALIDAD INF.TURISTICAS.O.5.2.08
AYTO.VILLAREJO DEL VALLE	26-sep-08	1.895,77	SUBV.EE.LL.MEJORA CALIDAD INF.TURISTICAS.O.5.2.08
AYTO.VILLARES DE LA REINA	26-sep-08	56.412,80	SUBVENCION ELCO/08/SA/0332
AYTO.VILLARINO	26-sep-08	25.723,68	SUBV.EE.LL.MEJORA CALIDAD INF.TURISTICAS.O.5.2.08
AYTO.VILLASABARIEGO	26-sep-08	17.493,00	SUBV.EE.LL.MEJORA CALIDAD INF.TURISTICAS.O.5.2.08
AYTO.VILVESTRE	26-sep-08	23.040,00	SUBV.EE.LL.MEJORA CALIDAD INF.TURISTICAS.O.5.2.08
AYTO.VOZMEDIANO	26-sep-08	33.646,43	SUBV.EE.LL.MEJORA CALIDAD INF.TURISTICAS.O.5.2.08
AYTO.ZAMORA	26-sep-08	70.875,00	SUBV.EE.LL.MEJORA CALIDAD INF.TURISTICAS.O.5.2.08
CONSEJO COMARCAL DEL BIERZO	26-sep-08	18.375,00	SUBV.EE.LL.MEJORA CALIDAD INF.TURISTICAS.O.5.2.08
E.L.M.SANTA ESPINA	26-sep-08	3.801,53	SUBV.EE.LL.MEJORA CALIDAD INF.TURISTICAS.O.5.2.08
JTA.ADVA.RIOCEREZO	26-sep-08	81.000,00	SUBV.EE.LL.MEJORA CALIDAD INF.TURISTICAS.O.5.2.08
JTA.VEC.MONTEALEGRE	26-sep-08	25.523,04	SUBV.EE.LL.MEJORA CALIDAD INF.TURISTICAS.O.5.2.08
AYTO DONJIMENO	29-sep-08	8.618,56	SUBVENCIÓN ENTIDADES LOCALES - CONFINANCIADO POR
AYTO. DE DIEGO DEL CARPIO	29-sep-08	11.409,44	SUBVENCIÓN ENTIDADES LOCALES - CONFINANCIADO POR
AYTO. DE SAN FELICES DE LOS GALLEGO	29-sep-08	4.161,60	SUBVENCION ELCO/08/SA/0404
AYTO. DE SAN FELICES DE LOS GALLEGO	29-sep-08	16.646,40	SUBVENCION ELCO/08/SA/0403
AYTO.ALDEASECA DE LA FRONTERA	29-sep-08	16.923,84	SUBVENCION ELCO/08/SA/0387
AYTO.ALMENDRA	29-sep-08	11.097,60	SUBVENCION ELCO/08/SA/0392
AYTO.BAÑOBAREZ	29-sep-08	16.923,84	SUBVENCION ELCO/08/SA/0383
AYTO.BEJAR	29-sep-08	11.468,00	SUBVENCION ELCO/08/SA/0378

AYTO.BEJAR	29-sep-08	16.711,56	SUBVENCION ELCO/08/SA/0364
AYTO.BEJAR	29-sep-08	22.282,08	SUBVENCION ELCO/08/SA/0362
AYTO.BEJAR	29-sep-08	22.282,08	SUBVENCION ELCO/08/SA/0366
AYTO.BEJAR	29-sep-08	22.282,08	SUBVENCION ELCO/08/SA/0365
AYTO.BEJAR	29-sep-08	22.282,08	SUBVENCION ELCO/08/SA/0367
AYTO.BEJAR	29-sep-08	22.936,00	SUBVENCION ELCO/08/SA/0374
AYTO.BEJAR	29-sep-08	28.706,60	SUBVENCION ELCO/08/SA/0356
AYTO.BEJAR	29-sep-08	28.706,60	SUBVENCION ELCO/08/SA/0357
AYTO.BEJAR	29-sep-08	39.691,48	SUBVENCION ELCO/08/SA/0368
AYTO.BEJAR	29-sep-08	39.691,48	SUBVENCION ELCO/08/SA/0359
AYTO.BEJAR	29-sep-08	39.691,48	SUBVENCION ELCO/08/SA/0360
AYTO.BEJAR	29-sep-08	39.691,48	SUBVENCION ELCO/08/SA/0361
AYTO.BEJAR	29-sep-08	46.130,64	SUBVENCION ELCO/08/SA/0353
AYTO.BEJAR	29-sep-08	46.130,64	SUBVENCION ELCO/08/SA/0355
AYTO.BEJAR	29-sep-08	57.413,20	SUBVENCION ELCO/08/SA/0354
AYTO.BERMELLAR	29-sep-08	11.282,56	SUBVENCION ELCO/08/SA/0380
AYTO.CASAVIEJA	29-sep-08	33.176,68	SUBVENCIÓN ENTIDADES LOCALES - CONFINANCIADO POR
AYTO.CASILLAS	29-sep-08	26.505,98	SUBVENCIÓN ENTIDADES LOCALES - CONFINANCIADO POR
AYTO.CASTELLANOS DE ZAPARDIEL	29-sep-08	8.431,20	SUBVENCIÓN ENTIDADES LOCALES - CONFINANCIADO POR
AYTO.CEBREROS	29-sep-08	32.181,42	SUBVENCIÓN ENTIDADES LOCALES - CONFINANCIADO POR
AYTO.CHAMARTIN	29-sep-08	11.740,06	SUBVENCIÓN ENTIDADES LOCALES - CONFINANCIADO POR
AYTO.CILLAN	29-sep-08	11.428,96	SUBVENCIÓN ENTIDADES LOCALES - CONFINANCIADO POR
AYTO.CISLA	29-sep-08	11.241,60	SUBVENCIÓN ENTIDADES LOCALES - CONFINANCIADO POR
AYTO.COLLADO DE CONTRERAS	29-sep-08	11.428,96	SUBVENCIÓN ENTIDADES LOCALES - CONFINANCIADO POR
AYTO.COLLADO DEL MIRON	29-sep-08	5.058,72	SUBVENCIÓN ENTIDADES LOCALES - CONFINANCIADO POR
AYTO.CONSTANZANA	29-sep-08	8.618,56	SUBVENCIÓN ENTIDADES LOCALES - CONFINANCIADO POR
AYTO.CRESPOS	29-sep-08	17.143,44	SUBVENCIÓN ENTIDADES LOCALES - CONFINANCIADO POR
AYTO.CUEVAS DEL VALLE	29-sep-08	22.857,92	SUBVENCIÓN ENTIDADES LOCALES - CONFINANCIADO POR
AYTO.DONVIDAS	29-sep-08	11.428,96	SUBVENCIÓN ENTIDADES LOCALES - CONFINANCIADO POR
AYTO.DOÑINOS DE LEDESMA	29-sep-08	5.641,28	SUBVENCION ELCO/08/SA/0311
AYTO.FLORES DE AVILA	29-sep-08	12.539,70	SUBVENCIÓN ENTIDADES LOCALES - CONFINANCIADO POR

AYTO.FUENTELIANTE	29-sep-08	11.282,56	SUBVENCION ELCO/08/SA/0381
AYTO.GEJUELO DEL BARRO	29-sep-08	5.641,28	SUBVENCION ELCO/08/SA/0309
AYTO.LA COLILLA	29-sep-08	13.150,80	SUBVENCIÓN ENTIDADES LOCALES - CONFINANCIADO POR
AYTO.LAGUNILLA	29-sep-08	21.177,00	SUBVENCION ELCO/08/SA/0385
AYTO.LEDESMA	29-sep-08	4.067,48	SUBVENCION ELCO/08/SA/0401
AYTO.LEDESMA	29-sep-08	7.174,82	SUBVENCION ELCO/08/SA/0400
AYTO.LEDESMA	29-sep-08	23.065,32	SUBVENCION ELCO/08/SA/0402
AYTO.MASUECO DE LA RIBERA	29-sep-08	16.923,84	SUBVENCION ELCO/08/SA/0391
AYTO.NAVARREDONDA DE LA RINCONADA	29-sep-08	16.923,84	SUBVENCION ELCO/08/SA/0408
AYTO.OLMEDO DE CAMACES	29-sep-08	11.282,56	SUBVENCION ELCO/08/SA/0382
AYTO.PARADA DE RUBIALES	29-sep-08	8.153,26	SUBVENCION ELCO/08/SA/0393
AYTO.PEREÑA DE LA RIBERA	29-sep-08	16.923,84	SUBVENCION ELCO/08/SA/0405
AYTO.POZUELO DE LA ORDEN	29-sep-08	6.413,54	EXPTE. ELCO/08/VA/0030 ANTICIPO
AYTO.SANTIAGO DE LA PUEBLA	29-sep-08	8.323,20	SUBVENCION ELCO/08/SA/0398
AYTO.SORIHUELA	29-sep-08	16.646,40	SUBVENCION ELCO/08/SA/0389
AYTO.VALSALABROSO	29-sep-08	11.282,56	SUBVENCION ELCO/08/SA/0399
AYTO.VILLASECO DE LOS REYES	29-sep-08	11.282,56	SUBVENCION ELCO/08/SA/0352
DIPUTACION PROV.AVILA	29-sep-08	14.732,78	SUBVENCIÓN ENTIDADES LOCALES - CONFINANCIADO POR
AYTO STO DOMINGO DE LAS POSADAS	30-sep-08	5.000,00	SUBVENCIÓN ENTIDADES LOCALES - OBRAS DE INTERÉS
AYTO. CARRASCAL DE BARREGAS	30-sep-08	22.277,20	SUBVENCION ELCO/08/SA/0456
AYTO. DE SANCHOTELLO	30-sep-08	4.497,60	SUBVENCION ELCO/08/SA/0422
AYTO. DE SANCHOTELLO	30-sep-08	11.097,60	SUBVENCION ELCO/08/SA/0424
AYTO. DE SANTO TOME DE ZABARCOS	30-sep-08	5.753,52	SUBVENCIÓN ENTIDADES LOCALES - OBRAS DE INTERÉS
AYTO. DE VILLATORO	30-sep-08	6.366,60	SUBVENCIÓN ENTIDADES LOCALES - CONFINANCIADO POR
AYTO. DE VILLAVERDE DE GUAREÑA	30-sep-08	11.282,56	SUBVENCION ELCO/08/SA/0465
AYTO.ALBA DE TORMES	30-sep-08	8.676,00	SUBVENCION ELCO/08/SA/0459
AYTO.ALBA DE TORMES	30-sep-08	8.890,20	SUBVENCION ELCO/08/SA/0460
AYTO.ALBA DE TORMES	30-sep-08	37.833,30	SUBVENCION ELCO/08/SA/0463
AYTO.ALBA DE TORMES	30-sep-08	62.883,00	SUBVENCION ELCO/08/SA/0461
AYTO.ALDEA DEL OBISPO	30-sep-08	17.424,04	SUBVENCION ELCO/08/SA/0416
AYTO.BERROCAL DE SALVATIERRA	30-sep-08	11.282,56	SUBVENCION ELCO/08/SA/0441

AYTO.BOADA	30-sep-08	16.923,84	SUBVENCION ELCO/08/SA/0413
AYTO.CABRERIZOS	30-sep-08	8.302,80	SUBVENCION ELCO/08/SA/0427
AYTO.CABRERIZOS	30-sep-08	21.912,00	SUBVENCION ELCO/08/SA/0433
AYTO.CABRERIZOS	30-sep-08	22.501,20	SUBVENCION ELCO/08/SA/0432
AYTO.CAMPILLO DE AZABA	30-sep-08	16.923,84	SUBVENCION ELCO/08/SA/0418
AYTO.CARROCERA	30-sep-08	150.000,00	SUBV.DIRECTA A.J.27SET07 AMPLIAC. POLIGONO INDUST.
AYTO.CEREZAL DE PEÑAHORCADA	30-sep-08	8.323,20	SUBVENCION ELCO/08/SA/0412
AYTO.CISTIERNA	30-sep-08	277.777,50	SUBV.DIRECTA A.J.7ABR05 AMPLIACION POLIGONO INDUST
AYTO.COCA DE ALBA	30-sep-08	11.282,56	SUBVENCION ELCO/08/SA/0429
AYTO.DE CASILLAS DE FLORES	30-sep-08	16.923,84	SUBVENCION ELCO/08/SA/0414
AYTO.DE SOLANA DEL RIO ALMAR	30-sep-08	5.714,48	SUBVENCIÓN ENTIDADES LOCALES - OBRAS DE INTERÉS
AYTO.EL HORNILLO	30-sep-08	16.657,44	SUBVENCIÓN ENTIDADES LOCALES - OBRAS DE INTERÉS
AYTO.EL TIEMBLO	30-sep-08	115.000,86	SUBVENCIÓN ENTIDADES LOCALES - OBRAS DE INTERÉS
AYTO.ESCURIAL DE LA SIERRA	30-sep-08	5.641,28	SUBVENCION ELCO/08/SA/0409
AYTO.ESCURIAL DE LA SIERRA	30-sep-08	8.153,26	SUBVENCION ELCO/08/SA/0410
AYTO.ESPINOSA DE LOS CABALLEROS	30-sep-08	11.241,60	SUBVENCIÓN ENTIDADES LOCALES - OBRAS DE INTERÉS
AYTO.FRESNEDOSO	30-sep-08	12.484,80	SUBVENCION ELCO/08/SA/0419
AYTO.FUENTES DE AÑO	30-sep-08	12.646,80	SUBVENCIÓN ENTIDADES LOCALES - OBRAS DE INTERÉS
AYTO.GARCIBUEY	30-sep-08	16.646,40	SUBVENCION ELCO/08/SA/0425
AYTO.GOMECELLO	30-sep-08	16.923,84	SUBVENCION ELCO/08/SA/0464
AYTO.LA ALAMEDA DE GARDON	30-sep-08	11.282,56	SUBVENCION ELCO/08/SA/0417
AYTO.LA POLA DE GORDON	30-sep-08	333.333,00	SUBV.DIRECTA A.J.7ABR05 AMPLIACION POLIGONO INDUST
AYTO.LA SERRADA	30-sep-08	5.714,48	SUBVENCIÓN ENTIDADES LOCALES - OBRAS DE INTERÉS
AYTO.LA TORRE	30-sep-08	5.714,48	SUBVENCIÓN ENTIDADES LOCALES - OBRAS DE INTERÉS
AYTO.LAGUNA DE DUERO	30-sep-08	35.000,00	SUBV.D.REDAC.PROYECTO CENTRO CULTURAL.AJ.21.8.08.
AYTO.LOS SANTOS	30-sep-08	17.409,40	SUBVENCION ELCO/08/SA/0437
AYTO.MADRIGAL DE LAS ALTAS TORRES	30-sep-08	61.393,80	SUBVENCIÓN ENTIDADES LOCALES - OBRAS DE INTERÉS
AYTO.MATALLANA DE TORIO	30-sep-08	138.888,50	SUBV.DIRECTA A.J.7ABR05 CREACIÓN SUELO INDUSTRIAL
AYTO.MOLINILLO	30-sep-08	11.282,56	SUBVENCION ELCO/08/SA/0420
AYTO.NAVALMORAL DE BEJAR	30-sep-08	8.323,20	SUBVENCION ELCO/08/SA/0440
AYTO.ORBITA	30-sep-08	11.241,60	SUBVENCIÓN ENTIDADES LOCALES - OBRAS DE INTERÉS

AYTO.PEÑARANDILLA	30-sep-08	11.282,56	SUBVENCION ELCO/08/SA/0428
AYTO.PIEDRALAVES	30-sep-08	74.288,24	SUBVENCIÓN ENTIDADES LOCALES - OBRAS DE INTERÉS
AYTO.PIZARRAL	30-sep-08	11.282,56	SUBVENCION ELCO/08/SA/0443
AYTO.RINCONADA DE LA SIERRA	30-sep-08	11.282,56	SUBVENCION ELCO/08/SA/0411
AYTO.SALVATIERRA DE TORMES	30-sep-08	5.641,28	SUBVENCION ELCO/08/SA/0442
AYTO.SANTIAGO DEL COLLADO	30-sep-08	8.431,20	SUBVENCIÓN ENTIDADES LOCALES - OBRAS DE INTERÉS
AYTO.SAUCELLE	30-sep-08	16.923,84	SUBVENCION ELCO/08/SA/0468
AYTO.SERRANILLOS	30-sep-08	11.428,96	SUBVENCIÓN ENTIDADES LOCALES - OBRAS DE INTERÉS
AYTO.SINLABAJOS	30-sep-08	11.428,96	SUBVENCIÓN ENTIDADES LOCALES - OBRAS DE INTERÉS
AYTO.SOLANA DE AVILA	30-sep-08	5.714,48	SUBVENCIÓN ENTIDADES LOCALES - OBRAS DE INTERÉS
AYTO.SOLOSANCHO	30-sep-08	22.483,20	SUBVENCIÓN ENTIDADES LOCALES - OBRAS DE INTERÉS
AYTO.SOTALVO	30-sep-08	10.287,04	SUBVENCIÓN ENTIDADES LOCALES - OBRAS DE INTERÉS
AYTO.SOTILLO DE LA ADRADA	30-sep-08	85.888,00	SUBVENCIÓN ENTIDADES LOCALES - OBRAS DE INTERÉS
AYTO.TIÑOSILLOS	30-sep-08	33.724,80	SUBVENCIÓN ENTIDADES LOCALES - OBRAS DE INTERÉS
AYTO.TORDILLOS	30-sep-08	3.154,92	SUBVENCION ELCO/08/SA/0431
AYTO.TORDILLOS	30-sep-08	11.282,56	SUBVENCION ELCO/08/SA/0430
AYTO.TORNADIZOS DE AVILA	30-sep-08	11.428,96	SUBVENCIÓN ENTIDADES LOCALES - OBRAS DE INTERÉS
AYTO.UMBRIAS	30-sep-08	11.428,96	SUBVENCIÓN ENTIDADES LOCALES - CONFINANCIADO POR
AYTO.VALDERRUEDA	30-sep-08	138.888,50	SUBV.DIRECTA A.J.24NOV05 CREACIÓN SUELO INDUSTRIAL
AYTO.VALERO	30-sep-08	11.097,60	SUBVENCION ELCO/08/SA/0426
AYTO.VEGA DE SANTA MARIA	30-sep-08	11.428,96	SUBVENCIÓN ENTIDADES LOCALES - CONFINANCIADO POR
AYTO.VELAYOS	30-sep-08	11.428,96	SUBVENCIÓN ENTIDADES LOCALES - CONFINANCIADO POR
AYTO.VILLABLINO	30-sep-08	361.111,00	SUBV.DIRECTA A.J.7ABR05 AMPLIACION POLIGONO INDUST
AYTO.VILLAFLOR	30-sep-08	5.589,36	SUBVENCIÓN ENTIDADES LOCALES - CONFINANCIADO POR
AYTO.VILLANUEVA DE AVILA	30-sep-08	11.428,96	SUBVENCIÓN ENTIDADES LOCALES - CONFINANCIADO POR
AYTO.VILLANUEVA DE GOMEZ	30-sep-08	11.428,96	SUBVENCIÓN ENTIDADES LOCALES - CONFINANCIADO POR
AYTO.VILLANUEVA DEL ACERAL	30-sep-08	11.428,96	SUBVENCIÓN ENTIDADES LOCALES - CONFINANCIADO POR
AYTO.VILLANUEVA DEL CONDE	30-sep-08	16.646,40	SUBVENCION ELCO/08/SA/0421
AYTO.VILLAR DE CORNEJA	30-sep-08	10.525,44	SUBVENCIÓN ENTIDADES LOCALES - CONFINANCIADO POR
AYTO.VILLAR DE LA YEGUA	30-sep-08	16.923,84	SUBVENCION ELCO/08/SA/0415
AYTO.VILLAREJO DEL VALLE	30-sep-08	12.646,80	SUBVENCIÓN ENTIDADES LOCALES - CONFINANCIADO POR

AYTO.VILLORIA	30-sep-08	57.413,20	SUBVENCION ELCO/08/SA/0457
AYTO.VIÑEGRA DE MORAÑA	30-sep-08	5.714,48	SUBVENCIÓN ENTIDADES LOCALES - CONFINANCIADO POR
AYTO.VITA	30-sep-08	8.431,20	SUBVENCIÓN ENTIDADES LOCALES - CONFINANCIADO POR
AYTO.ZAPARDIEL DE LA CAÑADA	30-sep-08	11.409,44	SUBVENCIÓN ENTIDADES LOCALES - OBRAS DE INTERÉS
AYTO.ZAPARDIEL DE LA RIBERA	30-sep-08	5.704,72	SUBVENCIÓN ENTIDADES LOCALES - OBRAS DE INTERÉS
AYTO DE SAN ESTEBAN DE ZAPARDIEL	01-oct-08	4.215,60	SUBVENCIÓN ENTIDADES LOCALES - OBRAS DE INTERÉS
AYTO NAVAHONDILLA	01-oct-08	17.428,92	SUBVENCIÓN ENTIDADES LOCALES - OBRAS DE INTERÉS
AYTO. DE FRENEDILLA	01-oct-08	11.428,96	SUBVENCIÓN ENTIDADES LOCALES - CONFINANCIADO POR
AYTO. DE HERNANSANCHO	01-oct-08	11.428,96	SUBVENCIÓN ENTIDADES LOCALES - CONFINANCIADO POR
AYTO. DE MUÑICO	01-oct-08	5.714,48	SUBVENCIÓN ENTIDADES LOCALES - OBRAS DE INTERÉS
AYTO.BENAVENTE	01-oct-08	3.007,00	SUBVENCION P. INFORMACION JUVENIL FAM/179/2008
AYTO.BENAVENTE	01-oct-08	4.628,00	SUBVENCION P. INFORMACION JUVENIL FAM/179/2008
AYTO.CANDELARIO	01-oct-08	34.030,80	SUBVENCION ELCO/08/SA/0469
AYTO.CHOZAS ABAJO	01-oct-08	59.520,00	T.E.EL CAMINO DE TU FUTURO FORM.Y FUNC.1ª,2ª FASE
AYTO.CHOZAS ABAJO	01-oct-08	104.852,16	T.E.EL CAMINO DE TU FUTURO SALARIOS 1ª,2ª FASE
AYTO.CIUDAD RODRIGO	01-oct-08	17.424,04	SUBVENCION ELCO/08/SA/0491
AYTO.CIUDAD RODRIGO	01-oct-08	17.424,04	SUBVENCION ELCO/08/SA/0490
AYTO.CIUDAD RODRIGO	01-oct-08	17.424,04	SUBVENCION ELCO/08/SA/0488
AYTO.CIUDAD RODRIGO	01-oct-08	17.424,04	SUBVENCION ELCO/08/SA/0487
AYTO.CIUDAD RODRIGO	01-oct-08	17.424,04	SUBVENCION ELCO/08/SA/0486
AYTO.CIUDAD RODRIGO	01-oct-08	17.424,04	SUBVENCION ELCO/08/SA/0485
AYTO.CIUDAD RODRIGO	01-oct-08	17.424,04	SUBVENCION ELCO/08/SA/0484
AYTO.CIUDAD RODRIGO	01-oct-08	17.424,04	SUBVENCION ELCO/08/SA/0483
AYTO.CIUDAD RODRIGO	01-oct-08	17.424,04	SUBVENCION ELCO/08/SA/0482
AYTO.CORRALES DEL VINO	01-oct-08	500,00	SUBVENCION P. INFORMACION JUVENIL FAM/179/2008
AYTO.DE GEMUÑO	01-oct-08	5.569,30	SUBVENCIÓN ENTIDADES LOCALES - CONFINANCIADO POR
AYTO.DE SALVADIOS	01-oct-08	4.210,00	SUBVENCIÓN ENTIDADES LOCALES - OBRAS DE INTERÉS
AYTO.EL FRESNO	01-oct-08	11.821,80	SUBVENCIÓN ENTIDADES LOCALES - CONFINANCIADO POR
AYTO.EL OSO	01-oct-08	5.714,48	SUBVENCIÓN ENTIDADES LOCALES - OBRAS DE INTERÉS
AYTO.ESPEJA	01-oct-08	16.923,84	SUBVENCION ELCO/08/SA/0474
AYTO.FONTIVEROS	01-oct-08	16.862,40	SUBVENCIÓN ENTIDADES LOCALES - CONFINANCIADO POR

AYTO.FUENTE EL SAUZ	01-oct-08	11.241,60	SUBVENCIÓN ENTIDADES LOCALES - CONFINANCIADO POR
AYTO.FUENTES DE OÑORO	01-oct-08	11.282,56	SUBVENCION ELCO/08/SA/0471
AYTO.FUENTES DE OÑORO	01-oct-08	11.282,56	SUBVENCION ELCO/08/SA/0470
AYTO.FUENTESAUCO	01-oct-08	1.320,00	SUBVENCION P. INFORMACION JUVENIL FAM/179/2008
AYTO.GALLEGOS DE ALTAMIROS	01-oct-08	4.309,28	SUBVENCIÓN ENTIDADES LOCALES - CONFINANCIADO POR
AYTO.GAVILANES	01-oct-08	16.541,04	SUBVENCIÓN ENTIDADES LOCALES - CONFINANCIADO POR
AYTO.GIMIALCON	01-oct-08	4.210,00	SUBVENCIÓN ENTIDADES LOCALES - CONFINANCIADO POR
AYTO.GOTARRENDURA	01-oct-08	12.646,80	SUBVENCIÓN ENTIDADES LOCALES - CONFINANCIADO POR
AYTO.GUISANDO	01-oct-08	22.332,36	SUBVENCIÓN ENTIDADES LOCALES - CONFINANCIADO POR
AYTO.HERRADON DE PINARES	01-oct-08	17.143,44	SUBVENCIÓN ENTIDADES LOCALES - CONFINANCIADO POR
AYTO.HERREROS DEL SUSO	01-oct-08	8.431,20	SUBVENCIÓN ENTIDADES LOCALES - CONFINANCIADO POR
AYTO.HIGUERA DE LAS DUEÑAS	01-oct-08	11.428,96	SUBVENCIÓN ENTIDADES LOCALES - CONFINANCIADO POR
AYTO.HORCAJO DE LAS TORRES	01-oct-08	16.862,40	SUBVENCIÓN ENTIDADES LOCALES - CONFINANCIADO POR
AYTO.HOYOCASERO	01-oct-08	11.428,96	SUBVENCIÓN ENTIDADES LOCALES - CONFINANCIADO POR
AYTO.HOYORREDONDO	01-oct-08	8.431,20	SUBVENCIÓN ENTIDADES LOCALES - CONFINANCIADO POR
AYTO.HOYOS DE MIGUEL MUÑOZ	01-oct-08	5.600,00	SUBVENCIÓN ENTIDADES LOCALES - CONFINANCIADO POR
AYTO.HOYOS DEL COLLADO	01-oct-08	8.400,00	SUBVENCIÓN ENTIDADES LOCALES - CONFINANCIADO POR
AYTO.HOYOS DEL ESPINO	01-oct-08	17.100,00	SUBVENCIÓN ENTIDADES LOCALES - CONFINANCIADO POR
AYTO.LA HIJA DE DIOS	01-oct-08	11.200,00	SUBVENCIÓN ENTIDADES LOCALES - CONFINANCIADO POR
AYTO.LA HORCAJADA	01-oct-08	17.143,44	SUBVENCIÓN ENTIDADES LOCALES - CONFINANCIADO POR
AYTO.LA HOYA	01-oct-08	8.323,20	SUBVENCION ELCO/08/SA/0475
AYTO.LANGA	01-oct-08	24.651,00	SUBVENCIÓN ENTIDADES LOCALES - CONFINANCIADO POR
AYTO.LANZAHITA	01-oct-08	28.104,00	SUBVENCIÓN ENTIDADES LOCALES - CONFINANCIADO POR
AYTO.LAS NAVAS DEL MARQUES	01-oct-08	22.277,20	SUBVENCIÓN ENTIDADES LOCALES - OBRAS DE INTERÉS
AYTO.LOS LLANOS DE TORMES	01-oct-08	4.309,28	SUBVENCIÓN ENTIDADES LOCALES - CONFINANCIADO POR
AYTO.LUMBRALES	01-oct-08	45.630,44	SUBVENCION ELCO/08/SA/0472
AYTO.MALPARTIDA DE CORNEJA	01-oct-08	8.431,20	SUBVENCIÓN ENTIDADES LOCALES - CONFINANCIADO POR
AYTO.MAMBLAS	01-oct-08	16.862,40	SUBVENCIÓN ENTIDADES LOCALES - CONFINANCIADO POR
AYTO.MARLIN	01-oct-08	4.309,28	SUBVENCIÓN ENTIDADES LOCALES - CONFINANCIADO POR
AYTO.MARTIHERRERO	01-oct-08	12.867,57	SUBVENCIÓN ENTIDADES LOCALES - CONFINANCIADO POR
AYTO.MARTINEZ	01-oct-08	11.409,44	SUBVENCIÓN ENTIDADES LOCALES - CONFINANCIADO POR

AYTO.MEDINILLA	01-oct-08	8.431,20	SUBVENCIÓN ENTIDADES LOCALES - CONFINANCIADO POR
AYTO.MIJARES	01-oct-08	17.614,36	SUBVENCIÓN ENTIDADES LOCALES - CONFINANCIADO POR
AYTO.MINGORRIA	01-oct-08	17.729,24	SUBVENCIÓN ENTIDADES LOCALES - OBRAS DE INTERÉS
AYTO.MIRANDA DEL CASTAÑAR	01-oct-08	21.270,40	SUBVENCION ELCO/08/SA/0478
AYTO.MIRONCILLO	01-oct-08	10.287,04	SUBVENCIÓN ENTIDADES LOCALES - CONFINANCIADO POR
AYTO.MOMBELTRAN	01-oct-08	46.840,00	SUBVENCIÓN ENTIDADES LOCALES - CONFINANCIADO POR
AYTO.MONSALUPE	01-oct-08	4.309,28	SUBVENCIÓN ENTIDADES LOCALES - OBRAS DE INTERÉS
AYTO.MORALEJA DE MATACABRAS	01-oct-08	8.431,20	SUBVENCIÓN ENTIDADES LOCALES - OBRAS DE INTERÉS
AYTO.MUÑANA	01-oct-08	5.569,30	SUBVENCIÓN ENTIDADES LOCALES - OBRAS DE INTERÉS
AYTO.MUÑOGRANDE	01-oct-08	5.714,48	SUBVENCIÓN ENTIDADES LOCALES - OBRAS DE INTERÉS
AYTO.MUÑOMER DEL PECO	01-oct-08	5.620,80	SUBVENCIÓN ENTIDADES LOCALES - OBRAS DE INTERÉS
AYTO.MUÑOPEPE	01-oct-08	5.714,48	SUBVENCIÓN ENTIDADES LOCALES - OBRAS DE INTERÉS
AYTO.MUÑOSANCHO	01-oct-08	8.023,32	SUBVENCIÓN ENTIDADES LOCALES - OBRAS DE INTERÉS
AYTO.NARROS DE SALDUEÑA	01-oct-08	11.241,60	SUBVENCIÓN ENTIDADES LOCALES - OBRAS DE INTERÉS
AYTO.NARROS DEL CASTILLO	01-oct-08	10.910,57	SUBVENCIÓN ENTIDADES LOCALES - OBRAS DE INTERÉS
AYTO.NARROS DEL PUERTO	01-oct-08	5.600,00	SUBVENCIÓN ENTIDADES LOCALES - OBRAS DE INTERÉS
AYTO.NAVA DE AREVALO	01-oct-08	22.277,20	SUBVENCIÓN ENTIDADES LOCALES - OBRAS DE INTERÉS
AYTO.NAVA DEL BARCO	01-oct-08	5.714,48	SUBVENCIÓN ENTIDADES LOCALES - OBRAS DE INTERÉS
AYTO.NAVACARROS	01-oct-08	8.323,20	SUBVENCION ELCO/08/SA/0473
AYTO.NAVADIJOS	01-oct-08	8.618,56	SUBVENCIÓN ENTIDADES LOCALES - OBRAS DE INTERÉS
AYTO.NAVAESCURIAL	01-oct-08	11.428,96	SUBVENCIÓN ENTIDADES LOCALES - OBRAS DE INTERÉS
AYTO.NAVALACRUZ	01-oct-08	11.241,60	SUBVENCIÓN ENTIDADES LOCALES - OBRAS DE INTERÉS
AYTO.NAVALMORAL	01-oct-08	17.536,28	SUBVENCIÓN ENTIDADES LOCALES - OBRAS DE INTERÉS
AYTO.NAVALOSA	01-oct-08	11.428,96	SUBVENCIÓN ENTIDADES LOCALES - OBRAS DE INTERÉS
AYTO.NAVALPERAL DE TORMES	01-oct-08	11.409,44	SUBVENCIÓN ENTIDADES LOCALES - OBRAS DE INTERÉS
AYTO.NAVALUENGA	01-oct-08	11.428,96	SUBVENCIÓN ENTIDADES LOCALES - OBRAS DE INTERÉS
AYTO.NAVALUENGA	01-oct-08	44.444,39	SUBVENCIÓN ENTIDADES LOCALES - OBRAS DE INTERÉS
AYTO.NAVARREDONDA DE GREDOS	01-oct-08	17.043,06	SUBVENCIÓN ENTIDADES LOCALES - OBRAS DE INTERÉS
AYTO.NAVARREDONDILLA	01-oct-08	8.431,20	SUBVENCIÓN ENTIDADES LOCALES - OBRAS DE INTERÉS
AYTO.NAVARREVISCA	01-oct-08	9.906,30	SUBVENCIÓN ENTIDADES LOCALES - OBRAS DE INTERÉS
AYTO.NAVATALGORDO	01-oct-08	11.428,96	SUBVENCIÓN ENTIDADES LOCALES - OBRAS DE INTERÉS

AYTO.NAVATEJARES	01-oct-08	4.309,28	SUBVENCIÓN ENTIDADES LOCALES - OBRAS DE INTERÉS
AYTO.NIHARRA	01-oct-08	11.428,96	SUBVENCIÓN ENTIDADES LOCALES - OBRAS DE INTERÉS
AYTO.PAJARES DE ADAJA	01-oct-08	15.912,46	SUBVENCIÓN ENTIDADES LOCALES - OBRAS DE INTERÉS
AYTO.PALACIOS DE GODA	01-oct-08	11.428,96	SUBVENCIÓN ENTIDADES LOCALES - OBRAS DE INTERÉS
AYTO.PAPATRIGO	01-oct-08	11.428,96	SUBVENCIÓN ENTIDADES LOCALES - OBRAS DE INTERÉS
AYTO.PEDRO RODRIGUEZ	01-oct-08	8.618,56	SUBVENCIÓN ENTIDADES LOCALES - OBRAS DE INTERÉS
AYTO.PEGUERINOS	01-oct-08	11.139,82	SUBVENCIÓN ENTIDADES LOCALES - OBRAS DE INTERÉS
AYTO.PIEDRAHITA	01-oct-08	51.735,32	SUBVENCIÓN ENTIDADES LOCALES - OBRAS DE INTERÉS
AYTO.POYALES DEL HOYO	01-oct-08	22.857,92	SUBVENCIÓN ENTIDADES LOCALES - OBRAS DE INTERÉS
AYTO.POZANCO	01-oct-08	5.000,00	SUBVENCIÓN ENTIDADES LOCALES - OBRAS DE INTERÉS
AYTO.RASUEROS	01-oct-08	12.325,50	SUBVENCIÓN ENTIDADES LOCALES - OBRAS DE INTERÉS
AYTO.RIOCABADO	01-oct-08	11.428,96	SUBVENCIÓN ENTIDADES LOCALES - OBRAS DE INTERÉS
AYTO.RIVILLA DE BARAJAS	01-oct-08	5.714,48	SUBVENCIÓN ENTIDADES LOCALES - OBRAS DE INTERÉS
AYTO.SALOBRAL	01-oct-08	10.287,04	SUBVENCIÓN ENTIDADES LOCALES - OBRAS DE INTERÉS
AYTO.SAN BARTOLOME DE PINARES	01-oct-08	11.428,96	SUBVENCIÓN ENTIDADES LOCALES - OBRAS DE INTERÉS
AYTO.SAN CRISTOBAL DE ENTREVIÑAS	01-oct-08	1.200,00	SUBVENCION P. INFORMACION JUVENIL FAM/179/2008
AYTO.SAN ESTEBAN DE LOS PATOS	01-oct-08	5.714,48	SUBVENCIÓN ENTIDADES LOCALES - OBRAS DE INTERÉS
AYTO.SAN ESTEBAN DEL VALLE	01-oct-08	23.046,90	SUBVENCIÓN ENTIDADES LOCALES - OBRAS DE INTERÉS
AYTO.SAN JUAN DE GREDOS	01-oct-08	11.409,44	SUBVENCIÓN ENTIDADES LOCALES - OBRAS DE INTERÉS
AYTO.SAN JUAN DE LA ENCINILLA	01-oct-08	5.714,48	SUBVENCIÓN ENTIDADES LOCALES - OBRAS DE INTERÉS
AYTO.SAN JUAN DE LA NAVA	01-oct-08	11.428,96	SUBVENCIÓN ENTIDADES LOCALES - OBRAS DE INTERÉS
AYTO.SAN JUAN DEL MOLINILLO	01-oct-08	12.646,80	SUBVENCIÓN ENTIDADES LOCALES - OBRAS DE INTERÉS
AYTO.SAN JUAN DEL OLMO	01-oct-08	11.428,96	SUBVENCIÓN ENTIDADES LOCALES - OBRAS DE INTERÉS
AYTO.SAN MARTIN DE LA VEGA DEL	01-oct-08	5.714,48	SUBVENCIÓN ENTIDADES LOCALES - OBRAS DE INTERÉS
AYTO.SAN MIGUEL DE CORNEJA	01-oct-08	11.428,96	SUBVENCIÓN ENTIDADES LOCALES - OBRAS DE INTERÉS
AYTO.SAN MIGUEL DE SERREZUELA	01-oct-08	8.431,20	SUBVENCIÓN ENTIDADES LOCALES - OBRAS DE INTERÉS
AYTO.SAN PEDRO DEL ARROYO	01-oct-08	16.768,07	SUBVENCIÓN ENTIDADES LOCALES - OBRAS DE INTERÉS
AYTO.SAN VICENTE DE AREVALO	01-oct-08	8.618,56	SUBVENCIÓN ENTIDADES LOCALES - OBRAS DE INTERÉS
AYTO.SANCHIDRIAN	01-oct-08	12.927,84	SUBVENCIÓN ENTIDADES LOCALES - OBRAS DE INTERÉS
AYTO.SANTA CRUZ DEL VALLE	01-oct-08	16.862,40	SUBVENCIÓN ENTIDADES LOCALES - OBRAS DE INTERÉS
AYTO.SANTA MARIA DEL BERROCAL	01-oct-08	17.143,44	SUBVENCIÓN ENTIDADES LOCALES - OBRAS DE INTERÉS

AYTO.SANTIAGO DE TORMES	01-oct-08	5.714,48	SUBVENCIÓN ENTIDADES LOCALES - OBRAS DE INTERÉS
AYTO.SANTIBAÑEZ DE VIDRIALES	01-oct-08	600,00	SUBVENCION P. INFORMACION JUVENIL FAM/179/2008
AYTO.SANTIBAÑEZ DE VIDRIALES	01-oct-08	1.820,00	SUBVENCION P. INFORMACION JUVENIL FAM/179/2008
AYTO.STA.MªDEL CUBILLO	01-oct-08	11.241,60	SUBVENCIÓN ENTIDADES LOCALES - OBRAS DE INTERÉS
AYTO.STA.MARIA DE TIETA	01-oct-08	17.143,44	SUBVENCIÓN ENTIDADES LOCALES - OBRAS DE INTERÉS
AYTO.VILLAVIEJA DE YELTES	01-oct-08	11.282,56	SUBVENCION ELCO/08/SA/0477
AYTO.VILLAVIEJA DE YELTES	01-oct-08	11.782,76	SUBVENCION ELCO/08/SA/0476
AYTO.ZORITA DE LA FRONTERA	01-oct-08	16.707,90	SUBVENCION ELCO/08/SA/0479
E.L.M.DE BLACHA	01-oct-08	2.876,76	SUBVENCIÓN ENTIDADES LOCALES - CONFINANCIADO POR
AYTO.DE RIOFRIO	01-oct-08	5.714,48	SUBVENCIÓN ENTIDADES LOCALES - OBRAS DE INTERÉS
AYTO AGUILAR DE CAMPOS	02-oct-08	10.844,44	EXPTE ELCO/08/VA/0066 ANTICIPO
AYTO. BALBOA	02-oct-08	3.400,00	SUBV.EXPTE:ENTIL01/08/LE/0024
AYTO. BALBOA	02-oct-08	3.400,00	SUBV.EXPTE:ENTIL01/08/LE/0025
AYTO. BALBOA	02-oct-08	6.200,00	SUBV.EXPTE:ENTIL01/08/LE/0023
AYTO. BALBOA	02-oct-08	6.200,00	SUBV.EXPTE:ENTIL01/08/LE/0026
AYTO. DE FONTIHOYUELO	02-oct-08	4.108,50	EXPTE. ELCO/08/VA/0071 ANTICIPO
AYTO. DE FRIAS	02-oct-08	61.182,10	SUBV.EXPTE. RC/08/BU/0015
AYTO. DE VEGA DE TIRADOS	02-oct-08	11.282,56	SUBVENCION ELCO/08/SA/0532
AYTO. DE VILLACO	02-oct-08	6.413,54	EXPTE. ELCO/08/VA/0042 ANTICIPO
AYTO. DE VILLASRUBIAS	02-oct-08	16.437,60	SUBVENCION ELCO/08/SA/0555
AYTO.AHIGAL DE VILLARINO	02-oct-08	5.641,28	SUBVENCION ELCO/08/SA/0514
AYTO.ALAEJOS	02-oct-08	3.211,72	EXPTE ELCO/08/VA/0243 ANTICIPO
AYTO.ALAEJOS	02-oct-08	5.531,71	EXPTE ELCO/08/VA/0242 ANTICIPO
AYTO.ALAEJOS	02-oct-08	6.413,54	EXPTE ELCO/08/VA/0240 ANTICIPO
AYTO.ALAEJOS	02-oct-08	6.432,55	EXPTE ELCO/08/VA/0244 ANTICIPO
AYTO.ALAEJOS	02-oct-08	12.827,08	EXPTE ELCO/08/VA/0241 ANTICIPO
AYTO.ALAR DEL REY	02-oct-08	50.000,00	SUBV.EXPTE. RC/08/PA/0008
AYTO.ALBA DE TORMES	02-oct-08	3.750,00	SUBV.EXPTE:ENTIL01/08/SA/0001
AYTO.ALBA DE TORMES	02-oct-08	35.000,00	SUBV.EXPTE. RC/08/SA/0011
AYTO.ALCAZAREN	02-oct-08	4.572,56	EXPTE ELCO/08/VA/0005 ANTICIPO
AYTO.ALCAZAREN	02-oct-08	4.572,56	EXPTE ELCO/08/VA/0006 ANTICIPO

AYTO.ALCAZAREN	02-oct-08	6.051,21	EXPTE ELCO/08/VA/0007 ANTICIPO
AYTO.ALCAZAREN	02-oct-08	12.827,08	EXPTE ELCO/08/VA/0004 ANTICIPO
AYTO.ALDEALENGUA	02-oct-08	12.484,80	SUBVENCION ELCO/08/SA/0562
AYTO.ALDEAMAYOR DE SAN MARTIN	02-oct-08	5.533,92	EXPTE ELCO/08/VA/0033 ANTICIPO
AYTO.ALDEAMAYOR DE SAN MARTIN	02-oct-08	51.579,16	EXPTE ELCO/08/VA/0034 ANTICIPO
AYTO.ALDEANUEVA DE LA SIERRA	02-oct-08	4.161,60	SUBVENCION ELCO/08/SA/0528
AYTO.ALMARZA	02-oct-08	17.334,31	SUBV.EXPTE. RC/08/SO/0003
AYTO.AMUSQUILLO	02-oct-08	3.211,72	EXPTE ELCO/08/VA/0026 ANTICIPO
AYTO.AMUSQUILLO	02-oct-08	6.413,54	EXPTE ELCO/08/VA/0025 ANTICIPO
AYTO.AREVALO	02-oct-08	90.999,97	SUBV.EXPTE. RC/08/AV/0003
AYTO.ATAQUINES	02-oct-08	18.925,20	EXPTE ELCO/08/VA/0206 ANTICIPO
AYTO.AYLLON	02-oct-08	44.942,90	SUBV.EXPTE. RC/08/SG/0014
AYTO.BARCEO	02-oct-08	11.282,56	SUBVENCION ELCO/08/SA/0513
AYTO.BECILLA DE VALDERADUEY	02-oct-08	6.413,54	EXPTE ELCO/08/VA/0035 ANTICIPO
AYTO.BENAFARCES	02-oct-08	5.608,34	EXPTE ELCO/08/VA/0067 ANTICIPO
AYTO.BERRUECES	02-oct-08	2.964,08	EXPTE ELCO/08/VA/0125 ANTICIPO
AYTO.BOBADILLA DEL CAMPO	02-oct-08	9.450,00	EXPTE ELCO/08/VA/0002 ANTICIPO
AYTO.BOCOS DE DUERO	02-oct-08	6.237,00	EXPTE ELCO/08/VA/0126 ANTICIPO
AYTO.BOECILLO	02-oct-08	21.912,00	EXPTE ELCO/08/VA/0135 ANTICIPO
AYTO.BOLAÑOS DE CAMPOS	02-oct-08	5.569,30	EXPTE ELCO/08/VA/0146 ANTICIPO
AYTO.BUSTILLO DE CHAVES	02-oct-08	4.108,50	EXPTE ELCO/08/VA/0008 ANTICIPO
AYTO.CABEZA DEL CABALLO	02-oct-08	16.923,84	SUBVENCION ELCO/08/SA/0518
AYTO.CABEZON DE PISUERGA	02-oct-08	22.277,20	EXPTE ELCO/08/VA/0045 ANTICIPO
AYTO.CABEZON DE PISUERGA	02-oct-08	25.901,98	EXPTE ELCO/08/VA/0044 ANTICIPO
AYTO.CABREROS DEL MONTE	02-oct-08	5.569,30	EXPTE ELCO/08/VA/0036 ANTICIPO
AYTO.CALERUEGA	02-oct-08	28.173,60	SUBV.EXPTE. RC/08/BU/0017
AYTO.CALVARRASA DE ABAJO	02-oct-08	2.563,52	SUBVENCION ELCO/08/SA/0523
AYTO.CALVARRASA DE ABAJO	02-oct-08	4.646,55	SUBVENCION ELCO/08/SA/0524
AYTO.CALVARRASA DE ABAJO	02-oct-08	4.771,56	SUBVENCION ELCO/08/SA/0522
AYTO.CALVARRASA DE ABAJO	02-oct-08	39.488,96	SUBVENCION ELCO/08/SA/0525
AYTO.CAMPASPERO	02-oct-08	17.778,00	EXPTE ELCO/08/VA/0212 ANTICIPO

AYTO.CAMPORREDONDO	02-oct-08	1.577,10	EXPTE ELCO/08/VA/0254 ANTICIPO
AYTO.CANALEJAS DE PEÑAFIEL	02-oct-08	4.108,50	EXPTE ELCO/08/VA/0093 ANTICIPO
AYTO.CANTAGALLO	02-oct-08	16.923,84	SUBVENCION ELCO/08/SA/0591
AYTO.CANTALAPIEDRA	02-oct-08	3.373,20	SUBVENCION ELCO/08/SA/0567
AYTO.CANTALAPIEDRA	02-oct-08	8.323,20	SUBVENCION ELCO/08/SA/0565
AYTO.CANTALAPIEDRA	02-oct-08	12.484,80	SUBVENCION ELCO/08/SA/0563
AYTO.CANTALAPIEDRA	02-oct-08	16.646,40	SUBVENCION ELCO/08/SA/0564
AYTO.CANTALAPIEDRA	02-oct-08	16.646,40	SUBVENCION ELCO/08/SA/0566
AYTO.CARPIO DE AZABA	02-oct-08	2.095,20	SUBVENCION ELCO/08/SA/0520
AYTO.CARPIO DEL CAMPO	02-oct-08	24.448,00	EXPTE ELCO/08/VA/0166 ANTICIPO
AYTO.CARRION DE LOS CONDES	02-oct-08	70.000,00	SUBV.EXPTE. RC/08/PA/0014
AYTO.CASASOLA DE ARION	02-oct-08	2.787,70	EXPTE ELCO/08/VA/0069 ANTICIPO
AYTO.CASASOLA DE ARION	02-oct-08	5.569,30	EXPTE ELCO/08/VA/0068 ANTICIPO
AYTO.CASTREJON DE TRABANCOS	02-oct-08	9.462,60	EXPTE ELCO/08/VA/0094 ANTICIPO
AYTO.CASTRILLO DE DUERO	02-oct-08	5.478,00	EXPTE ELCO/08/VA/0216 ANTICIPO
AYTO.CASTRILLO-TEJERIEGO	02-oct-08	11.138,60	EXPTE ELCO/08/VA/0055 ANTICIPO
AYTO.CASTRODEZA	02-oct-08	3.228,73	EXPTE ELCO/08/VA/0115 ANTICIPO
AYTO.CASTROMEMBIBRE	02-oct-08	6.120,00	EXPTE ELCO/08/VA/0122 ANTICIPO
AYTO.CASTROMONTE	02-oct-08	12.721,94	EXPTE ELCO/08/VA/0152 ANTICIPO
AYTO.CASTRONUEVO DE ESGUEVA	02-oct-08	1.843,20	EXPTE ELCO/08/VA/0201 ANTICIPO
AYTO.CASTRONUEVO DE ESGUEVA	02-oct-08	2.787,70	EXPTE ELCO/08/VA/0199ANTICIPO
AYTO.CASTRONUEVO DE ESGUEVA	02-oct-08	6.413,54	EXPTE ELCO/08/VA/0197 ANTICIPO
AYTO.CASTRONUÑO	02-oct-08	18.962,64	EXPTE. ELCO/08/VA/0037 ANTICIPO
AYTO.CASTROPONCE DE VALDERADUEY	02-oct-08	6.413,54	EXPTE. ELCO/08/VA/0099 ANTICIPO
AYTO.CEINOS DE CAMPOS	02-oct-08	8.217,00	EXPTE. ELCO/08/VA/0070 ANTICIPO
AYTO.CERECEDA DE LA SIERRA	02-oct-08	8.323,20	SUBVENCION ELCO/08/SA/0529
AYTO.CERVERA DE PISUERGA	02-oct-08	66.440,46	SUBV.EXPTE. RC/08/PA/0016
AYTO.CERVILLEGO DE LA CRUZ	02-oct-08	11.956,00	EXPTE. ELCO/08/VA/0100 ANTICIPO
AYTO.CIGALES	02-oct-08	77.526,12	EXPTE. ELCO/08/VA/0128 ANTICIPO
AYTO.CIGUÑUELA	02-oct-08	2.787,70	EXPTE. ELCO/08/VA/0139 ANTICIPO
AYTO.CIGUÑUELA	02-oct-08	2.787,70	EXPTE. ELCO/08/VA/0138 ANTICIPO

AYTO.CIGUÑUELA	02-oct-08	6.457,46	EXPTE. ELCO/08/VA/0141 ANTICIPO
AYTO.CILLEROS DE LA BASTIDA	02-oct-08	8.323,20	SUBVENCION ELCO/08/SA/0530
AYTO.CIUDAD RODRIGO	02-oct-08	6.025,58	SUBVENCION ELCO/08/SA/0493
AYTO.CIUDAD RODRIGO	02-oct-08	6.025,58	SUBVENCION ELCO/08/SA/0507
AYTO.CIUDAD RODRIGO	02-oct-08	17.424,04	SUBVENCION ELCO/08/SA/0497
AYTO.CIUDAD RODRIGO	02-oct-08	17.424,04	SUBVENCION ELCO/08/SA/0495
AYTO.CIUDAD RODRIGO	02-oct-08	17.424,04	SUBVENCION ELCO/08/SA/0494
AYTO.CIUDAD RODRIGO	02-oct-08	17.424,04	SUBVENCION ELCO/08/SA/0578
AYTO.CIUDAD RODRIGO	02-oct-08	17.424,04	SUBVENCION ELCO/08/SA/0579
AYTO.CIUDAD RODRIGO	02-oct-08	17.424,04	SUBVENCION ELCO/08/SA/0499
AYTO.CIUDAD RODRIGO	02-oct-08	17.424,04	SUBVENCION ELCO/08/SA/0498
AYTO.CIUDAD RODRIGO	02-oct-08	17.424,04	SUBVENCION ELCO/08/SA/0503
AYTO.CIUDAD RODRIGO	02-oct-08	17.424,04	SUBVENCION ELCO/08/SA/0500
AYTO.CIUDAD RODRIGO	02-oct-08	23.065,32	SUBVENCION ELCO/08/SA/0496
AYTO.CIUDAD RODRIGO	02-oct-08	27.846,50	SUBVENCION ELCO/08/SA/0492
AYTO.CIUDAD RODRIGO	02-oct-08	28.706,60	SUBVENCION ELCO/08/SA/0501
AYTO.CIUDAD RODRIGO	02-oct-08	82.282,20	SUBV.EXPTE. RC/08/SA/0019
AYTO.COCA	02-oct-08	24.467,44	SUBV.EXPTE. RC/08/SG/0004
AYTO.COGECES DE ISCAR	02-oct-08	12.888,08	EXPTE. ELCO/08/VA/0235 ANTICIPO
AYTO.COGECES DEL MONTE	02-oct-08	12.888,08	EXPTE. ELCO/08/VA/0175 ANTICIPO
AYTO.CONGOSTO	02-oct-08	48.734,22	SUBV.EXPTE. RC/08/LE/0018
AYTO.CORCOS	02-oct-08	9.462,60	EXPTE. ELCO/08/VA/0161 ANTICIPO
AYTO.CORRALES DE DUERO	02-oct-08	9.462,60	EXPTE. ELCO/08/VA/0124 ANTICIPO
AYTO.CORULLON	02-oct-08	3.400,00	SUBV.EXPTE:ENTIL01/08/LE/0022
AYTO.CORULLON	02-oct-08	3.400,00	SUBV.EXPTE:ENTIL01/08/LE/0021
AYTO.CORULLON	02-oct-08	6.200,00	SUBV.EXPTE:ENTIL01/08/LE/0020
AYTO.CUELLAR	02-oct-08	2.034,25	SUBV.EXPTE:ENTIL01/08/SG/0001
AYTO.CUELLAR	02-oct-08	69.368,05	SUBV.EXPTE. RC/08/SG/0012
AYTO.CUENCA DE CAMPOS	02-oct-08	8.217,00	EXPTE. ELCO/08/VA/0101 ANTICIPO
AYTO.CURIEL DE DUERO	02-oct-08	9.462,60	EXPTE. ELCO/08/VA/0137 ANTICIPO
AYTO.DE ALDEA DE SAN MIGUEL	02-oct-08	3.373,20	EXPTE ELCO/08/VA/0245 ANTICIPO

AYTO.DE ALDEA DE SAN MIGUEL	02-oct-08	6.413,54	EXPTE ELCO/08/VA/0246 ANTICIPO
AYTO.DE FOMPEDRAZA	02-oct-08	10.956,00	EXPTE. ELCO/08/VA/0107 ANTICIPO
AYTO.DE PESQUERA DE DUERO	02-oct-08	12.465,47	EXPTE. ELCO/08/VA/0167 ANTICIPO
AYTO.DE URONES DE CASTROPONCE	02-oct-08	6.413,54	EXPTE. ELCO/08/VA/0130 ANTICIPO
AYTO.DE VILORIA	02-oct-08	6.320,88	EXPTE. ELCO/08/VA/0186 ANTICIPO
AYTO.DONIÑOS DE SALAMANCA	02-oct-08	8.770,32	SUBVENCION ELCO/08/SA/0527
AYTO.DONIÑOS DE SALAMANCA	02-oct-08	11.282,56	SUBVENCION ELCO/08/SA/0536
AYTO.EL BODON	02-oct-08	16.923,84	SUBVENCION ELCO/08/SA/0512
AYTO.EL CAMPILLO	02-oct-08	12.600,00	EXPTE ELCO/08/VA/0046 ANTICIPO
AYTO.ENCINAS DE ESGUEVA	02-oct-08	8.900,00	EXPTE. ELCO/08/VA/0081 ANTICIPO
AYTO.ENCINASOLA DE LOS COMENDADORES	02-oct-08	11.282,56	SUBVENCION ELCO/08/SA/0572
AYTO.ENDRINAL DE LA SIERRA	02-oct-08	11.282,56	SUBVENCION ELCO/08/SA/0538
AYTO.ESGUEVILLAS DE ESGUEVA	02-oct-08	2.102,20	EXPTE. ELCO/08/VA/0257 ANTICIPO
AYTO.ESGUEVILLAS DE ESGUEVA	02-oct-08	9.672,88	EXPTE. ELCO/08/VA/0256 ANTICIPO
AYTO.FABERO	02-oct-08	90.000,00	SUBV.EXPTE. RC/08/LE/0003
AYTO.FOMBELLIDA	02-oct-08	2.804,17	EXPTE. ELCO/08/VA/0148 ANTICIPO
AYTO.FRESNO EL VIEJO	02-oct-08	31.675,20	EXPTE. ELCO/08/VA/0162 ANTICIPO
AYTO.FUENSALDAÑA	02-oct-08	6.367,14	EXPTE. ELCO/08/VA/0010 ANTICIPO
AYTO.FUENSALDAÑA	02-oct-08	8.724,03	EXPTE. ELCO/08/VA/0009 ANTICIPO
AYTO.FUENSALDAÑA	02-oct-08	11.138,60	EXPTE. ELCO/08/VA/0011 ANTICIPO
AYTO.FUENTE EL SOL	02-oct-08	11.956,00	EXPTE. ELCO/08/VA/0038 ANTICIPO
AYTO.GALLEGOS DE ARGAÑAN	02-oct-08	11.282,56	SUBVENCION ELCO/08/SA/0577
AYTO.GATON DE CAMPOS	02-oct-08	4.108,50	EXPTE. ELCO/08/VA/0056 ANTICIPO
AYTO.GUARDO	02-oct-08	34.391,75	SUBV.EXPTE. RC/08/PA/0005
AYTO.GUIJUELO	02-oct-08	11.282,56	SUBVENCION ELCO/08/SA/0521
AYTO.HERRERA DE PISUERGA	02-oct-08	79.100,00	SUBV.EXPTE. RC/08/PA/0007
AYTO.HERRIN DE CAMPOS	02-oct-08	4.108,50	EXPTE. ELCO/08/VA/0057 ANTICIPO
AYTO.HERRIN DE CAMPOS	02-oct-08	4.753,80	EXPTE. ELCO/08/VA/0058 ANTICIPO
AYTO.ISCAR	02-oct-08	6.457,46	EXPTE. ELCO/08/VA/0085 ANTICIPO
AYTO.ISCAR	02-oct-08	11.138,60	EXPTE. ELCO/08/VA/0083 ANTICIPO
AYTO.ISCAR	02-oct-08	14.751,47	EXPTE. ELCO/08/VA/0084 ANTICIPO

AYTO.ISCAR	02-oct-08	51.373,23	EXPTE. ELCO/08/VA/0082 ANTICIPO
AYTO.ITUERO DE AZABA	02-oct-08	16.923,84	SUBVENCION ELCO/08/SA/0509
AYTO.LA BAÑEZA	02-oct-08	79.999,83	SUBV.EXPTE. RC/08/LE/0005
AYTO.LA BASTIDA	02-oct-08	4.161,60	SUBVENCION ELCO/08/SA/0531
AYTO.LA CISTERNIGA	02-oct-08	19.646,88	EXPTE. ELCO/08/VA/0143 ANTICIPO
AYTO.LA PARRILLA	02-oct-08	11.858,40	EXPTE. ELCO/08/VA/0086 ANTICIPO
AYTO.LA PARRILLA	02-oct-08	12.417,16	EXPTE. ELCO/08/VA/0087 ANTICIPO
AYTO.LA PEÑA	02-oct-08	11.282,56	SUBVENCION ELCO/08/SA/0516
AYTO.LA POLA DE GORDON	02-oct-08	90.935,12	SUBV.EXPTE. RC/08/LE/0020
AYTO.LA PUEBLA DE ARGANZON	02-oct-08	40.000,00	SUBV.EXPTE. RC/08/BU/0004
AYTO.LA SECA	02-oct-08	22.277,20	EXPTE. ELCO/08/VA/0200 ANTICIPO
AYTO.LA VIDOLA	02-oct-08	11.282,56	SUBVENCION ELCO/08/SA/0517
AYTO.LA ZARZA	02-oct-08	6.413,54	EXPTE. ELCO/08/VA/0001 ANTICIPO
AYTO.LAGUNA DE DUERO	02-oct-08	5.533,92	EXPTE. ELCO/08/VA/0273 ANTICIPO
AYTO.LAGUNA DE DUERO	02-oct-08	11.067,84	EXPTE. ELCO/08/VA/0267 ANTICIPO
AYTO.LAGUNA DE DUERO	02-oct-08	11.067,84	EXPTE. ELCO/08/VA/0265 ANTICIPO
AYTO.LAGUNA DE DUERO	02-oct-08	19.348,96	EXPTE. ELCO/08/VA/0264 ANTICIPO
AYTO.LAGUNA DE DUERO	02-oct-08	19.620,04	EXPTE. ELCO/08/VA/0263 ANTICIPO
AYTO.LAGUNA DE DUERO	02-oct-08	22.277,20	EXPTE. ELCO/08/VA/0270 ANTICIPO
AYTO.LAGUNA DE DUERO	02-oct-08	25.656,60	EXPTE. ELCO/08/VA/0269 ANTICIPO
AYTO.LAGUNA DE DUERO	02-oct-08	27.669,60	EXPTE. ELCO/08/VA/0268 ANTICIPO
AYTO.LAGUNA DE DUERO	02-oct-08	37.000,00	EXPTE. ELCO/08/VA/0266 ANTICIPO
AYTO.LAGUNA DE DUERO	02-oct-08	44.548,96	EXPTE. ELCO/08/VA/0271 ANTICIPO
AYTO.LAGUNA DE DUERO	02-oct-08	85.000,00	EXPTE. ELCO/08/VA/0272 ANTICIPO
AYTO.LANGAYO	02-oct-08	4.108,50	EXPTE. ELCO/08/VA/0127 ANTICIPO
AYTO.LEDRADA	02-oct-08	42.131,03	SUBV.EXPTE. RC/08/SA/0016
AYTO.LINARES DE RIOFRIO	02-oct-08	28.257,03	SUBV.EXPTE. RC/08/SA/0009
AYTO.LOMOVIEJO	02-oct-08	12.641,76	EXPTE. ELCO/08/VA/0012 ANTICIPO
AYTO.LOS SANTOS	02-oct-08	35.000,00	SUBV.EXPTE. RC/08/SA/0012
AYTO.LUMBRALES	02-oct-08	14.234,79	SUBVENCION ELCO/08/SA/0553
AYTO.LUMBRALES	02-oct-08	50.000,00	SUBV.EXPTE. RC/08/SA/0017

AYTO.MANSILLA DE LAS MULAS	02-oct-08	45.332,49	SUBV.EXPTE. RC/08/LE/0016
AYTO.MANZANILLO	02-oct-08	4.108,50	EXPTE. ELCO/08/VA/0117 ANTICIPO
AYTO.MATAPOZUELOS	02-oct-08	18.321,84	EXPTE. ELCO/08/VA/0047 ANTICIPO
AYTO.MAYORGA	02-oct-08	25.068,56	EXPTE. ELCO/08/VA/0106 ANTICIPO
AYTO.MAYORGA	02-oct-08	36.108,83	SUBV.EXPTE. RC/08/VA/0007
AYTO.MEDINA DE RIOSECO	02-oct-08	3.493,00	SUBV.EXPTE. RC/08/VA/0006
AYTO.MEDINA DE RIOSECO	02-oct-08	4.173,12	EXPTE. ELCO/08/VA/0192 ANTICIPO
AYTO.MEDINA DE RIOSECO	02-oct-08	8.975,00	EXPTE. ELCO/08/VA/0172 ANTICIPO
AYTO.MEDINA DE RIOSECO	02-oct-08	9.530,56	EXPTE. ELCO/08/VA/0188 ANTICIPO
AYTO.MEDINA DE RIOSECO	02-oct-08	11.067,84	EXPTE. ELCO/08/VA/0198 ANTICIPO
AYTO.MEDINA DE RIOSECO	02-oct-08	11.138,60	EXPTE. ELCO/08/VA/0179 ANTICIPO
AYTO.MEDINA DE RIOSECO	02-oct-08	11.620,75	EXPTE. ELCO/08/VA/0195 ANTICIPO
AYTO.MEDINA DE RIOSECO	02-oct-08	30.029,57	EXPTE. ELCO/08/VA/0202 ANTICIPO
AYTO.MEDINA DE RIOSECO	02-oct-08	32.494,20	EXPTE. ELCO/08/VA/0185 ANTICIPO
AYTO.MEDINA DEL CAMPO	02-oct-08	116.924,80	EXPTE. ELCO/08/VA/0120 ANTICIPO
AYTO.MEGECES	02-oct-08	4.572,56	EXPTE. ELCO/08/VA/0208 ANTICIPO
AYTO.MEGECES	02-oct-08	12.827,08	EXPTE. ELCO/08/VA/0205 ANTICIPO
AYTO.MELGAR DE ABAJO	02-oct-08	4.731,30	EXPTE. ELCO/08/VA/0144 ANTICIPO
AYTO.MELGAR DE ARRIBA	02-oct-08	4.108,50	EXPTE. ELCO/08/VA/0147 ANTICIPO
AYTO.MOJADOS	02-oct-08	51.443,74	EXPTE. ELCO/08/VA/0105 ANTICIPO
AYTO.MONASTERIO DE VEGA	02-oct-08	4.753,80	EXPTE. ELCO/08/VA/0149 ANTICIPO
AYTO.MONSAGRO	02-oct-08	11.282,56	SUBVENCION ELCO/08/SA/0594
AYTO.MONTEALEGRE	02-oct-08	6.413,54	EXPTE. ELCO/08/VA/0108 ANTICIPO
AYTO.MONTEMAYOR DE PILILLA	02-oct-08	17.497,20	EXPTE. ELCO/08/VA/0238 ANTICIPO
AYTO.MORAL DE LA REINA	02-oct-08	8.217,00	EXPTE. ELCO/08/VA/0072 ANTICIPO
AYTO.MORALEJA DE LAS PANADERAS	02-oct-08	6.413,54	EXPTE. ELCO/08/VA/0013 ANTICIPO
AYTO.MORALES DE CAMPO	02-oct-08	6.413,54	EXPTE. ELCO/08/VA/0027 ANTICIPO
AYTO.MOTA DEL MARQUES	02-oct-08	4.731,30	EXPTE. ELCO/08/VA/0014 ANTICIPO
AYTO.MUCIENTES	02-oct-08	5.533,92	EXPTE. ELCO/08/VA/0182 ANTICIPO
AYTO.MUCIENTES	02-oct-08	5.865,24	EXPTE. ELCO/08/VA/0184 ANTICIPO
AYTO.MUCIENTES	02-oct-08	5.905,41	EXPTE. ELCO/08/VA/0181 ANTICIPO

AYTO.MURIEL DE ZAPARDIEL	02-oct-08	4.276,10	EXPTE. ELCO/08/VA/0029 ANTICIPO
AYTO.MURIEL DE ZAPARDIEL	02-oct-08	6.286,53	EXPTE. ELCO/08/VA/0028 ANTICIPO
AYTO.NAVA DE LA ASUNCION	02-oct-08	60.000,00	SUBV.EXPTE. RC/08/SG/0001
AYTO.NAVA DEL REY	02-oct-08	58.128,12	EXPTE. ELCO/08/VA/0150 ANTICIPO
AYTO.NUEVA VILLA DE LAS TORRES	02-oct-08	12.100,80	EXPTE. ELCO/08/VA/0088 ANTICIPO
AYTO.OLIVARES DE DUERO	02-oct-08	6.413,54	EXPTE. ELCO/08/VA/0151 ANTICIPO
AYTO.OLMEDO	02-oct-08	25.789,58	EXPTE. ELCO/08/VA/0015 ANTICIPO
AYTO.PAJARES DE ADAJA	02-oct-08	5.870,00	SUBV.EXPTE:ENTIL01/08/AV/0008
AYTO.PALACIOS RUBIOS	02-oct-08	22.195,20	SUBVENCION ELCO/08/SA/0568
AYTO.PALAZUELO DE VEDIJA	02-oct-08	9.507,60	EXPTE. ELCO/08/VA/0155 ANTICIPO
AYTO.PASTORES	02-oct-08	4.624,00	SUBVENCION ELCO/08/SA/0580
AYTO.PEDRAJA DE PORTILLO	02-oct-08	6.169,54	EXPTE. ELCO/08/VA/0262 ANTICIPO
AYTO.PEDRAJA DE PORTILLO	02-oct-08	6.181,33	EXPTE. ELCO/08/VA/0259 ANTICIPO
AYTO.PEDRAJA DE PORTILLO	02-oct-08	6.181,33	EXPTE. ELCO/08/VA/0258 ANTICIPO
AYTO.PEDRAJAS DE SAN ESTEBAN	02-oct-08	9.145,12	EXPTE. ELCO/08/VA/0194 ANTICIPO
AYTO.PEDRAJAS DE SAN ESTEBAN	02-oct-08	38.481,24	EXPTE. ELCO/08/VA/0196 ANTICIPO
AYTO.PEDROSA DEL REY	02-oct-08	2.787,70	EXPTE. ELCO/08/VA/0074 ANTICIPO
AYTO.PEDROSA DEL REY	02-oct-08	5.569,30	EXPTE. ELCO/08/VA/0073 ANTICIPO
AYTO.PEÑAFIEL	02-oct-08	6.518,68	EXPTE. ELCO/08/VA/0204 ANTICIPO
AYTO.PEÑAFIEL	02-oct-08	14.509,32	EXPTE. ELCO/08/VA/0207 ANTICIPO
AYTO.PEÑAFIEL	02-oct-08	38.577,62	EXPTE. ELCO/08/VA/0203 ANTICIPO
AYTO.PIÑA DE ESGUEVA	02-oct-08	3.741,64	EXPTE. ELCO/08/VA/0274 ANTICIPO
AYTO.PIÑA DE ESGUEVA	02-oct-08	9.672,88	EXPTE. ELCO/08/VA/0275 ANTICIPO
AYTO.PIÑEL DE ABAJO	02-oct-08	6.325,00	EXPTE. ELCO/08/VA/0109 ANTICIPO
AYTO.PIÑEL DE ARRIBA	02-oct-08	6.325,00	EXPTE. ELCO/08/VA/0113 ANTICIPO
AYTO.PONFERRADA	02-oct-08	163.356,48	E.T.MUNICIPAL DE PONFERRADA IX SALARIOS 1ª,2ª,3ªF
AYTO.PONFERRADA	02-oct-08	315.691,20	E.T.MUNICIPAL DE PONFERRADA IX FORM. FUN.1ª,2ª,3ªF
AYTO.PORTILLO	02-oct-08	16.707,90	EXPTE. ELCO/08/VA/0277 ANTICIPO
AYTO.PORTILLO	02-oct-08	37.698,00	EXPTE. ELCO/08/VA/0276 ANTICIPO
AYTO.POZAL DE GALLINAS	02-oct-08	4.572,56	EXPTE. ELCO/08/VA/0016 ANTICIPO
AYTO.POZAL DE GALLINAS	02-oct-08	6.413,54	EXPTE. ELCO/08/VA/0017 ANTICIPO

AYTO.POZAL DE GALLINAS	02-oct-08	12.827,08	EXPTE. ELCO/08/VA/0018 ANTICIPO
AYTO.POZALDEZ	02-oct-08	6.578,82	EXPTE. ELCO/08/VA/0096 ANTICIPO
AYTO.POZALDEZ	02-oct-08	9.462,60	EXPTE. ELCO/08/VA/0095 ANTICIPO
AYTO.PRADOLUENGO	02-oct-08	38.500,00	SUBV.EXPTE. RC/08/BU/0002
AYTO.PUERTO DE BEJAR	02-oct-08	16.923,84	SUBVENCION ELCO/08/SA/0588
AYTO.QUINTANAR DE LA SIERRA	02-oct-08	66.441,41	SUBV.EXPTE. RC/08/BU/0018
AYTO.QUINTANILLA DE ARRIBA	02-oct-08	4.565,00	EXPTE. ELCO/08/VA/0121 ANTICIPO
AYTO.QUINTANILLA DE ONESIMO	02-oct-08	3.141,90	EXPTE. ELCO/08/VA/0211 ANTICIPO
AYTO.QUINTANILLA DE ONESIMO	02-oct-08	12.417,16	EXPTE. ELCO/08/VA/0214 ANTICIPO
AYTO.QUINTANILLA DEL MOLAR	02-oct-08	6.413,54	EXPTE. ELCO/08/VA/0089 ANTICIPO
AYTO.RAMIRO	02-oct-08	6.413,54	EXPTE. ELCO/08/VA/0019 ANTICIPO
AYTO.RENEDO DE ESGUEVA	02-oct-08	9.145,12	EXPTE. ELCO/08/VA/0280 ANTICIPO
AYTO.RENEDO DE ESGUEVA	02-oct-08	11.138,60	EXPTE. ELCO/08/VA/0278 ANTICIPO
AYTO.RENEDO DE ESGUEVA	02-oct-08	12.876,98	EXPTE. ELCO/08/VA/0279 ANTICIPO
AYTO.ROALES CAMPOS	02-oct-08	6.000,00	EXPTE. ELCO/08/VA/0285 ANTICIPO
AYTO.ROALES DEL PAN	02-oct-08	5.581,47	SUBV.EXPTE:ENTIL01/08/ZA/0001
AYTO.ROBLEDA	02-oct-08	4.530,60	SUBVENCION ELCO/08/SA/0561
AYTO.ROBLEDA	02-oct-08	20.808,00	SUBVENCION ELCO/08/SA/0558
AYTO.ROLLAN	02-oct-08	5.587,20	SUBVENCION ELCO/08/SA/0339
AYTO.RUBI DE BRACAMONTE	02-oct-08	11.956,00	EXPTE. ELCO/08/VA/0048 ANTICIPO
AYTO.RUEDA	02-oct-08	9.462,60	EXPTE. ELCO/08/VA/0247 ANTICIPO
AYTO.SALAS DE LOS INFANTES	02-oct-08	53.740,44	SUBV.EXPTE. RC/08/BU/0005
AYTO.SALDAÑA	02-oct-08	24.065,10	SUBV.EXPTE. RC/08/PA/0004
AYTO.SAN CEBRIAN DE MAZOTE	02-oct-08	4.731,30	EXPTE. ELCO/08/VA/0090 ANTICIPO
AYTO.SAN CEBRIAN DE MAZOTE	02-oct-08	4.731,30	EXPTE. ELCO/08/VA/0021 ANTICIPO
AYTO.SAN ESTEBAN DE GORMAZ	02-oct-08	8.400,00	SUBV.EXPTE. RC/08/SO/0006
AYTO.SAN ILDEFONSO	02-oct-08	70.000,00	SUBV.EXPTE. RC/08/SG/0010
AYTO.SAN LEONARDO DE YAGUE	02-oct-08	61.633,79	SUBV.EXPTE. RC/08/SO/0004
AYTO.SAN LLORENTE	02-oct-08	4.731,30	EXPTE. ELCO/08/VA/0156 ANTICIPO
AYTO.SAN MARTÍN DE VALVENI	02-oct-08	6.308,40	EXPTE. ELCO/08/VA/0170 ANTICIPO
AYTO.SAN MIGUEL DE VALERO	02-oct-08	30.000,00	SUBV.EXPTE. RC/08/SA/0007

AYTO.SAN MIGUEL DEL ARROYO	02-oct-08	4.935,60	EXPTE. ELCO/08/VA/0039 ANTICIPO
AYTO.SAN MIGUEL DEL ARROYO	02-oct-08	12.827,08	EXPTE. ELCO/08/VA/0040 ANTICIPO
AYTO.SAN PABLO DE LA MORALEJA	02-oct-08	12.827,08	EXPTE. ELCO/08/VA/0020 ANTICIPO
AYTO.SAN PEDRO DE LATARCE	02-oct-08	12.333,33	EXPTE. ELCO/08/VA/0059 ANTICIPO
AYTO.SAN PEDRO DEL VALLE	02-oct-08	2.302,14	SUBVENCION ELCO/08/SA/0533
AYTO.SAN PEDRO DEL VALLE	02-oct-08	5.619,15	SUBVENCION ELCO/08/SA/0534
AYTO.SAN ROMAN DE HORNIJA	02-oct-08	12.302,48	EXPTE. ELCO/08/VA/0075 ANTICIPO
AYTO.SAN SALVADOR DE ZAPARDIEL	02-oct-08	12.573,05	EXPTE. ELCO/08/VA/0041 ANTICIPO
AYTO.SANDO	02-oct-08	11.097,60	SUBVENCION ELCO/08/SA/0519
AYTO.SANTA ELENA DE JAMUZ	02-oct-08	63.000,00	SUBV.EXPTE. RC/08/LE/0013
AYTO.SANTA EUFEMIA DEL ARROYO	02-oct-08	6.413,54	EXPTE. ELCO/08/VA/0248 ANTICIPO
AYTO.SANTA MARIA DEL PARAMO	02-oct-08	100.000,00	SUBV.EXPTE. RC/08/LE/0011
AYTO.SANTA MARINA DE REY	02-oct-08	60.000,00	SUBV.EXPTE. RC/08/LE/0015
AYTO.SANTERVAS DE CAMPOS	02-oct-08	4.108,50	EXPTE. ELCO/08/VA/0159 ANTICIPO
AYTO.SANTIBAÑEZ DE LA SIERRA	02-oct-08	11.282,56	SUBVENCION ELCO/08/SA/0539
AYTO.SANTIBAÑEZ DE VALCORBA	02-oct-08	6.413,54	EXPTE. ELCO/08/VA/0049 ANTICIPO
AYTO.SANTOVENIA DE PISUERGA	02-oct-08	64.135,40	EXPTE. ELCO/08/VA/0076 ANTICIPO
AYTO.SARDON DE DUERO	02-oct-08	18.868,24	EXPTE. ELCO/08/VA/0050 ANTICIPO
AYTO.SARDON DE LOS FRAILES	02-oct-08	5.548,80	SUBVENCION ELCO/08/SA/0379
AYTO.SEPULVEDA	02-oct-08	12.786,93	SUBV.EXPTE. RC/08/SG/0005
AYTO.SERRADA	02-oct-08	25.654,16	EXPTE. ELCO/08/VA/0077 ANTICIPO
AYTO.SERRADILLA DEL ARROYO	02-oct-08	11.282,56	SUBVENCION ELCO/08/SA/0583
AYTO.SIETE IGLESIAS DE TRABANCO	02-oct-08	12.827,08	EXPTE. ELCO/08/VA/0097 ANTICIPO
AYTO.SIMANCAS	02-oct-08	12.827,08	EXPTE. ELCO/08/VA/0104 ANTICIPO
AYTO.SIMANCAS	02-oct-08	13.717,68	EXPTE. ELCO/08/VA/0103 ANTICIPO
AYTO.SIMANCAS	02-oct-08	19.240,62	EXPTE. ELCO/08/VA/0102 ANTICIPO
AYTO.SOTOSERRANO	02-oct-08	12.600,00	SUBV.EXPTE. RC/08/SA/0006
AYTO.TAMARIZ DE CAMPOS	02-oct-08	6.344,00	EXPTE. ELCO/08/VA/0132 ANTICIPO
AYTO.TEJEDA Y SEGOYUELA	02-oct-08	11.282,56	SUBVENCION ELCO/08/SA/0595
AYTO.TERRADILLOS	02-oct-08	112.484,00	SUBVENCION ELCO/08/SA/0535
AYTO.TIEDRA	02-oct-08	9.462,60	EXPTE. ELCO/08/VA/0098 ANTICIPO

AYTO.TORDEHUMOS	02-oct-08	12.444,00	EXPTE. ELCO/08/VA/0171 ANTICIPO
AYTO.TORDESILLAS	02-oct-08	5.533,92	EXPTE. ELCO/08/VA/0158 ANTICIPO
AYTO.TORDESILLAS	02-oct-08	38.616,66	EXPTE. ELCO/08/VA/0157 ANTICIPO
AYTO.TORENO	02-oct-08	90.000,00	SUBV.EXPTE. RC/08/LE/0001
AYTO.TORO	02-oct-08	43.972,88	SUBV.EXPTE. RC/08/ZA/0002
AYTO.TORQUEMADA	02-oct-08	30.000,00	SUBV.EXPTE. RC/08/PA/0002
AYTO.TORRE DE PEÑAFIEL	02-oct-08	6.413,54	EXPTE. ELCO/08/VA/0163 ANTICIPO
AYTO.TORRECILLA DE LA ABADESA	02-oct-08	4.731,30	EXPTE. ELCO/08/VA/0160 ANTICIPO
AYTO.TORRECILLA DE LA ORDEN	02-oct-08	14.193,90	EXPTE. ELCO/08/VA/0051 ANTICIPO
AYTO.TORRESCARCELA	02-oct-08	6.395,33	EXPTE. ELCO/08/VA/0177 ANTICIPO
AYTO.TRABANCA	02-oct-08	5.000,00	SUBV.EXPTE:ENTIL01/08/SA/0003
AYTO.TRABANCA	02-oct-08	7.174,82	SUBVENCION ELCO/08/SA/0551
AYTO.TRABANCA	02-oct-08	8.482,66	SUBVENCION ELCO/08/SA/0552
AYTO.TRASPINEDO	02-oct-08	19.240,62	EXPTE. ELCO/08/VA/0052 ANTICIPO
AYTO.TREMEDAL DE TORMES	02-oct-08	5.641,28	SUBVENCION ELCO/08/SA/0515
AYTO.TUDELA DE DUERO	02-oct-08	33.380,56	EXPTE. ELCO/08/VA/0283 ANTICIPO
AYTO.TUDELA DE DUERO	02-oct-08	37.616,67	EXPTE. ELCO/08/VA/0281 ANTICIPO
AYTO.TUDELA DE DUERO	02-oct-08	43.886,11	EXPTE. ELCO/08/VA/0284 ANTICIPO
AYTO.TUDELA DE DUERO	02-oct-08	44.894,78	EXPTE. ELCO/08/VA/0282 ANTICIPO
AYTO.TUDELA DE DUERO	02-oct-08	90.000,00	SUBV.EXPTE. RC/08/VA/0012
AYTO.URUEÑA	02-oct-08	12.827,08	EXPTE. ELCO/08/VA/0133 ANTICIPO
AYTO.VALBUENA DE DUERO	02-oct-08	12.688,00	EXPTE. ELCO/08/VA/0249 ANTICIPO
AYTO.VALDEARCOS DE LA VEGA	02-oct-08	4.731,30	EXPTE. ELCO/08/VA/0165 ANTICIPO
AYTO.VALDENEBRO DE LOS VALLES	02-oct-08	3.141,90	EXPTE. ELCO/08/VA/0112 ANTICIPO
AYTO.VALDENEBRO DE LOS VALLES	02-oct-08	6.413,54	EXPTE. ELCO/08/VA/0111 ANTICIPO
AYTO.VALDERRODRIGO	02-oct-08	11.282,56	SUBVENCION ELCO/08/SA/0573
AYTO.VALENCIA DE DON JUAN	02-oct-08	90.000,00	SUBV.EXPTE. RC/08/LE/0002
AYTO.VALLADOLID	02-oct-08	9.943,00	EXPTE. ELCO/08/VA/0228 ANTICIPO
AYTO.VALLADOLID	02-oct-08	9.943,00	EXPTE. ELCO/08/VA/0229 ANTICIPO
AYTO.VALLADOLID	02-oct-08	9.943,00	EXPTE. ELCO/08/VA/0230 ANTICIPO
AYTO.VALLADOLID	02-oct-08	10.321,20	EXPTE. ELCO/08/VA/0224 ANTICIPO

AYTO.VALLADOLID	02-oct-08	15.476,92	EXPTE. ELCO/08/VA/0226 ANTICIPO
AYTO.VALLADOLID	02-oct-08	15.476,92	EXPTE. ELCO/08/VA/0236 ANTICIPO
AYTO.VALLADOLID	02-oct-08	15.476,92	EXPTE. ELCO/08/VA/0234 ANTICIPO
AYTO.VALLADOLID	02-oct-08	20.642,40	EXPTE. ELCO/08/VA/0227 ANTICIPO
AYTO.VALLADOLID	02-oct-08	39.772,00	EXPTE. ELCO/08/VA/0233 ANTICIPO
AYTO.VALLADOLID	02-oct-08	44.271,36	EXPTE. ELCO/08/VA/0232 ANTICIPO
AYTO.VALORIA LA BUENA	02-oct-08	12.616,80	EXPTE. ELCO/08/VA/0250 ANTICIPO
AYTO.VALVERDE DE CAMPOS	02-oct-08	4.460,93	EXPTE. ELCO/08/VA/0054 ANTICIPO
AYTO.VALVERDE DE CAMPOS	02-oct-08	6.444,04	EXPTE. ELCO/08/VA/0053 ANTICIPO
AYTO.VALVERDE DE LA VIRGEN	02-oct-08	99.982,18	SUBV.EXPTE. RC/08/LE/0007
AYTO.VEGA DE ESPINAREDA	02-oct-08	74.400,00	T.E.PIÑERA 2008 FORMACIÓN Y FUNCIONAM.1ª, 2ª FASE
AYTO.VEGA DE ESPINAREDA	02-oct-08	131.065,20	T.E.PIÑERA 2008 SALARIOS 1ª, 2ª FASE
AYTO.VEGA DE RUIPONCE	02-oct-08	4.108,50	EXPTE. ELCO/08/VA/0091 ANTICIPO
AYTO.VEGA DE VALCARCE	02-oct-08	3.400,00	SUBV.EXPTE:ENTIL01/08/LE/0019
AYTO.VEGA DE VALCARCE	02-oct-08	3.400,00	SUBV.EXPTE:ENTIL01/08/LE/0016
AYTO.VEGA DE VALCARCE	02-oct-08	6.200,00	SUBV.EXPTE:ENTIL01/08/LE/0018
AYTO.VEGA DE VALCARCE	02-oct-08	6.200,00	SUBV.EXPTE:ENTIL01/08/LE/0017
AYTO.VELASCALVARO	02-oct-08	12.600,00	EXPTE. ELCO/08/VA/0060 ANTICIPO
AYTO.VIANA DE CEGA	02-oct-08	13.311,42	EXPTE. ELCO/08/VA/0119 ANTICIPO
AYTO.VIANA DE CEGA	02-oct-08	25.776,16	EXPTE. ELCO/08/VA/0118 ANTICIPO
AYTO.VILLABAÑEZ	02-oct-08	18.925,20	EXPTE. ELCO/08/VA/0003 ANTICIPO
AYTO.VILLABARUZ DE CAMPOS	02-oct-08	4.687,97	EXPTE. ELCO/08/VA/0136 ANTICIPO
AYTO.VILLABRAGIMA	02-oct-08	6.413,54	EXPTE. ELCO/08/VA/0064 ANTICIPO
AYTO.VILLABRAGIMA	02-oct-08	6.413,54	EXPTE. ELCO/08/VA/0062 ANTICIPO
AYTO.VILLABRAGIMA	02-oct-08	6.413,54	EXPTE. ELCO/08/VA/0061 ANTICIPO
AYTO.VILLACARRALON	02-oct-08	4.108,50	EXPTE. ELCO/08/VA/0078 ANTICIPO
AYTO.VILLACASTIN	02-oct-08	73.703,00	SUBV.EXPTE. RC/08/SG/0008
AYTO.VILLACID DE CAMPOS	02-oct-08	6.413,54	EXPTE. ELCO/08/VA/0169 ANTICIPO
AYTO.VILLADANGOS DEL PARAMO	02-oct-08	60.197,35	SUBV.EXPTE. RC/08/LE/0014
AYTO.VILLAFRADES DE CAMPOS	02-oct-08	2.555,00	EXPTE. ELCO/08/VA/0123 ANTICIPO
AYTO.VILLAFRADES DE CAMPOS	02-oct-08	4.572,56	EXPTE. ELCO/08/VA/0129 ANTICIPO

AYTO.VILLAFRECHOS	02-oct-08	15.250,00	EXPTE. ELCO/08/VA/0065 ANTICIPO
AYTO.VILLAFUERTE	02-oct-08	5.569,30	EXPTE. ELCO/08/VA/0031 ANTICIPO
AYTO.VILLAFUERTE	02-oct-08	6.413,54	EXPTE. ELCO/08/VA/0032 ANTICIPO
AYTO.VILLAGOMEZ DE LA NUEVA	02-oct-08	4.108,50	EXPTE. ELCO/08/VA/0110 ANTICIPO
AYTO.VILLALAN DE CAMPOS	02-oct-08	6.413,54	EXPTE. ELCO/08/VA/0174 ANTICIPO
AYTO.VILLALAR DE LOS COMUNEROS	02-oct-08	12.768,52	EXPTE. ELCO/08/VA/0092 ANTICIPO
AYTO.VILLALBA DE LA LOMA	02-oct-08	4.108,50	EXPTE. ELCO/08/VA/0168 ANTICIPO
AYTO.VILLALBA DE LOS ALCORES	02-oct-08	6.283,80	EXPTE. ELCO/08/VA/0116 ANTICIPO
AYTO.VILLALBARBA	02-oct-08	9.462,60	EXPTE. ELCO/08/VA/0022 ANTICIPO
AYTO.VILLALOBON	02-oct-08	80.000,00	SUBV.EXPTE. RC/08/PA/0012
AYTO.VILLALON DE CAMPOS	02-oct-08	6.283,80	EXPTE. ELCO/08/VA/0178 ANTICIPO
AYTO.VILLALON DE CAMPOS	02-oct-08	6.509,92	EXPTE. ELCO/08/VA/0173 ANTICIPO
AYTO.VILLALON DE CAMPOS	02-oct-08	9.804,60	EXPTE. ELCO/08/VA/0180 ANTICIPO
AYTO.VILLALON DE CAMPOS	02-oct-08	38.674,00	EXPTE. ELCO/08/VA/0176 ANTICIPO
AYTO.VILLALON DE CAMPOS	02-oct-08	80.000,00	SUBV.EXPTE. RC/08/VA/0003
AYTO.VILLANUBLA	02-oct-08	3.533,33	EXPTE. ELCO/08/VA/0239 ANTICIPO
AYTO.VILLANUBLA	02-oct-08	4.572,56	EXPTE. ELCO/08/VA/0222 ANTICIPO
AYTO.VILLANUBLA	02-oct-08	4.572,56	EXPTE. ELCO/08/VA/0215 ANTICIPO
AYTO.VILLANUBLA	02-oct-08	4.572,56	EXPTE. ELCO/08/VA/0218 ANTICIPO
AYTO.VILLANUBLA	02-oct-08	5.569,30	EXPTE. ELCO/08/VA/0219 ANTICIPO
AYTO.VILLANUBLA	02-oct-08	6.000,00	EXPTE. ELCO/08/VA/0237 ANTICIPO
AYTO.VILLANUBLA	02-oct-08	6.000,00	EXPTE. ELCO/08/VA/0223 ANTICIPO
AYTO.VILLANUBLA	02-oct-08	6.000,00	EXPTE. ELCO/08/VA/0220 ANTICIPO
AYTO.VILLANUBLA	02-oct-08	12.021,90	EXPTE. ELCO/08/VA/0221 ANTICIPO
AYTO.VILLANUEVA DE LA CONDESA	02-oct-08	4.108,50	EXPTE. ELCO/08/VA/0023 ANTICIPO
AYTO.VILLANUEVA DE LOS CABALLEROS	02-oct-08	6.344,00	EXPTE. ELCO/08/VA/0142 ANTICIPO
AYTO.VILLANUEVA DE S.MANCIO	02-oct-08	6.413,54	EXPTE. ELCO/08/VA/0043 ANTICIPO
AYTO.VILLAR DE ARGAÑAN	02-oct-08	11.097,60	SUBVENCION ELCO/08/SA/0581
AYTO.VILLARCAYO	02-oct-08	24.372,16	SUBV.EXPTE. RC/08/BU/0003
AYTO.VILLARDEFRADES	02-oct-08	11.138,60	EXPTE. ELCO/08/VA/0140 ANTICIPO
AYTO.VILLARES DE ORBIGO	02-oct-08	36.428,76	SUBV.EXPTE. RC/08/LE/0012

AYTO.VILLARMENTERO DE ESGUEVA	02-oct-08	2.056,50	EXPTE. ELCO/08/VA/0187 ANTICIPO
AYTO.VILLARMENTERO DE ESGUEVA	02-oct-08	4.731,30	EXPTE. ELCO/08/VA/0193 ANTICIPO
AYTO.VILLARMENTERO DE ESGUEVA	02-oct-08	4.731,30	EXPTE. ELCO/08/VA/0190 ANTICIPO
AYTO.VILLASBUENAS	02-oct-08	16.923,84	SUBVENCION ELCO/08/SA/0570
AYTO.VILLAVAQUERIN DE CERRATO	02-oct-08	9.462,60	EXPTE. ELCO/08/VA/0024 ANTICIPO
AYTO.VILLAVERDE DE MEDINA	02-oct-08	18.396,38	EXPTE. ELCO/08/VA/0183 ANTICIPO
AYTO.VILLAVICENCIO DE LOS CABALLERO	02-oct-08	4.137,30	EXPTE. ELCO/08/VA/0114 ANTICIPO
AYTO.VILVESTRE	02-oct-08	40.000,00	SUBV.ÉXPTE. RC/08/SA/0015
AYTO.VITIGUDINO	02-oct-08	6.264,70	SUBVENCION ELCO/08/SA/0511
AYTO.WAMBA	02-oct-08	11.343,80	EXPTE. ELCO/08/VA/0079 ANTICIPO
AYTO.ZARZUELA DEL MONTE	02-oct-08	39.365,12	SUBV.EXPTE. RC/08/SG/0002
E.L.M.CAMPLILLO DE SALVATIERRA	02-oct-08	8.851,54	SUBVENCION ELCO/08/SA/0537
E.L.M.SANTA ESPINA	02-oct-08	12.800,00	EXPTE. ELCO/08/VA/0080 ANTICIPO
GUADAPERO ENTIDAD LOCAL MENOR	02-oct-08	11.282,56	SUBVENCION ELCO/08/SA/0593
AYTO.AGUILAR DE CAMPOO	03-oct-08	1.366,00	SUBVENCIONES PIJ ORDEN FAM/179/2008
AYTO.AGUILAR DE CAMPOO	03-oct-08	1.420,00	SUBVENCIONES PIJ ORDEN FAM/179/2008
AYTO.AVILA	03-oct-08	8.000.000,00	SUBV.DIR.AYTO AVILA. ACTUAC.INT.ARQUIT.
AYTO.BUSTO DE BUREBA	03-oct-08	48.000,00	SUBV.DIR.AYTO BUSTO DE BUREBA(BU). P/2 VIV.CONVEN.
AYTO.CARRACEDELO	03-oct-08	312.000,00	SUBV.DIR.AYTO.CARRACEDELO.(LE)P/13VIV.VILLADEPALOS
AYTO.CARRION DE LOS CONDES	03-oct-08	1.650,00	SUBVENCIONES PIJ ORDEN FAM/179/2008
AYTO.CARRION DE LOS CONDES	03-oct-08	1.938,00	SUBVENCIONES PIJ ORDEN FAM/179/2008
AYTO.CIUDAD RODRIGO	03-oct-08	10.307,19	T.E. LA FLORIDA ACTUALIZACIÓN SALARIAL
AYTO.CUBILLOS DEL SIL	03-oct-08	384.000,00	SUBV.DIR.AYTO.CUBILLOS DEL SIL.(LE)P/16 VIV.CONV.
AYTO.DUEÑAS	03-oct-08	989,00	SUBVENCIONES PIJ ORDEN FAM/179/2008
AYTO.DUEÑAS	03-oct-08	1.817,00	SUBVENCIONES PIJ ORDEN FAM/179/2008
AYTO.FROMISTA	03-oct-08	3.131,00	SUBVENCIONES PIJ ORDEN FAM/179/2008
AYTO.FROMISTA	03-oct-08	6.361,00	SUBVENCIONES PIJ ORDEN FAM/179/2008
AYTO.LAGUNA DE DUERO	03-oct-08	5.985,00	Nº 939/FIP/2008 AYUNTAMIENTO DE LAGUNA DE DUERO
AYTO.LAGUNA DE DUERO	03-oct-08	21.645,00	Nº 938/FIP/2008 AYUNTAMIENTO DE LAGUNA DE DUERO
AYTO.LAGUNA DE DUERO	03-oct-08	23.850,00	Nº 937/FIP/2008 AYUNTAMIENTO DE LAGUNA DE DUERO
AYTO.LEDRADA	03-oct-08	3.861,55	T.E. PAISAJES JARDINES LEDRADA ACTUAL. SALARIAL

AYTO.MACOTERA	03-oct-08	3.892,26	T.E. MACOTERA II ACTUALIZACIÓN SALARIAL
AYTO.SALDAÑA	03-oct-08	320,00	SUBVENCIONES PIJ ORDEN FAM/179/2008
AYTO.SALDAÑA	03-oct-08	677,00	SUBVENCIONES PIJ ORDEN FAM/179/2008
AYTO.SAN ILDEFONSO	03-oct-08	4.200,00	SUBVENCIONES A ENTIDADES LOCALES/0/2008.
AYTO.SANTA MARTA DE TORMES	03-oct-08	4.900,80	T.E. ECOSOCIAL SANTA MARTA ACTUALIZACIÓN SALARIAL
AYTO.VALLADOLID	03-oct-08	18.694,59	Nº 332/FIP/2008 AYUNTAMIENTO DE VALLADOLID
AYTO.VALLADOLID	03-oct-08	20.025,00	Nº 336/FIP/2008 AYUNTAMIENTO DE VALLADOLID
AYTO.VALLADOLID	03-oct-08	36.630,00	Nº 333/FIP/2008 AYUNTAMIENTO DE VALLADOLID
AYTO.VALLADOLID	03-oct-08	81.510,00	Nº 337/FIP/2008 AYUNTAMIENTO DE VALLADOLID
AYTO.VENTA DE BAÑOS	03-oct-08	758,00	SUBVENCIONES PIJ ORDEN FAM/179/2008
AYTO.VENTA DE BAÑOS	03-oct-08	1.965,00	SUBVENCIONES PIJ ORDEN FAM/179/2008
AYTO.VILLARRAMIEL	03-oct-08	1.515,00	SUBVENCIONES PIJ ORDEN FAM/179/2008
DIPUTACION PROV.VALLADOLID	03-oct-08	128.535,00	Nº 944/FIP/2008 DIPUTACION PROVINCIAL VALLADOLID
AYTO.BENAVENTE	06-oct-08	5.479,73	SUB.DIR.AYTO.BENAVENTE.REAJUSTE ANUALIDADES.
AYTO.BOCA DE HUERGANO	06-oct-08	90.000,00	21-LE-492.SUB.DIR.BOCA DE HUERGANO,RENOV.RED DISTR
AYTO.FRESNO EL VIEJO	06-oct-08	5.130,00	EXPTE. EMER/08/VA/0002
AYTO.FUENSALDAÑA	06-oct-08	8.400,00	EXPTE. EMER/08/VA/0003
AYTO.MEDINA DEL CAMPO	06-oct-08	8.386,00	EXPTE. EMER/08/VA/0001
AYTO.SIETE IGLESIAS DE TRABANCO	06-oct-08	11.830,00	EXPTE. EMER/08/VA/0005
AYTO.VIANA DE CEGA	06-oct-08	100.000,00	SUB.DIR.AYTO.VIANA DE CEGA(VA).CONSTR.PASARELA PEA
AYTO.VILLANUBLA	06-oct-08	180.000,00	SUB.DIR.AYTO.VILLANUBLA CONTRUC.EDAR PLANTAS MACR
DIPUTACION PROV.PALENCIA	06-oct-08	62,36	INDEMNIZACIÓN CAMPAÑA SANEAMIENTO GANADERO REL 15
DIPUTACION PROV.SORIA	06-oct-08	300.000,00	SUB.DIR.DIP.PROV.SORIA,MEJ.SANEAM.PEDANIAS GARRAY
AYTO.LA BAÑEZA	07-oct-08	163.356,48	E.T.VIA DE LA PLATA SALARIOS 1ª,2ª,3ª,4ª,FASES
AYTO.LA BAÑEZA	07-oct-08	272.515,20	E.T.VIA DE LA PLATA FORMACIÓN Y FUN.1ª,2ª,3ª,4ª,FA
DIPUTACION PROV.VALLADOLID	07-oct-08	27,52	PAGO RESTO SUBV.DIRECTA AÑO 2007 DE CONSUMO
AYTO.AGUILAR DE CAMPOO	08-oct-08	7.348,83	DISPOSICIÓN DE GASTOS SALARIALES EXPTE: 34/12/2007
AYTO.ALCAZAREN	08-oct-08	8.348,45	SUBV EXPTE:0070/AHORRO OTRAS ENTIDADES/2008
AYTO.BURGOS	08-oct-08	430.000,00	REAJ.ANUAL.SUB.D.AYT.BU.PLAN.EXC.TURIST.AJ.17.7.03
AYTO.CARRION DE LOS CONDES	08-oct-08	3.245,48	DISPOSICIÓN DE GASTOS SALARIALES EXPTE: 34/07/2007
AYTO.CERVERA DE PISUERGA	08-oct-08	42.500,00	REAJ.ANUL.SUBV.D.PROYECTOS TURISTICOS.AJ.7.12.06.

AYTO.PALENCIA	08-oct-08	5.789,27	DISPOSICIÓN DE GASTOS SALARIALES EXPTE: 34/08/2007
AYTO.PAREDES DE NAVA	08-oct-08	1.909,91	DISPOSICIÓN DE GASTOS SALARIALES EXPTE: 34/13/2007
DIPUTACION PROV.PALENCIA	08-oct-08	5.120,91	DISPOSICIÓN DE GASTOS SALARIALES EXPTE: 34/09/2007
AYTO.CIUDAD RODRIGO	09-oct-08	17.277,48	A/100% EXPT.: 074/2008/OPEA/SA
AYTO.COVALEDA	09-oct-08	44.640,00	T.E. SAN MATÍAS (FORMACIÓN Y FUNCIONAMIENTO)
AYTO.COVALEDA	09-oct-08	78.639,12	T.E. SAN MATÍAS (SALARIOS)
AYTO.LEON	09-oct-08	2.619,00	1/PNL/2008.CURSO 516/FIP/24/2008
AYTO.SORIA	09-oct-08	133.920,00	T.E. DUERO (FORMACIÓN Y FUNCIONAMIENTO)
AYTO.SORIA	09-oct-08	235.917,36	T.E. DUERO (SALARIOS)
AYTO.ALAR DEL REY	10-oct-08	18.980,00	SUBVENCIONES A ENTIDADES DISCAPACITADOS 2008
AYTO.CABEZUELA	10-oct-08	135.000,00	MODIF.SUBV.AYTO.CABEZUELA.SG.REMOD.PZA.ORIENTE.
AYTO.PALENCIA	10-oct-08	1.147.500,00	MOD.SUBV.DIR.AYTO.PALENCIA A.R.Bª DEL CARMEN
AYTO.ALDEASECA	14-oct-08	16.776,00	ANTICIPO 100% ELEX/08/AV/0001
AYTO.ARENAS DE SAN PEDRO	14-oct-08	4.500,00	ANTICIPO 100% ELEX/08/AV/0004
AYTO.AREVALO	14-oct-08	7.343,46	ANTICIPO 100% ELEX/08/AV/0005
AYTO.EL ARENAL	14-oct-08	15.980,40	ANTICIPO 100% ELEX/08/AV/0003
AYTO.LA ALDEHUELA	14-oct-08	2.512,08	ANTICIPO 100% ELEX/08/AV/0002
AYTO.LEON	14-oct-08	36.000,00	AY.MINIMIS AUTOCONTROL MERCADOS GANADO(AYG/794/08)
AYTO.PALENCIA	14-oct-08	1.394.676,83	MODIF.ANUAL.SUBV.AYTO.PALENCIA.ARI.Bª DEL CARMEN
AYTO.SANTA MARTA DE TORMES	14-oct-08	22.245,82	SUB. FIP. CORPORACIONES LOCALES PLURIANUAL 167-08
AYTO.SANTA MARTA DE TORMES	14-oct-08	30.600,00	SUB. FIP. CORPORACIONES LOCALES PLURIANUAL 169-08
DIPUTACION PROV.SALAMANCA	14-oct-08	36.000,00	AY.MINIMIS AUTOCONTROL MERCADOS GANADO(AYG/794/08)
AYTO. DE MUÑICO	15-oct-08	4.161,85	ANTICIPO 100% ELEX/08/AV/0032
AYTO.BERCIAL DE ZAPARDIEL	15-oct-08	4.215,60	ANTICIPO 100% ELEX/08/AV/0008
AYTO.BERNUY DE ZAPARDIEL	15-oct-08	8.159,40	ANTICIPO 100% ELEX/08/AV/0010
AYTO.BOHOYO	15-oct-08	3.605,40	ANTICIPO 100% ELEX/08/AV/0012
AYTO.BURGOHONDO	15-oct-08	8.268,20	ANTICIPO 100% ELEX/08/AV/0013
AYTO.CANDELEDA	15-oct-08	7.777,80	ANTICIPO 100% ELEX/08/AV/0014
AYTO.CARDEÑOSA	15-oct-08	3.605,40	ANTICIPO 100% ELEX/08/AV/0015
AYTO.CASILLAS	15-oct-08	8.402,40	ANTICIPO 100% ELEX/08/AV/0016
AYTO.DONVIDAS	15-oct-08	4.186,80	ANTICIPO 100% ELEX/08/AV/0017

AYTO.EL BARCO DE AVILA	15-oct-08	15.642,00	ANTICIPO 100% ELEX/08/AV/0006
AYTO.EL BARRACO	15-oct-08	4.186,80	ANTICIPO 100% ELEX/08/AV/0007
AYTO.EL BOHODON	15-oct-08	8.373,60	ANTICIPO 100% ELEX/08/AV/0011
AYTO.EL OSO	15-oct-08	4.215,60	ANTICIPO 100% ELEX/08/AV/0038
AYTO.FLORES DE AVILA	15-oct-08	12.239,10	ANTICIPO 100% ELEX/08/AV/0018
AYTO.FUENTE EL SAUZ	15-oct-08	8.159,40	ANTICIPO 100% ELEX/08/AV/0019
AYTO.GAVILANES	15-oct-08	12.007,80	ANTICIPO 100% ELEX/08/AV/0020
AYTO.GOTARRENDURA	15-oct-08	7.821,00	ANTICIPO 100% ELEX/08/AV/0021
AYTO.GUISANDO	15-oct-08	7.713,00	ANTICIPO 100% ELEX/08/AV/0022
AYTO.HORCAJO DE LAS TORRES	15-oct-08	16.776,00	ANTICIPO 100% ELEX/08/AV/0025
AYTO.HOYOS DEL ESPINO	15-oct-08	4.186,80	ANTICIPO 100% ELEX/08/AV/0026
AYTO.LA HORCAJADA	15-oct-08	4.186,80	ANTICIPO 100% ELEX/08/AV/0024
AYTO.LANGA	15-oct-08	8.159,40	ANTICIPO 100% ELEX/08/AV/0028
AYTO.LAS BERLANAS	15-oct-08	7.821,00	ANTICIPO 100% ELEX/08/AV/0009
AYTO.LAS NAVAS DEL MARQUES	15-oct-08	3.605,40	ANTICIPO 100% ELEX/08/AV/0034
AYTO.MADRIGAL DE LAS ALTAS TORRES	15-oct-08	20.991,60	ANTICIPO 100% ELEX/08/AV/0029
AYTO.MAMBLAS	15-oct-08	8.373,60	ANTICIPO 100% ELEX/08/AV/0030
AYTO.MOMBELTRAN	15-oct-08	12.589,20	ANTICIPO 100% ELEX/08/AV/0031
AYTO.NAVA DE AREVALO	15-oct-08	8.373,60	ANTICIPO 100% ELEX/08/AV/0033
AYTO.NAVALACRUZ	15-oct-08	8.402,40	ANTICIPO 100% ELEX/08/AV/0035
AYTO.NAVALUENGA	15-oct-08	8.373,60	ANTICIPO 100% ELEX/08/AV/0036
AYTO.NAVARREDONDA DE GREDOS	15-oct-08	4.154,40	ANTICIPO 100% ELEX/08/AV/0037
AYTO.PAJARES DE ADAJA	15-oct-08	8.373,60	ANTICIPO 100% ELEX/08/AV/0039
AYTO.PALACIOS DE GODA	15-oct-08	12.589,20	ANTICIPO 100% ELEX/08/AV/0040
AYTO.PAPATRIGO	15-oct-08	3.375,00	ANTICIPO 100% ELEX/08/AV/0041
AYTO.PEDRO RODRIGUEZ	15-oct-08	4.186,80	ANTICIPO 100% ELEX/08/AV/0042
AYTO.RASUEROS	15-oct-08	8.159,40	ANTICIPO 100% ELEX/08/AV/0043
AYTO.RIVILLA DE BARAJAS	15-oct-08	1.802,70	ANTICIPO 100% ELEX/08/AV/0044
AYTO.SANCHIDRIAN	15-oct-08	12.560,40	ANTICIPO 100% ELEX/08/AV/0045
AYTO.VITIGUDINO	15-oct-08	52.272,12	SUBVENCION ELCO/08/SA/0510
JTA.VEC.CONCEJO DE VALDEON	15-oct-08	36.000,00	SPNP/08/LE/008.O.MAM/127/08. ZIS PN PICOS EUROPA

AYTO.AGUILAR DE CAMPOO	16-oct-08	4.000,00	EDAM/08/PA/012. O.MAM/124/08. ACT. EDUC.AMBIENTAL
AYTO.ALCAÑICES	16-oct-08	5.000,00	EDAM/08/ZA/022. O.MAM/124/08. ACT. EDUC.AMBIENTAL
AYTO.ALDEAMAYOR DE SAN MARTIN	16-oct-08	1.258,00	ORDEN FAM/179/2008- FOMENTO ASOCI.JUV. CON EE.LL.
AYTO.ALDEAMAYOR DE SAN MARTIN	16-oct-08	1.420,00	ORDEN FAM/179/2008- SERVICIO INFORMACION JUVENIL
AYTO.ALDEAMAYOR DE SAN MARTIN	16-oct-08	4.735,00	EDAM/08/VA/009. O.MAM/124/08. ACT. EDUC.AMBIENTAL
AYTO.ARANDA DE DUERO	16-oct-08	14.000,00	SUBV.EE.LL.ACTIV.INTERES EDUCAT.ALUM.INMIGRANTE
AYTO.AREVALILLO	16-oct-08	4.806,20	EDAM/08/AV/0018. O.MAM/124/08. ACT. EDUC.AMBIENTAL
AYTO.AVILA	16-oct-08	35.000,00	SUBV.EE.LL.ACTIV.INTERES EDUCAT.ALUM.INMIGRANTE
AYTO.BEJAR	16-oct-08	5.000,00	SUBV.EE.LL.ACTIV.INTERES EDUCAT.ALUM.INMIGRANTE
AYTO.BEJAR	16-oct-08	5.000,00	EDAM/08/SA/081. O.MAM/124/08. ACT. EDUC.AMBIENTAL
AYTO.BELORADO	16-oct-08	49.064,00	SUBV ENT LOCALES MANTENIM PLAZAS BELORADO. 08. GT
AYTO.BENAVENTE	16-oct-08	7.000,00	SUBV.EE.LL.ACTIV.INTERES EDUCAT.ALUM.INMIGRANTE
AYTO.BOECILLO	16-oct-08	786,00	ORDEN FAM/179/2008- FOMENTO ASOCI.JUV. CON EE.LL.
AYTO.BOECILLO	16-oct-08	2.317,00	ORDEN FAM/179/2008- SERVICIO INFORMACION JUVENIL
AYTO.BRIVIESCA	16-oct-08	105.800,00	SUBV ENT LOCALES MANTENIM PLAZAS BRIVIESCA. 08. GT
AYTO.BURGOS	16-oct-08	42.000,00	SUBV.EE.LL.ACTIV.INTERES EDUCAT.ALUM.INMIGRANTE
AYTO.CABEZON DE PISUERGA	16-oct-08	1.704,00	ORDEN FAM/179/2008- FOMENTO ASOCI.JUV. CON EE.LL.
AYTO.CABEZON DE PISUERGA	16-oct-08	3.139,00	ORDEN FAM/179/2008- SERVICIO INFORMACION JUVENIL
AYTO.CAMPASPERO	16-oct-08	2.280,00	ORDEN FAM/179/2008- FOMENTO ASOCI.JUV. CON EE.LL.
AYTO.CAMPASPERO	16-oct-08	3.213,00	ORDEN FAM/179/2008- SERVICIO INFORMACION JUVENIL
AYTO.CIGALES	16-oct-08	1.573,00	ORDEN FAM/179/2008- FOMENTO ASOCI.JUV. CON EE.LL.
AYTO.CIGALES	16-oct-08	2.167,00	ORDEN FAM/179/2008- SERVICIO INFORMACION JUVENIL
AYTO.CISTIERNA	16-oct-08	5.000,00	EDAM/08/LE/036. O.MAM/124/08. ACT. EDUC.AMBIENTAL
AYTO.CIUDAD RODRIGO	16-oct-08	12.000,00	SUBV.EE.LL.ACTIV.INTERES EDUCAT.ALUM.INMIGRANTE
AYTO.COGECES DEL MONTE	16-oct-08	1.730,00	ORDEN FAM/179/2008- FOMENTO ASOCI.JUV. CON EE.LL.
AYTO.COGECES DEL MONTE	16-oct-08	2.317,00	ORDEN FAM/179/2008- SERVICIO INFORMACION JUVENIL
AYTO.CORRALES DEL VINO	16-oct-08	2.422,00	EDAM/08/ZA/037. O.MAM/124/08. ACT. EDUC.AMBIENTAL
AYTO.COVALEDA	16-oct-08	1.112,00	EDAM/08/SO/0008. O.MAM/124/08. ACT. EDUC.AMBIENTAL
AYTO.FRESNO EL VIEJO	16-oct-08	1.127,00	ORDEN FAM/179/2008- FOMENTO ASOCI.JUV. CON EE.LL.
AYTO.FRESNO EL VIEJO	16-oct-08	2.616,00	ORDEN FAM/179/2008- SERVICIO INFORMACION JUVENIL
AYTO.FUENTELCESPED	16-oct-08	5.000,00	EDAM/08/BU/012. O.MAM/124/08. ACT. EDUC.AMBIENTAL

AYTO.FUENTES DE NAVA	16-oct-08	2.000,00	EDAM/08/PA/007. O.MAM/124/08. ACT. EDUC.AMBIENTAL
AYTO.GOTARRENDURA	16-oct-08	2.030,60	EDAM/08/AV/0026. O.MAM/124/08. ACT. EDUC.AMBIENTAL
AYTO.GUIJO DE AVILA	16-oct-08	5.000,00	EDAM/08/SA/065. O.MAM/124/08. ACT. EDUC.AMBIENTAL
AYTO.HERRERA DE PISUERGA	16-oct-08	1.300,00	EDAM/08/PA/002. O.MAM/124/08. ACT. EDUC.AMBIENTAL
AYTO.LA CISTERNIGA	16-oct-08	1.573,00	ORDEN FAM/179/2008- FOMENTO ASOCI.JUV. CON EE.LL.
AYTO.LA CISTERNIGA	16-oct-08	2.391,00	ORDEN FAM/179/2008- SERVICIO INFORMACION JUVENIL
AYTO.LA LASTRILLA	16-oct-08	4.311,00	EDAM/08/SG/0032. O.MAM/124/08. ACT. EDUC.AMBIENTAL
AYTO.LA POLA DE GORDON	16-oct-08	3.150,00	EDAM/08/LE/019. O.MAM/124/08. ACT. EDUC.AMBIENTAL
AYTO.LAS BERLANAS	16-oct-08	3.550,00	EDAM/08/AV/0007. O.MAM/124/08. ACT. EDUC.AMBIENTAL
AYTO.LEON	16-oct-08	55.000,00	SUBV.EE.LL.ACTIV.INTERES EDUCAT.ALUM.INMIGRANTE
AYTO.LUMBRALES	16-oct-08	4.400,00	EDAM/08/SA/063. O.MAM/124/08. ACT. EDUC.AMBIENTAL
AYTO.MAGAZ DE PISUERGA	16-oct-08	2.450,00	EDAM/08/PA/011. O.MAM/124/08. ACT. EDUC.AMBIENTAL
AYTO.MEDINA DEL CAMPO	16-oct-08	12.000,00	SUBV.EE.LL.ACTIV.INTERES EDUCAT.ALUM.INMIGRANTE
AYTO.MEDINACELI	16-oct-08	1.691,60	EDAM/08/SO/0007. O.MAM/124/08. ACT. EDUC.AMBIENTAL
AYTO.MIRANDA DE EBRO	16-oct-08	14.000,00	SUBV.EE.LL.ACTIV.INTERES EDUCAT.ALUM.INMIGRANTE
AYTO.MONLERAS	16-oct-08	4.800,00	EDAM/08/SA/002. O.MAM/124/08. ACT. EDUC.AMBIENTAL
AYTO.MONTEMAYOR DE PILILLA	16-oct-08	1.048,00	ORDEN FAM/179/2008- FOMENTO ASOCI.JUV. CON EE.LL.
AYTO.MONTEMAYOR DE PILILLA	16-oct-08	2.167,00	ORDEN FAM/179/2008- SERVICIO INFORMACION JUVENIL
AYTO.MURIAS DE PAREDES	16-oct-08	3.849,00	EDAM/08/LE/017. O.MAM/124/08. ACT. EDUC.AMBIENTAL
AYTO.NAVA DEL REY	16-oct-08	682,00	ORDEN FAM/179/2008- FOMENTO ASOCI.JUV. CON EE.LL.
AYTO.NAVA DEL REY	16-oct-08	1.084,00	ORDEN FAM/179/2008- SERVICIO INFORMACION JUVENIL
AYTO.NAVALENO	16-oct-08	1.785,00	EDAM/08/SO/0017. O.MAM/124/08. ACT. EDUC.AMBIENTAL
AYTO.PALAZUELOS DE ERESMA	16-oct-08	2.500,00	EDAM/08/SG/0049. O.MAM/124/08. ACT. EDUC.AMBIENTAL
AYTO.PEDRAJAS DE SAN ESTEBAN	16-oct-08	996,00	ORDEN FAM/179/2008- FOMENTO ASOCI.JUV. CON EE.LL.
AYTO.PEDRAJAS DE SAN ESTEBAN	16-oct-08	1.607,00	ORDEN FAM/179/2008- SERVICIO INFORMACION JUVENIL
AYTO.PEÑAFIEL	16-oct-08	786,00	ORDEN FAM/179/2008- FOMENTO ASOCI.JUV. CON EE.LL.
AYTO.PEÑAFIEL	16-oct-08	2.167,00	ORDEN FAM/179/2008- SERVICIO INFORMACION JUVENIL
AYTO.PEÑARANDA DE BRACAMONTE	16-oct-08	3.200,00	EDAM/08/SA/062. O.MAM/124/08. ACT. EDUC.AMBIENTAL
AYTO.PEÑARANDILLA	16-oct-08	4.000,00	EDAM/08/SA/049. O.MAM/124/08. ACT. EDUC.AMBIENTAL
AYTO.PIEDRAHITA	16-oct-08	1.363,20	EDAM/08/AV/0002. O.MAM/124/08. ACT. EDUC.AMBIENTAL
AYTO.POZA DE LA SAL	16-oct-08	5.000,00	EDAM/08/BU/016. O.MAM/124/08. ACT. EDUC.AMBIENTAL

AYTO.RENEDO DE ESGUEVA	16-oct-08	4.960,00	EDAM/08/VA/013. O.MAM/124/08. ACT. EDUC.AMBIENTAL
AYTO.ROALES DEL PAN	16-oct-08	3.400,00	EDAM/08/ZA/027. O.MAM/124/08. ACT. EDUC.AMBIENTAL
AYTO.SALAMANCA	16-oct-08	50.000,00	SUBV.EE.LL.ACTIV.INTERES EDUCAT.ALUM.INMIGRANTE
AYTO.SAN CEBRIAN DE CASTRO	16-oct-08	4.480,00	EDAM/08/ZA/030. O.MAM/124/08. ACT. EDUC.AMBIENTAL
AYTO.SAN CRISTOBAL DE SEGOVIA	16-oct-08	4.857,00	EDAM/08/SG/0004. O.MAM/124/08. ACT. EDUC.AMBIENTAL
AYTO.SANTA ELENA DE JAMUZ	16-oct-08	3.000,00	EDAM/08/LE/040. O.MAM/124/08. ACT. EDUC.AMBIENTAL
AYTO.SANTA MARTA DE TORMES	16-oct-08	6.000,00	SUBV.EE.LL.ACTIV.INTERES EDUCAT.ALUM.INMIGRANTE
AYTO.SANTOVENIA DE PISUERGA	16-oct-08	934,00	ORDEN FAM/179/2008- SERVICIO INFORMACION JUVENIL
AYTO.SANTOVENIA DE PISUERGA	16-oct-08	1.573,00	ORDEN FAM/179/2008- FOMENTO ASOCI.JUV. CON EE.LL.
AYTO.SEGOVIA	16-oct-08	70.915,00	SUBV.EE.LL.ACTIV.INTERES EDUCAT.ALUM.INMIGRANTE
AYTO.SEPULVEDA	16-oct-08	4.071,00	EDAM/08/SG/0018. O.MAM/124/08. ACT. EDUC.AMBIENTAL
AYTO.SERRADA	16-oct-08	1.520,00	ORDEN FAM/179/2008- FOMENTO ASOCI.JUV. CON EE.LL.
AYTO.SERRADA	16-oct-08	2.018,00	ORDEN FAM/179/2008- SERVICIO INFORMACION JUVENIL
AYTO.SERRADA	16-oct-08	2.840,00	EDAM/08/VA/054. O.MAM/124/08. ACT. EDUC.AMBIENTAL
AYTO.TIEDRA	16-oct-08	4.392,50	EDAM/08/VA/058. O.MAM/124/08. ACT. EDUC.AMBIENTAL
AYTO.TORDESILLAS	16-oct-08	1.520,00	ORDEN FAM/179/2008- FOMENTO ASOCI.JUV. CON EE.LL.
AYTO.TORDESILLAS	16-oct-08	2.242,00	ORDEN FAM/179/2008- SERVICIO INFORMACION JUVENIL
AYTO.TORRE VAL DE SAN PEDRO	16-oct-08	1.155,00	EDAM/08/SG/0033. O.MAM/124/08. ACT. EDUC.AMBIENTAL
AYTO.TORRESANDINO	16-oct-08	4.385,00	EDAM/08/BU/030. O.MAM/124/08. ACT. EDUC.AMBIENTAL
AYTO.TUDELA DE DUERO	16-oct-08	1.363,00	ORDEN FAM/179/2008- FOMENTO ASOCI.JUV. CON EE.LL.
AYTO.TUDELA DE DUERO	16-oct-08	3.437,00	ORDEN FAM/179/2008- SERVICIO INFORMACION JUVENIL
AYTO.VALDEAVELLANO DE TERA	16-oct-08	4.711,40	EDAM/08/SO/0010. O.MAM/124/08. ACT. EDUC.AMBIENTAL
AYTO.VALLADOLID	16-oct-08	171.039,00	SUBV.EE.LL.ACTIV.INTERES EDUCAT.ALUM.INMIGRANTE
AYTO.VELILLA DEL RIO CARRION	16-oct-08	3.000,00	EDAM/08/PA/009. O.MAM/124/08. ACT. EDUC.AMBIENTAL
AYTO.VIANA DE CEGA	16-oct-08	1.180,00	ORDEN FAM/179/2008- FOMENTO ASOCI.JUV. CON EE.LL.
AYTO.VIANA DE CEGA	16-oct-08	2.690,00	ORDEN FAM/179/2008- SERVICIO INFORMACION JUVENIL
AYTO.VILLANUEVA DE DUERO	16-oct-08	3.420,00	EDAM/08/VA/010. O.MAM/124/08. ACT. EDUC.AMBIENTAL
AYTO.VILLASABARIEGO	16-oct-08	3.000,00	EDAM/08/LE/016. O.MAM/124/08. ACT. EDUC.AMBIENTAL
AYTO.WAMBA	16-oct-08	1.652,50	EDAM/08/VA/020. O.MAM/124/08. ACT. EDUC.AMBIENTAL
AYTO.ZAMORA	16-oct-08	40.000,00	SUBV.EE.LL.ACTIV.INTERES EDUCAT.ALUM.INMIGRANTE
AYTO.ZARATAN	16-oct-08	1.940,00	ORDEN FAM/179/2008- FOMENTO ASOCI.JUV. CON EE.LL.

AYTO.ZARATAN	16-oct-08	2.429,00	ORDEN FAM/179/2008- SERVICIO INFORMACION JUVENIL
AYTO.ZARATAN	16-oct-08	3.500,00	EDAM/08/VA/025. O.MAM/124/08. ACT. EDUC.AMBIENTAL
DIPUTACION PROV.AVILA	16-oct-08	99.809,00	SUBV.D.DIP.PROV.FUND.DEP.PA.PROG.DEP.AJ.24.7.08.
DIPUTACION PROV.BURGOS	16-oct-08	133.000,00	SUBV.D.DIP.PROV.FUND.DEP.PA.PROG.DEP.AJ.24.7.08.
DIPUTACION PROV.SEGOVIA	16-oct-08	94.551,00	SUBV.D.DIP.PROV.FUND.DEP.PA.PROG.DEP.AJ.24.7.08.
DIPUTACION PROV.SORIA	16-oct-08	85.165,00	SUBV.D.DIP.PROV.FUND.DEP.PA.PROG.DEP.AJ.24.7.08.
AYTO STO DOMINGO DE LAS POSADAS	17-oct-08	7.821,00	ANTICIPO 100% ELEX/08/AV/0048
AYTO. BALBOA	17-oct-08	3.600,00	SUBV.EXPTE.ENTILO2/08/LE/0016
AYTO. BALBOA	17-oct-08	3.600,00	SUBV.EXPTE.ENTILO2/08/LE/0030
AYTO. BALBOA	17-oct-08	9.325,00	SUBV.EXPTE.ENTILO2/08/LE/0017
AYTO. BALBOA	17-oct-08	9.325,00	SUBV.EXPTE.ENTILO2/08/LE/0018
AYTO.ABADES	17-oct-08	4.734,00	ANTICIPO 100% ELEX/08/SG/0001
AYTO.AGUILAR DE CAMPOO	17-oct-08	125.177,38	SUBV.EXPTE.RC/08/PA/0013
AYTO.ARCONES	17-oct-08	4.734,00	ANTICIPO 100% ELEX/08/SG/0002
AYTO.BASARDILLA	17-oct-08	4.426,23	ANTICIPO 100% ELEX/08/SG/0003
AYTO.BOCEGUILLAS	17-oct-08	4.734,00	ANTICIPO 100% ELEX/08/SG/0004
AYTO.CABEZUELA	17-oct-08	4.734,00	ANTICIPO 100% ELEX/08/SG/0006
AYTO.CANTIMPALOS	17-oct-08	3.565,57	ANTICIPO 100% ELEX/08/SG/0008
AYTO.CISTIERNA	17-oct-08	519.890,00	SUBV.D.REHAB.ZONAS OCIO TEEMPO LIBRE.AJ.18.9.08
AYTO.CORULLON	17-oct-08	3.600,00	SUBV.EXPTE.ENTILO2/08/LE/0025
AYTO.CORULLON	17-oct-08	3.600,00	SUBV.EXPTE.ENTILO2/08/LE/0023
AYTO.CORULLON	17-oct-08	9.325,00	SUBV.EXPTE.ENTILO2/08/LE/0024
AYTO.CUELLAR	17-oct-08	2.160,52	SUBV.EXPTE.ENTILO2/08/SG/0002
AYTO.CUELLAR	17-oct-08	3.960,00	ANTICIPO 100% ELEX/08/SG/0009
AYTO.CUELLAR	17-oct-08	4.150,00	SUBV.EXPTE.ENTILO2/08/SG/0001
AYTO.EL BURGO DE OSMA	17-oct-08	105.000,00	SUBV.EXPTE.RC/08/SO/0002
AYTO.EL ESPINAR	17-oct-08	3.595,50	ANTICIPO 100% ELEX/08/SG/0010
AYTO.GAVILANES	17-oct-08	10.000,00	SUBV.EXPTE.ENTILO2/08/AV/0012
AYTO.ISCAR	17-oct-08	112.700,00	SUBV.EXPTE.RC/08/VA/0002
AYTO.LA LOSA	17-oct-08	4.374,00	ANTICIPO 100% ELEX/08/SG/0011
AYTO.LA MATILLA	17-oct-08	4.734,00	ANTICIPO 100% ELEX/08/SG/0012

AYTO.LAGUNA DE DUERO	17-oct-08	200.000,00	SUBV.EXPTE.RC/08/VA/0008
AYTO.MEDINA DEL CAMPO	17-oct-08	293.855,96	SUBV.EXPTE.RC/08/VA/0001
AYTO.MOJADOS	17-oct-08	252.669,45	SUBV.EXPTE.RC/08/VA/0009
AYTO.NAVAS DE ORO	17-oct-08	2.345,06	ANTICIPO 100% ELEX/08/SG/0026
AYTO.OLOMBRADA	17-oct-08	3.159,90	ANTICIPO 100% ELEX/08/SG/0013
AYTO.OLVEGA	17-oct-08	134.939,00	SUBV.EXPTE.RC/08/SO/0005
AYTO.ORTIGOSA DEL MONTE	17-oct-08	4.734,00	ANTICIPO 100% ELEX/08/SG/0014
AYTO.OTERO DE HERREROS	17-oct-08	4.734,00	ANTICIPO 100% ELEX/08/SG/0015
AYTO.PALAZUELOS DE ERESMA	17-oct-08	4.734,00	ANTICIPO 100% ELEX/08/SG/0016
AYTO.PRADENA	17-oct-08	4.734,00	ANTICIPO 100% ELEX/08/SG/0017
AYTO.RIAZA	17-oct-08	9.468,00	ANTICIPO 100% ELEX/08/SG/0029
AYTO.SAN ILDEFONSO	17-oct-08	4.734,00	ANTICIPO 100% ELEX/08/SG/0025
AYTO.SAN JUAN DE GREDOS	17-oct-08	3.541,50	ANTICIPO 100% ELEX/08/AV/0046
AYTO.SAN VICENTE DE AREVALO	17-oct-08	4.186,80	ANTICIPO 100% ELEX/08/AV/0049
AYTO.SANTA MARIA DEL BERROCAL	17-oct-08	12.560,40	ANTICIPO 100% ELEX/08/AV/0047
AYTO.TRABANCA	17-oct-08	10.100,00	SUBV.EXPTE.ENTILO2/08/SA/0002
AYTO.VALDERAS	17-oct-08	116.177,71	SUBV.EXPTE.RC/08/LE/0008
AYTO.VALVERDE DEL MAJANO	17-oct-08	4.734,00	ANTICIPO 100% ELEX/08/SG/0022
AYTO.VEGA DE VALCARCE	17-oct-08	3.600,00	SUBV.EXPTE.ENTILO2/08/LE/0026
AYTO.VEGA DE VALCARCE	17-oct-08	9.325,00	SUBV.EXPTE.ENTILO2/08/LE/0020
AYTO.VEGA DE VALCARCE	17-oct-08	9.325,00	SUBV.EXPTE.ENTILO2/08/LE/0019
AYTO.VILLAFRANCA DEL BIERZO	17-oct-08	115.500,00	SUBV.EXPTE.RC/08/LE/0010
AYTO.VILLAVERDE DE ISCAR	17-oct-08	4.734,00	ANTICIPO 100% ELEX/08/SG/0023
DIPUTACION PROV.SORIA	17-oct-08	225,38	CAMPAÑA DE SANEAMIENTO GANADERO. Nº 9
AYTO.ADANERO	20-oct-08	4.215,60	ANTICIPO 100% ELEX/08/AV/0075
AYTO.ANGUIX	20-oct-08	5.429,70	ANTICIPO 100% ELEX/08/BU/0011
AYTO.ARAUZO DE MIEL	20-oct-08	5.429,70	ANTICIPO 100% ELEX/08/BU/0001
AYTO.AVILA	20-oct-08	1.809,00	ANTICIPO 100% ELEX/08/AV/0073
AYTO.AVILA	20-oct-08	64.999,99	4ªPAGO.SUBV.D.AYTO.AV.TRATAM.PROBL.VIV.AD 2474/05
AYTO.BURGOS	20-oct-08	5.429,70	ANTICIPO 100% ELEX/08/BU/0008
AYTO.CEBREROS	20-oct-08	8.316,37	ANTICIPO 100% ELEX/08/AV/0069
AYTO.CERVERA DE PISUERGA	20-oct-08	200.000,00	MOD.SUBV.DIR.AYTO.CERV.PISUERGA P/REST.CASA LEONES
AYTO.CUEVAS DEL VALLE	20-oct-08	8.373,60	ANTICIPO 100% ELEX/08/AV/0060
AYTO.DE SOLANA DEL RIO ALMAR	20-oct-08	4.161,85	ANTICIPO 100% ELEX/08/AV/0052
AYTO.EL LOSAR DEL BARCO	20-oct-08	4.186,50	ANTICIPO 100% ELEX/08/AV/0071
AYTO.EL TIEMBLO	20-oct-08	10.759,50	ANTICIPO 100% ELEX/08/AV/0053
AYTO.ESPINOSA DE LOS CABALLEROS	20-oct-08	4.186,80	ANTICIPO 100% ELEX/08/AV/0059
AYTO.FONTIVEROS	20-oct-08	3.375,00	ANTICIPO 100% ELEX/08/AV/0061
AYTO.GUTIERRE MUÑOZ	20-oct-08	4.186,80	ANTICIPO 100% ELEX/08/AV/0062
AYTO.LANZAHITA	20-oct-08	4.186,80	ANTICIPO 100% ELEX/08/AV/0074
AYTO.MIRANDA DE EBRO	20-oct-08	16.289,10	ANTICIPO 100% ELEX/08/BU/0009
AYTO.MUÑOPEPE	20-oct-08	2.093,40	ANTICIPO 100% ELEX/08/AV/0077
AYTO.ORBITA	20-oct-08	4.186,80	ANTICIPO 100% ELEX/08/AV/0063
AYTO.PALACIOS DE LA SIERRA	20-oct-08	5.264,39	ANTICIPO 100% ELEX/08/BU/0003
AYTO.PEDRO BERNARDO	20-oct-08	12.036,60	ANTICIPO 100% ELEX/08/AV/0064
AYTO.PUEBLA DE PEDRAZA	20-oct-08	4.734,00	ANTICIPO 100% ELEX/08/SG/0018
AYTO.REDECILLA DEL CAMINO	20-oct-08	4.251,60	ANTICIPO 100% ELEX/08/BU/0006
AYTO.SALAS DE LOS INFANTES	20-oct-08	3.681,90	ANTICIPO 100% ELEX/08/BU/0004
AYTO.SAN CRISTOBAL DE SEGOVIA	20-oct-08	4.734,00	ANTICIPO 100% ELEX/08/SG/0019
AYTO.SAN ESTEBAN DEL VALLE	20-oct-08	4.079,70	ANTICIPO 100% ELEX/08/AV/0065
AYTO.SAN JUAN DE LA NAVA	20-oct-08	3.605,40	ANTICIPO 100% ELEX/08/AV/0072
AYTO.SANTA CRUZ DEL VALLE	20-oct-08	20.991,60	ANTICIPO 100% ELEX/08/AV/0066
AYTO.SEGOVIA	20-oct-08	9.468,00	ANTICIPO 100% ELEX/08/SG/0020
AYTO.SEPULVEDA	20-oct-08	4.734,00	ANTICIPO 100% ELEX/08/SG/0021
AYTO.SINLABAJOS	20-oct-08	8.373,60	ANTICIPO 100% ELEX/08/AV/0051
AYTO.SOTILLO DE LA ADRADA	20-oct-08	3.605,40	ANTICIPO 100% ELEX/08/AV/0067
AYTO.SOTRESGUDO	20-oct-08	2.733,30	ANTICIPO 100% ELEX/08/BU/0005
AYTO.STA.MARIA DE TIETA	20-oct-08	1.929,34	ANTICIPO 100% ELEX/08/AV/0050
AYTO.TIÑOSILLOS	20-oct-08	12.589,20	ANTICIPO 100% ELEX/08/AV/0054
AYTO.VALLADOLID	20-oct-08	2.901,75	SUBV.EXPTE.A-56
AYTO.VALLE DE TOBALINA	20-oct-08	5.429,70	ANTICIPO 100% ELEX/08/BU/0007
AYTO.VELAYOS	20-oct-08	7.821,00	ANTICIPO 100% ELEX/08/AV/0076

AYTO.VILLANUEVA DEL ACERAL	20-oct-08	8.373,60	ANTICIPO 100% ELEX/08/AV/0055
AYTO.ZAPARDIEL DE LA RIBERA	20-oct-08	3.541,50	ANTICIPO 100% ELEX/08/AV/0056
AYTO.BURGOS	21-oct-08	400.000,00	CONV.FOM.Y AYTO BU.IMPLEMENTAC.SIST.TRUNKING DIGIT
AYTO.BURGOS	21-oct-08	400.000,00	ANTIC.CONV.FOM.Y AYTO BU.IMPLEMENTAC.SIST.TRUNKING
AYTO.MATAMALA DE ALMAZAN	21-oct-08	80.000,00	SUBV.AYTO.MATAMALA DE ALMAZÁN(SO)P/ACT.INT.URBANO
AYTO.MEDINA DEL CAMPO	21-oct-08	453.374,40	SUBV.DIRECTA AYT.MEDINA CAMPO CONST/EQUIP.C.INFANT
AYTO.SAN ILDEFONSO	21-oct-08	859.862,57	SUBV.DIRECTA CONST./EQUIP.ESCUELA I.SAN ILDEFONSO
AYTO.TERRADILLOS	21-oct-08	577.902,64	SUBV.DIRECTA CONSTRUC./EQUIP.CENTRO I. TERRADILLOS
AYTO. DE VILLATURDE	22-oct-08	4.452,30	ANTICIPO 100% ELEX/08/PA/0011
AYTO.AGUILAR DE CAMPOO	22-oct-08	4.452,30	ANTICIPO 100% ELEX/08/PA/0013
AYTO.ALAR DEL REY	22-oct-08	3.942,90	ANTICIPO 100% ELEX/08/PA/0014
AYTO.ALBA DE TORMES	22-oct-08	4.161,60	ANTICIPO 100% ELEX/08/SA/0001
AYTO.ALDEANUEVA DE FIGUEROA	22-oct-08	4.161,60	ANTICIPO 100% ELEX/08/SA/0004
AYTO.ALDEARRUBIA	22-oct-08	4.161,60	ANTICIPO 100% ELEX/08/SA/0005
AYTO.ALDEASECA DE LA FRONTERA	22-oct-08	4.161,60	ANTICIPO 100% ELEX/08/SA/0006
AYTO.ALDEATEJADA	22-oct-08	4.161,60	ANTICIPO 100% ELEX/08/SA/0007
AYTO.ALDEHUELA DE PERIAÑEZ	22-oct-08	17.623,57	HÁBITAT MINERO 2008
AYTO.ARAPILES	22-oct-08	4.161,60	ANTICIPO 100% ELEX/08/SA/0008
AYTO.ARCOS DE JALON	22-oct-08	31.770,77	HÁBITAT MINERO 2008
AYTO.ARGANZA	22-oct-08	4.751,10	ANTICIPO 100% ELEX/08/LE/0012
AYTO.BABILAFUENTE	22-oct-08	4.108,50	ANTICIPO 100% ELEX/08/SA/0009
AYTO.BARJAS	22-oct-08	4.152,75	ANTICIPO 100% ELEX/08/LE/0002
AYTO.BEMBIBRE	22-oct-08	13.200,59	ANTICIPO 100% ELEX/08/LE/0003
AYTO.BEMBIBRE	22-oct-08	148.800,00	T.E.BEMBIBRE EN FORMACIÓN VI FORM.FUN. 1ª, 2ª FASE
AYTO.BEMBIBRE	22-oct-08	262.130,40	T.E.BEMBIBRE EN FORMACIÓN VI SALARIOS 1ª, 2ª FASE
AYTO.CABAÑAS RARAS	22-oct-08	3.780,00	ANTICIPO 100% ELEX/08/LE/0024
AYTO.CABREJAS DEL PINAR	22-oct-08	18.938,88	HÁBITAT MINERO 2008
AYTO.CABRILLAS	22-oct-08	4.161,60	ANTICIPO 100% ELEX/08/SA/0011
AYTO.CAMPONARAYA	22-oct-08	4.108,50	ANTICIPO 100% ELEX/08/LE/0033
AYTO.CANDIN	22-oct-08	4.751,10	ANTICIPO 100% ELEX/08/LE/0004
AYTO.CANTALPINO	22-oct-08	4.161,60	ANTICIPO 100% ELEX/08/SA/0010
AYTO.CARRACEDELO	22-oct-08	3.469,50	ANTICIPO 100% ELEX/08/LE/0013
AYTO.CARRACEDELO	22-oct-08	119.040,00	T.E.CARRACEDELO II FORM. Y FUNCION. 1ª, 2ª FASE
AYTO.CARRACEDELO	22-oct-08	209.704,32	TALLER DE EMPL.CARRACEDELO II SALARIOS 1ª, 2ª FASE
AYTO.CARRION DE LOS CONDES	22-oct-08	4.015,00	ANTICIPO 100% ELEX/08/PA/0001
AYTO.CHOZAS ABAJO	22-oct-08	4.751,10	ANTICIPO 100% ELEX/08/LE/0028
AYTO.CIDONES	22-oct-08	31.246,48	HÁBITAT MINERO 2008
AYTO.CISTIERNA	22-oct-08	4.751,10	ANTICIPO 100% ELEX/08/LE/0005
AYTO.CONGOSTO	22-oct-08	4.589,56	ANTICIPO 100% ELEX/08/LE/0032
AYTO.FABERO	22-oct-08	4.751,10	ANTICIPO 100% ELEX/08/LE/0006
AYTO.GOLMAYO	22-oct-08	32.796,26	HÁBITAT MINERO 2008
AYTO.GORDONCILLO	22-oct-08	4.000,00	ANTICIPO 100% ELEX/08/LE/0007
AYTO.GRADEFES	22-oct-08	4.751,10	ANTICIPO 100% ELEX/08/LE/0008
AYTO.GUARDO	22-oct-08	4.452,30	ANTICIPO 100% ELEX/08/PA/0002
AYTO.HERRERA DE PISUERGA	22-oct-08	4.452,30	ANTICIPO 100% ELEX/08/PA/0003
AYTO.LA ALBERGUERIA DE ARGAÑAN	22-oct-08	4.161,60	ANTICIPO 100% ELEX/08/SA/0002
AYTO.LA BAÑEZA	22-oct-08	4.251,78	ANTICIPO 100% ELEX/08/LE/0001
AYTO.LA POLA DE GORDON	22-oct-08	3.159,90	ANTICIPO 100% ELEX/08/LE/0009
AYTO.LA ROBLA	22-oct-08	4.751,10	ANTICIPO 100% ELEX/08/LE/0011
AYTO.LEDRADA	22-oct-08	4.161,60	ANTICIPO 100% ELEX/08/SA/0030
AYTO.LOS RABANOS	22-oct-08	21.358,83	HÁBITAT MINERO 2008
AYTO.MANSILLA DE LAS MULAS	22-oct-08	3.719,11	ANTICIPO 100% ELEX/08/LE/0014
AYTO.MONZON DE CAMPOS	22-oct-08	4.452,30	ANTICIPO 100% ELEX/08/PA/0004
AYTO.NOCEDA DEL BIERZO	22-oct-08	3.469,50	ANTICIPO 100% ELEX/08/LE/0036
AYTO.OLVEGA	22-oct-08	23.265,21	HÁBITAT MINERO 2008
AYTO.PALENCIA	22-oct-08	4.866,30	ANTICIPO 100% ELEX/08/PA/0005
AYTO.PUENTE DE DOMINGO FLOREZ	22-oct-08	4.751,10	ANTICIPO 100% ELEX/08/LE/0010
AYTO.SALDAÑA	22-oct-08	4.452,30	ANTICIPO 100% ELEX/08/PA/0017
AYTO.SAN ANDRES DEL RABANEDO	22-oct-08	3.469,50	ANTICIPO 100% ELEX/08/LE/0034
AYTO.SAN CEBRIAN DE CAMPOS	22-oct-08	4.452,30	ANTICIPO 100% ELEX/08/PA/0016
AYTO.SANTA MARIA DEL MONTE DE CEA	22-oct-08	4.360,50	ANTICIPO 100% ELEX/08/LE/0015
AYTO.SANTA MARTA DE TORMES	22-oct-08	57.720,00	SUBVENCIÓN CURSO Nº 298 -CENTRO EDUC.PERM.ADULTOS

AYTO.SANTERVAS DE LA VEGA	22-oct-08	8.904,60	ANTICIPO 100% ELEX/08/PA/0006
AYTO.SANTIBAÑEZ DE LA PEÑA	22-oct-08	4.452,30	ANTICIPO 100% ELEX/08/PA/0007
AYTO.TORENO	22-oct-08	14.253,30	ANTICIPO 100% ELEX/08/LE/0016
AYTO.TORRE DEL BIERZO	22-oct-08	14.253,30	ANTICIPO 100% ELEX/08/LE/0017
AYTO.VALDEFRESNO	22-oct-08	4.617,00	ANTICIPO 100% ELEX/08/LE/0038
AYTO.VALDEPOLO	22-oct-08	4.449,60	ANTICIPO 100% ELEX/08/LE/0018
AYTO.VALENCIA DE DON JUAN	22-oct-08	4.144,27	ANTICIPO 100% ELEX/08/LE/0029
AYTO.VALLE DE MENA	22-oct-08	653.000,00	CONVENIO.AYTO.VALLE DE MENA.REAJUSTE ANUALIDADES
AYTO.VEGA DE VALCARCE	22-oct-08	3.600,00	SUBV.EXPTE.ENTILO2/08/LE/0027
AYTO.VEGA DE VALCARCE	22-oct-08	4.751,10	ANTICIPO 100% ELEX/08/LE/0022
AYTO.VEGAS DEL CONDADO	22-oct-08	3.469,50	ANTICIPO 100% ELEX/08/LE/0021
AYTO.VELILLA DEL RIO CARRION	22-oct-08	4.108,50	ANTICIPO 100% ELEX/08/PA/0008
AYTO.VENTA DE BAÑOS	22-oct-08	4.452,30	ANTICIPO 100% ELEX/08/PA/0018
AYTO.VILLABLINO	22-oct-08	11.549,25	ANTICIPO 100% ELEX/08/LE/0030
AYTO.VILLADA	22-oct-08	4.452,30	ANTICIPO 100% ELEX/08/PA/0009
AYTO.VILLADECANES	22-oct-08	4.751,10	ANTICIPO 100% ELEX/08/LE/0023
JTA.VEC.RUEDA DEL ALMIRANTE	22-oct-08	5.382,00	ANTICIPO 100% ELEX/08/LE/0027
JTA.VEC.VALDEALCON	22-oct-08	3.167,40	ANTICIPO 100% ELEX/08/LE/0039
AYTO. DE COLMENAR DE MONTEMAYOR	23-oct-08	4.126,50	ANTICIPO 100% ELEX/08/SA/0018
AYTO. DE EL TORNADIZO	23-oct-08	4.161,60	ANTICIPO 100% ELEX/08/SA/0046
AYTO. DE SAN CRISTOBAL DE LA CUESTA	23-oct-08	4.161,60	ANTICIPO 100% ELEX/08/SA/0040
AYTO.ALDEA DEL OBISPO	23-oct-08	4.161,60	ANTICIPO 100% ELEX/08/SA/0058
AYTO.ALMENARA DE TORMES	23-oct-08	4.161,60	ANTICIPO 100% ELEX/08/SA/0050
AYTO.BEJAR	23-oct-08	4.161,60	ANTICIPO 100% ELEX/08/SA/0059
AYTO.CANTALAPIEDRA	23-oct-08	8.323,20	ANTICIPO 100% ELEX/08/SA/0060
AYTO.CARBAJOSA DE LA SAGRADA	23-oct-08	4.108,50	ANTICIPO 100% ELEX/08/SA/0014
AYTO.CASTELLANOS DE MORISCOS	23-oct-08	4.161,60	ANTICIPO 100% ELEX/08/SA/0015
AYTO.CEPEDA	23-oct-08	4.161,60	ANTICIPO 100% ELEX/08/SA/0016
AYTO.CIUDAD RODRIGO	23-oct-08	4.108,50	ANTICIPO 100% ELEX/08/SA/0017
AYTO.COBOS DE SEGOVIA,E.L.M	23-oct-08	2.383,65	ANTICIPO 100% ELEX/08/SG/0027
AYTO.DE HERGUIJUELA DE LA SIERRA	23-oct-08	4.161,60	ANTICIPO 100% ELEX/08/SA/0026

AYTO.ENCINA DE SAN SILVESTRE	23-oct-08	4.225,60	ANTICIPO 100% ELEX/08/SA/0061
AYTO.ENCINAS DE ARRIBA	23-oct-08	4.161,60	ANTICIPO 100% ELEX/08/SA/0019
AYTO.ESPEJA	23-oct-08	4.161,60	ANTICIPO 100% ELEX/08/SA/0020
AYTO.GALINDO Y PERAHUY	23-oct-08	6.014,70	ANTICIPO 100% ELEX/08/SA/0021
AYTO.GALINDUSTE	23-oct-08	4.161,60	ANTICIPO 100% ELEX/08/SA/0022
AYTO.GALISANCHO	23-oct-08	4.108,50	ANTICIPO 100% ELEX/08/SA/0023
AYTO.GUIJO DE AVILA	23-oct-08	4.161,60	ANTICIPO 100% ELEX/08/SA/0024
AYTO.GUIJUELO	23-oct-08	4.161,60	ANTICIPO 100% ELEX/08/SA/0025
AYTO.HINOJOSA DE DUERO	23-oct-08	3.159,90	ANTICIPO 100% ELEX/08/SA/0027
AYTO.LAGUNILLA	23-oct-08	3.502,58	ANTICIPO 100% ELEX/08/SA/0054
AYTO.LINARES DE RIOFRIO	23-oct-08	4.161,60	ANTICIPO 100% ELEX/08/SA/0031
AYTO.MATALLANA DE TORIO	23-oct-08	500.000,00	SUB.DIR.AYTO.MATALLANA DE TORIO (LE)
AYTO.MOLINILLO	23-oct-08	4.161,60	ANTICIPO 100% ELEX/08/SA/0032
AYTO.MONLERAS	23-oct-08	4.161,60	ANTICIPO 100% ELEX/08/SA/0033
AYTO.PALACIOS RUBIOS	23-oct-08	4.161,60	ANTICIPO 100% ELEX/08/SA/0034
AYTO.PEDROSILLO DE LOS AIRES	23-oct-08	4.161,60	ANTICIPO 100% ELEX/08/SA/0035
AYTO.PITIEGUA	23-oct-08	4.161,60	ANTICIPO 100% ELEX/08/SA/0037
AYTO.PUEBLA DE SAN MEDEL	23-oct-08	4.161,60	ANTICIPO 100% ELEX/08/SA/0038
AYTO.SALAMANCA	23-oct-08	12.484,80	ANTICIPO 100% ELEX/08/SA/0039
AYTO.SAN ESTEBAN DE LA SIERRA	23-oct-08	4.161,60	ANTICIPO 100% ELEX/08/SA/0041
AYTO.SAN MIGUEL DE VALERO	23-oct-08	5.151,60	ANTICIPO 100% ELEX/08/SA/0042
AYTO.SAN PEDRO DEL VALLE	23-oct-08	4.161,60	ANTICIPO 100% ELEX/08/SA/0062
AYTO.SANDO	23-oct-08	4.161,60	ANTICIPO 100% ELEX/08/SA/0052
AYTO.SANTA MARTA DE TORMES	23-oct-08	12.484,80	ANTICIPO 100% ELEX/08/SA/0043
AYTO.SORIHUELA	23-oct-08	4.161,60	ANTICIPO 100% ELEX/08/SA/0044
AYTO.SOTOSERRANO	23-oct-08	4.161,60	ANTICIPO 100% ELEX/08/SA/0045
AYTO.TERRADILLOS	23-oct-08	4.161,60	ANTICIPO 100% ELEX/08/SA/0066
AYTO.TRABANCA	23-oct-08	4.536,90	ANTICIPO 100% ELEX/08/SA/0053
AYTO.VALDELACASA	23-oct-08	4.161,60	ANTICIPO 100% ELEX/08/SA/0047
AYTO.VALDELOSA	23-oct-08	8.323,20	ANTICIPO 100% ELEX/08/SA/0055
AYTO.VILLANUEVA DEL CONDE	23-oct-08	4.161,60	ANTICIPO 100% ELEX/08/SA/0064

AYTO.VILLAREJO DEL VALLE	23-oct-08	8.373,60	ANTICIPO 100% ELEX/08/AV/0068
AYTO.VILLASECO DE LOS GAMITOS	23-oct-08	4.338,00	ANTICIPO 100% ELEX/08/SA/0065
AYTO.VILLORIA	23-oct-08	4.161,60	ANTICIPO 100% ELEX/08/SA/0048
AYTO.VILLORUELA	23-oct-08	4.161,60	ANTICIPO 100% ELEX/08/SA/0049
AYTO.VITIGUDINO	23-oct-08	3.717,85	ANTICIPO 100% ELEX/08/SA/0056
DIPUTACION PROV.VALLADOLID	23-oct-08	443.542,94	LIQ. CONV. DIP.VA.PROM.INST.DEP.AJ.13.12.01.
AYTO.AGREDA	24-oct-08	13.618,80	ANTICIPO 100% ELEX/08/SO/0001
AYTO.ALBA DE TORMES	24-oct-08	7.081,97	75/08PM-SUBV.ENTID.LOCAL.(AREA EDUCACION)ANEXO IV
AYTO.ALBA DE TORMES	24-oct-08	7.868,85	75/08 PM-SUBV.ENTID.LOCAL.(AREA INTEGRAC)ANEXO III
AYTO.ALMARZA	24-oct-08	7.942,50	ANTICIPO 100% ELEX/08/SO/0002
AYTO.ARANDA DE DUERO	24-oct-08	3.354,10	75/08 PM-SUBV.ENTID.LOCAL.(AREA INTEGRAC)ANEXO III
AYTO.ASTORGA	24-oct-08	1.912,13	75/08 PM-SUBV.ENTID.LOCAL.(AREA INTEGRAC)ANEXO III
AYTO.ASTORGA	24-oct-08	6.078,03	75/08PM-SUBV.ENTID.LOCAL.(AREA EDUCACION)ANEXO IV
AYTO.AVILA	24-oct-08	24.713,18	75/08PM-SUBV.ENTID.LOCAL.(AREA EDUCACION)ANEXO IV
AYTO.AVILA	24-oct-08	36.741,98	75/08 PM-SUBV.ENTID.LOCAL.(AREA INTEGRAC)ANEXO III
AYTO.BAYUBAS DE ABAJO	24-oct-08	3.137,40	ANTICIPO 100% ELEX/08/SO/0004
AYTO.BERLANGA DE DUERO	24-oct-08	4.539,60	ANTICIPO 100% ELEX/08/SO/0005
AYTO.BURGOS	24-oct-08	3.836,07	75/08PM-SUBV.ENTID.LOCAL.(AREA EDUCACION)ANEXO IV
AYTO.BURGOS	24-oct-08	23.055,73	75/08 PM-SUBV.ENTID.LOCAL.(AREA INTEGRAC)ANEXO III
AYTO.CABREJAS DEL PINAR	24-oct-08	8.820,90	ANTICIPO 100% ELEX/08/SO/0007
AYTO.CAMPONARAYA	24-oct-08	1.855,58	75/08 PM-SUBV.ENTID.LOCAL.(AREA INTEGRAC)ANEXO III
AYTO.CANTALEJO	24-oct-08	4.057,38	75/08PM-SUBV.ENTID.LOCAL.(AREA EDUCACION)ANEXO IV
AYTO.CANTALEJO	24-oct-08	8.073,44	75/08 PM-SUBV.ENTID.LOCAL.(AREA INTEGRAC)ANEXO III
AYTO.COCA	24-oct-08	2.950,82	75/08PM-SUBV.ENTID.LOCAL.(AREA EDUCACION)ANEXO IV
AYTO.COVALEDA	24-oct-08	4.539,60	ANTICIPO 100% ELEX/08/SO/0009
AYTO.CUELLAR	24-oct-08	3.390,16	75/08 PM-SUBV.ENTID.LOCAL.(AREA INTEGRAC)ANEXO III
AYTO.DEVANOS	24-oct-08	4.539,60	ANTICIPO 100% ELEX/08/SO/0025
AYTO.DURUELO DE LA SIERRA	24-oct-08	7.761,60	ANTICIPO 100% ELEX/08/SO/0010
AYTO.FUENSALDAÑA	24-oct-08	476.437,47	SUBV.DIRECTA AYTO.FUENSALDAÑA CONST/EQUIP.C.INFANT
AYTO.GOTARRENDURA	24-oct-08	3.713,77	75/08 PM-SUBV.ENTID.LOCAL.(AREA INTEGRAC)ANEXO III
AYTO.HUERTA	24-oct-08	3.373,20	ANTICIPO 100% ELEX/08/SA/0028

AYTO.LAGUNA DE DUERO	24-oct-08	863,54	75/08 PM-SUBV.ENTID.LOCAL.(AREA INTEGRAC)ANEXO III
AYTO.LAGUNA DE DUERO	24-oct-08	7.558,03	75/08PM-SUBV.ENTID.LOCAL.(AREA EDUCACION)ANEXO IV
AYTO.LEDESMA	24-oct-08	4.096,80	ANTICIPO 100% ELEX/08/SA/0029
AYTO.LEDESMA	24-oct-08	5.508,20	75/08PM-SUBV.ENTID.LOCAL.(AREA EDUCACION)ANEXO IV
AYTO.LEDESMA	24-oct-08	7.622,95	75/08 PM-SUBV.ENTID.LOCAL.(AREA INTEGRAC)ANEXO III
AYTO.LEON	24-oct-08	32.760,90	75/08 PM-SUBV.ENTID.LOCAL.(AREA INTEGRAC)ANEXO III
AYTO.LUMBRALES	24-oct-08	5.508,20	75/08PM-SUBV.ENTID.LOCAL.(AREA EDUCACION)ANEXO IV
AYTO.LUMBRALES	24-oct-08	7.622,95	75/08 PM-SUBV.ENTID.LOCAL.(AREA INTEGRAC)ANEXO III
AYTO.MEDINACELI	24-oct-08	4.570,20	ANTICIPO 100% ELEX/08/SO/0020
AYTO.MOLINOS DE DUERO	24-oct-08	4.266,00	ANTICIPO 100% ELEX/08/SO/0023
AYTO.NAVALENO	24-oct-08	8.039,04	ANTICIPO 100% ELEX/08/SO/0011
AYTO.OLVEGA	24-oct-08	8.330,47	ANTICIPO 100% ELEX/08/SO/0012
AYTO.PALENCIA	24-oct-08	3.000,00	75/08 PM-SUBV.ENTID.LOCAL.(AREA INTEGRAC)ANEXO III
AYTO.PAREDES DE NAVA	24-oct-08	20.754,10	75/08PM-SUBV.ENTID.LOCAL.(AREA EDUCACION)ANEXO IV
AYTO.PONFERRADA	24-oct-08	6.395,08	75/08 PM-SUBV.ENTID.LOCAL.(AREA INTEGRAC)ANEXO III
AYTO.PONFERRADA	24-oct-08	14.016,39	75/08PM-SUBV.ENTID.LOCAL.(AREA EDUCACION)ANEXO IV
AYTO.QUINTANA REDONDA	24-oct-08	4.570,20	ANTICIPO 100% ELEX/08/SO/0014
AYTO.REBOLLAR	24-oct-08	4.570,20	ANTICIPO 100% ELEX/08/SO/0015
AYTO.SALAMANCA	24-oct-08	26.229,51	75/08PM-SUBV.ENTID.LOCAL.(AREA EDUCACION)ANEXO IV
AYTO.SALAMANCA	24-oct-08	36.721,31	75/08 PM-SUBV.ENTID.LOCAL.(AREA INTEGRAC)ANEXO III
AYTO.SAN ESTEBAN DE GORMAZ	24-oct-08	9.000,00	ANTICIPO 100% ELEX/08/SO/0016
AYTO.SAN LEONARDO DE YAGUE	24-oct-08	4.539,60	ANTICIPO 100% ELEX/08/SO/0017
AYTO.SORIA	24-oct-08	11.277,90	ANTICIPO 100% ELEX/08/SO/0018
AYTO.TERRADILLOS	24-oct-08	11.293,80	75/08 PM-SUBV.ENTID.LOCAL.(AREA INTEGRAC)ANEXO III
AYTO.TORO	24-oct-08	7.081,97	75/08PM-SUBV.ENTID.LOCAL.(AREA EDUCACION)ANEXO IV
AYTO.VALDEAVELLANO DE TERA	24-oct-08	3.265,20	ANTICIPO 100% ELEX/08/SO/0019
AYTO.VALENCIA DE DON JUAN	24-oct-08	753.057,05	SUBVENCION DIRECTA CONST./EQUIP.ESCUELA JUVENIL
AYTO.VALLADOLID	24-oct-08	21.807,30	75/08PM-SUBV.ENTID.LOCAL.(AREA EDUCACION)ANEXO IV
AYTO.VALLADOLID	24-oct-08	23.214,90	75/08 PM-SUBV.ENTID.LOCAL.(AREA INTEGRAC)ANEXO III
AYTO.VILLALOBOS	24-oct-08	2.131,15	75/08PM-SUBV.ENTID.LOCAL.(AREA EDUCACION)ANEXO IV
AYTO.VILLALOBOS	24-oct-08	5.508,20	75/08 PM-SUBV.ENTID.LOCAL.(AREA INTEGRAC)ANEXO III

AYTO.VILLANUEVA DE DUERO	24-oct-08	4.794,26	75/08PM-SUBV.ENTID.LOCAL.(AREA EDUCACION)ANEXO IV
AYTO.VILLANUEVA DE DUERO	24-oct-08	5.966,23	75/08 PM-SUBV.ENTID.LOCAL.(AREA INTEGRAC)ANEXO III
AYTO.VINUESA	24-oct-08	11.545,20	ANTICIPO 100% ELEX/08/SO/0021
AYTO.ZAMORA	24-oct-08	35.245,90	75/08PM-SUBV.ENTID.LOCAL.(AREA EDUCACION)ANEXO IV
AYTO.ZARZUELA DEL MONTE	24-oct-08	7.704,92	75/08 PM-SUBV.ENTID.LOCAL.(AREA INTEGRAC)ANEXO III
DIPUTACION PROV.AVILA	24-oct-08	16.721,31	75/08PM-SUBV.ENTID.LOCAL.(AREA EDUCACION)ANEXO IV
DIPUTACION PROV.AVILA	24-oct-08	21.570,49	75/08 PM-SUBV.ENTID.LOCAL.(AREA INTEGRAC)ANEXO III
DIPUTACION PROV.PALENCIA	24-oct-08	9.918,03	75/08PM-SUBV.ENTID.LOCAL.(AREA EDUCACION)ANEXO IV
DIPUTACION PROV.SALAMANCA	24-oct-08	1.190,01	SUBVENCION 33/2008 SANEAMIENTO GANADERO BOVINO
DIPUTACION PROV.SALAMANCA	24-oct-08	9.672,13	75/08PM-SUBV.ENTID.LOCAL.(AREA EDUCACION)ANEXO IV
DIPUTACION PROV.SALAMANCA	24-oct-08	30.286,02	75/08 PM-SUBV.ENTID.LOCAL.(AREA INTEGRAC)ANEXO III
DIPUTACION PROV.SEGOVIA	24-oct-08	15.737,70	75/08 PM-SUBV.ENTID.LOCAL.(AREA INTEGRAC)ANEXO III
DIPUTACION PROV.VALLADOLID	24-oct-08	39.191,50	75/08 PM-SUBV.ENTID.LOCAL.(AREA INTEGRAC)ANEXO III
DIPUTACION PROV.ZAMORA	24-oct-08	14.336,07	75/08PM-SUBV.ENTID.LOCAL.(AREA EDUCACION)ANEXO IV
AYTO.ALAEJOS	27-oct-08	17.519,34	ANTICIPO 100% ELEX/08/VA/0001
AYTO.ALDEAMAYOR DE SAN MARTIN	27-oct-08	8.534,75	ANTICIPO 100% ELEX/08/VA/0003
AYTO.ALDEAMAYOR DE SAN MARTIN	27-oct-08	30.000,00	CONV. SUBV. HABITAL MINERO (ORDEN EYEN 687/2008
AYTO.ALDEAMAYOR DE SAN MARTIN	27-oct-08	33.000,00	SUBV. HABITAT MINERO (ORDEN EYE 687/2008)
AYTO.ARCOS DE JALON	27-oct-08	9.109,80	ANTICIPO 100% ELEX/08/SO/0003
AYTO.AVILA	27-oct-08	350.000,00	MOD.CONV.ESP.COLAB.C*FOMENT.AYTO.AV.PROY."AV.DIG."
AYTO.BECILLA DE VALDERADUEY	27-oct-08	4.731,30	ANTICIPO 100% ELEX/08/VA/0004
AYTO.CABEZON DE PISUERGA	27-oct-08	8.159,40	ANTICIPO 100% ELEX/08/VA/0005
AYTO.CARPIO DEL CAMPO	27-oct-08	8.664,00	ANTICIPO 100% ELEX/08/VA/0006
AYTO.CIGALES	27-oct-08	12.243,60	ANTICIPO 100% ELEX/08/VA/0008
AYTO.DE ALDEA DE SAN MIGUEL	27-oct-08	1.701,14	ANTICIPO 100% ELEX/08/VA/0002
AYTO.FUENSALDAÑA	27-oct-08	8.161,20	ANTICIPO 100% ELEX/08/VA/0010
AYTO.ISCAR	27-oct-08	9.396,00	ANTICIPO 100% ELEX/08/VA/0011
AYTO.LAGUNA DE DUERO	27-oct-08	15.977,25	ANTICIPO 100% ELEX/08/VA/0012
AYTO.LOMOVIEJO	27-oct-08	8.159,40	ANTICIPO 100% ELEX/08/VA/0013
AYTO.MATAPOZUELOS	27-oct-08	4.079,70	ANTICIPO 100% ELEX/08/VA/0009
AYTO.MAYORGA	27-oct-08	2.701,80	ANTICIPO 100% ELEX/08/VA/0014

AYTO.MEGECES	27-oct-08	12.001,50	ANTICIPO 100% ELEX/08/VA/0015
AYTO.MOJADOS	27-oct-08	8.250,00	ANTICIPO 100% ELEX/08/VA/0016
AYTO.MURIEL DE ZAPARDIEL	27-oct-08	8.159,40	ANTICIPO 100% ELEX/08/VA/0017
AYTO.NAVA DEL REY	27-oct-08	17.514,00	ANTICIPO 100% ELEX/08/VA/0018
AYTO.OLIVARES DE DUERO	27-oct-08	4.698,00	ANTICIPO 100% ELEX/08/VA/0020
AYTO.OLMEDO	27-oct-08	10.991,62	ANTICIPO 100% ELEX/08/VA/0021
AYTO.PALENCIA	27-oct-08	64.334,58	EXPEDIENTE 064/2008/OPEA/PA. ANTICIPO 100%
AYTO.PALENCIA	27-oct-08	100.000,00	PAG.ANT.AN.2008.CONV.ESP.COL.C*FOM.AYTO.PA.SD.DIG.
AYTO.PALENCIA	27-oct-08	300.000,00	CONV.ESP.COL.C*FOM.AYTO.PA.IMP.SDAD.DIG.M.DIG.P.AV
AYTO.PEDRAJA DE PORTILLO	27-oct-08	14.094,00	ANTICIPO 100% ELEX/08/VA/0022
AYTO.PEDRAJAS DE SAN ESTEBAN	27-oct-08	14.094,00	ANTICIPO 100% ELEX/08/VA/0023
AYTO.PEÑAFIEL	27-oct-08	4.698,00	ANTICIPO 100% ELEX/08/VA/0019
AYTO.PORTILLO	27-oct-08	7.963,20	ANTICIPO 100% ELEX/08/VA/0024
AYTO.POZAL DE GALLINAS	27-oct-08	14.094,00	ANTICIPO 100% ELEX/08/VA/0025
AYTO.VALLADOLID	27-oct-08	76.549,89	MODIF.CON.ESP.COLAB.C*FOM.AYTO.VA.PROY."VALL.DIG."
AYTO.ZAMORA	27-oct-08	300.000,00	CONV.COL.C*FOMENT.AYTO.ZAMORA.PROY."ZAMORA DIG."
DIPUTACION PROV.SALAMANCA	27-oct-08	59.520,00	T.E. ALTO ALAGÓN FORMACIÓN PLURIANUAL
DIPUTACION PROV.SALAMANCA	27-oct-08	59.520,00	T.E. LA ARMUÑA FORMACIÓN PLURIANUAL
DIPUTACION PROV.SALAMANCA	27-oct-08	59.520,00	T.E. EL REBOLLAR II FORMACIÓN PLURIANUAL
DIPUTACION PROV.SALAMANCA	27-oct-08	59.520,00	T.E. EL TEJUELO PLURIANUAL
DIPUTACION PROV.SALAMANCA	27-oct-08	74.400,00	T.E. EL ABADENGO FORMACIÓN PLURIANUAL
DIPUTACION PROV.SALAMANCA	27-oct-08	74.400,00	T.E. ALBA 2008 FORMACIÓN PLURIANUAL
DIPUTACION PROV.SALAMANCA	27-oct-08	74.400,00	T.E. VITIGUDINO 2008 FORMACIÓN PLURIANUAL
DIPUTACION PROV.SALAMANCA	27-oct-08	104.852,16	T.E. LA ARMUÑA SALRIOS PLURIANUAL
DIPUTACION PROV.SALAMANCA	27-oct-08	104.852,16	T.E. EL REBOLLAR II SALARIOS PLURIANUAL
DIPUTACION PROV.SALAMANCA	27-oct-08	104.852,16	T.E. EL TEJUELO SALARIOS PLURIANUAL
DIPUTACION PROV.SALAMANCA	27-oct-08	104.852,16	T.E. ALTO ALAGÓN SALARIOS PLURIANUAL
DIPUTACION PROV.SALAMANCA	27-oct-08	131.065,20	T.E. EL ABADENGO SALARIOS PLURIANUAL
DIPUTACION PROV.SALAMANCA	27-oct-08	131.065,20	T.E. ALBA 2008 SALARIOS PLURIANUAL
DIPUTACION PROV.SALAMANCA	27-oct-08	131.065,20	T.E. VITIGUDINO 2008 SALARIOS PLURIANUAL
DIPUTACION PROV.SALAMANCA	27-oct-08	431.470,03	U.P.D. LA SALINA FORMACIÓN PLURIANUAL

AYTO.LA SECA	28-oct-08	4.000,00	ANTICIPO 100% ELEX/08/VA/0036
AYTO.NAVA DE LA ASUNCION	28-oct-08	2.509,44	ACTUALIZACION SALARIAL NAVA DE LA ASUNCION 2ª FASE
AYTO.QUINTANILLA DE ONESIMO	28-oct-08	4.698,00	ANTICIPO 100% ELEX/08/VA/0027
AYTO.RUEDA	28-oct-08	12.836,70	ANTICIPO 100% ELEX/08/VA/0028
AYTO.SAN MIGUEL DEL ARROYO	28-oct-08	14.127,30	ANTICIPO 100% ELEX/08/VA/0030
AYTO.SAN PEDRO DE LATARCE	28-oct-08	8.802,00	ANTICIPO 100% ELEX/08/VA/0031
AYTO.SAN ROMAN DE HORNIJA	28-oct-08	4.698,00	ANTICIPO 100% ELEX/08/VA/0032
AYTO.SAN SALVADOR DE ZAPARDIEL	28-oct-08	8.159,40	ANTICIPO 100% ELEX/08/VA/0029
AYTO.SANTOVENIA DE PISUERGA	28-oct-08	14.127,30	ANTICIPO 100% ELEX/08/VA/0034
AYTO.SARDON DE DUERO	28-oct-08	13.052,70	ANTICIPO 100% ELEX/08/VA/0035
AYTO.SERRADA	28-oct-08	7.830,00	ANTICIPO 100% ELEX/08/VA/0037
AYTO.SIMANCAS	28-oct-08	4.731,30	ANTICIPO 100% ELEX/08/VA/0039
AYTO.TORDESILLAS	28-oct-08	4.698,00	ANTICIPO 100% ELEX/08/VA/0040
DIPUTACION PROV.LEON	28-oct-08	128.200,00	SUBV.D.DIP.PROV.PROG.DEP.DEP.SOCIAL AJ.24.7.08.
DIPUTACION PROV.SALAMANCA	28-oct-08	130.551,00	SUBV.D.DIP.PROV.PROG.DEP.DEP.SOCIAL AJ.24.7.08.
DIPUTACION PROV.SORIA	28-oct-08	510.000,00	21-SO-239.SUB.DIR.DIP.PROV.SORIA,MEJ.ABASTECIMIENT
DIPUTACION PROV.VALLADOLID	28-oct-08	132.158,00	SUBV.D.DIP.PROV.PROG.DEP.DEP.SOCIAL AJ.24.7.08.
DIPUTACION PROV.ZAMORA	28-oct-08	102.637,00	SUBV.D.DIP.PROV.PROG.DEP.DEP.SOCIAL AJ.24.7.08.
AYTO FRIERA DE VALVERDE	29-oct-08	4.253,40	ANTICIPO 100% ELEX/08/ZA/0033
AYTO. DE MONFARRACINOS	29-oct-08	4.223,70	ANTICIPO 100% ELEX/08/ZA/0055
AYTO.ALCAÑICES	29-oct-08	7.320,63	ANTICIPO 100% ELEX/08/ZA/0038
AYTO.ALCAZAREN	29-oct-08	8.366,21	ANTICIPO 100% ELEX/08/VA/0058
AYTO.ANDAVIAS	29-oct-08	3.900,00	ANTICIPO 100% ELEX/08/ZA/0039
AYTO.ARGUJILLO	29-oct-08	4.223,70	ANTICIPO 100% ELEX/08/ZA/0040
AYTO.ASTORGA	29-oct-08	435.000,00	MODIF.SUBV.AYTO.ASTORGA.P/ACT.INT.ARQUITECT.
AYTO.ASTURIANOS	29-oct-08	8.477,10	ANTICIPO 100% ELEX/08/ZA/0001
AYTO.BEMBIBRE	29-oct-08	14.000,00	PACTO LOCAL-08 SUBV VEHICULO POLICIA LOCAL
AYTO.BENAVENTE	29-oct-08	10.008,80	ANTICIPO 100% ELEX/08/ZA/0028
AYTO.CALZADILLA DE TERA	29-oct-08	4.223,70	ANTICIPO 100% ELEX/08/ZA/0041
AYTO.CAMARZANA DE TERA	29-oct-08	8.477,10	ANTICIPO 100% ELEX/08/ZA/0002
AYTO.CAÑIZAL	29-oct-08	4.223,70	ANTICIPO 100% ELEX/08/ZA/0042

AYTO.CARBAJALES DE ALBA	29-oct-08	4.223,70	ANTICIPO 100% ELEX/08/ZA/0043
AYTO.CASASECA DE LAS CHANAS	29-oct-08	8.477,10	ANTICIPO 100% ELEX/08/ZA/0003
AYTO.CASTRONUÑO	29-oct-08	14.127,30	ANTICIPO 100% ELEX/08/VA/0067
AYTO.CASTROVERDE DE CAMPOS	29-oct-08	4.253,40	ANTICIPO 100% ELEX/08/ZA/0004
AYTO.CORESES	29-oct-08	8.447,40	ANTICIPO 100% ELEX/08/ZA/0044
AYTO.CORRALES DEL VINO	29-oct-08	4.680,90	ANTICIPO 100% ELEX/08/ZA/0045
AYTO.CUBILLOS	29-oct-08	8.447,40	ANTICIPO 100% ELEX/08/ZA/0046
AYTO.DE FERRERAS DE ARRIBA	29-oct-08	12.671,10	ANTICIPO 100% ELEX/08/ZA/0051
AYTO.EL PERDIGON	29-oct-08	8.447,40	ANTICIPO 100% ELEX/08/ZA/0047
AYTO.FARAMONTANOS DE TABARA	29-oct-08	4.223,70	ANTICIPO 100% ELEX/08/ZA/0048
AYTO.FARIZA	29-oct-08	4.223,70	ANTICIPO 100% ELEX/08/ZA/0049
AYTO.FERRERAS DE ABAJO	29-oct-08	4.079,70	ANTICIPO 100% ELEX/08/ZA/0050
AYTO.FERRERUELA	29-oct-08	12.671,10	ANTICIPO 100% ELEX/08/ZA/0052
AYTO.FIGUERUELA DE ARRIBA	29-oct-08	4.253,40	ANTICIPO 100% ELEX/08/ZA/0005
AYTO.FONCASTIN	29-oct-08	4.698,00	ANTICIPO 100% ELEX/08/VA/0057
AYTO.FRESNO EL VIEJO	29-oct-08	4.600,00	ANTICIPO 100% ELEX/08/VA/0068
AYTO.FUENTES DE ROPEL	29-oct-08	8.506,15	ANTICIPO 100% ELEX/08/ZA/0006
AYTO.FUENTESPREADAS	29-oct-08	3.294,00	ANTICIPO 100% ELEX/08/ZA/0037
AYTO.GUARRATE	29-oct-08	8.477,10	ANTICIPO 100% ELEX/08/ZA/0030
AYTO.LA CISTERNIGA	29-oct-08	4.698,00	ANTICIPO 100% ELEX/08/VA/0059
AYTO.LEON	29-oct-08	568.610,00	MOD.ANUAL.SUBV.AYTO.LEÓN.P/REST.CAMP.ROM.PTA.CAST.
AYTO.MADRIDANOS	29-oct-08	4.253,40	ANTICIPO 100% ELEX/08/ZA/0008
AYTO.MAHIDE	29-oct-08	8.447,40	ANTICIPO 100% ELEX/08/ZA/0053
AYTO.MEDINA DEL CAMPO	29-oct-08	9.429,30	ANTICIPO 100% ELEX/08/VA/0060
AYTO.MICERECES DE TERA	29-oct-08	8.447,40	ANTICIPO 100% ELEX/08/ZA/0054
AYTO.MILLES DE LA POLVOROSA	29-oct-08	11.371,50	ANTICIPO 100% ELEX/08/ZA/0029
AYTO.MIÑO DE SAN ESTEBAN	29-oct-08	4.500,00	ANTICIPO 100% ELEX/08/SO/0022
AYTO.MOJADOS	29-oct-08	155.737,70	FCL 2008 SUBV.URBANIZ.CALLES Y SOTERRAMI.CONTENEDO
AYTO.MONTAMARTA	29-oct-08	9.632,93	ANTICIPO 100% ELEX/08/ZA/0009
AYTO.MORALEJA DE SAYAGO	29-oct-08	4.223,70	ANTICIPO 100% ELEX/08/ZA/0056
AYTO.MORALEJA DEL VINO	29-oct-08	4.349,70	ANTICIPO 100% ELEX/08/ZA/0010

AYTO.MORALES DE TORO	29-oct-08	4.253,40	ANTICIPO 100% ELEX/08/ZA/0011
AYTO.MORALES DEL VINO	29-oct-08	15.555,60	ANTICIPO 100% ELEX/08/ZA/0034
AYTO.MORERUELA DE INFANZONES	29-oct-08	4.253,40	ANTICIPO 100% ELEX/08/ZA/0012
AYTO.OLVEGA	29-oct-08	71.241,30	FCL-08 SUBV.EDIFIC.ALBERGAR CENTRO INTERPRETACIÓN
AYTO.PALENCIA	29-oct-08	362.300,00	MOD.SUBV.DIR.AYTO.PALENCIA A.R.PZA.S.JUANILLO.
AYTO.PIÑA DE ESGUEVA	29-oct-08	9.396,00	ANTICIPO 100% ELEX/08/VA/0065
AYTO.PONFERRADA	29-oct-08	600.000,00	PACTO LOCAL-08 SUBV.PARQUE BOMBEROS EN PONFERRADA
AYTO.POZALDEZ	29-oct-08	4.580,46	ANTICIPO 100% ELEX/08/VA/0026
AYTO.QUIRUELAS DE VIDRIALES	29-oct-08	12.700,80	ANTICIPO 100% ELEX/08/ZA/0013
AYTO.RABE DE LAS CALZADAS	29-oct-08	148.153,82	PACTO LOCAL-08 SUBV CASA CONSIST.3ªFASE Y ÚLTIMA
AYTO.RENEDO DE ESGUEVA	29-oct-08	4.079,70	ANTICIPO 100% ELEX/08/VA/0066
AYTO.ROALES DEL PAN	29-oct-08	8.477,10	ANTICIPO 100% ELEX/08/ZA/0014
AYTO.S.MIGUEL DE LA RIBERA	29-oct-08	12.671,10	ANTICIPO 100% ELEX/08/ZA/0015
AYTO.SAN CEBRIAN DE CASTRO	29-oct-08	4.253,40	ANTICIPO 100% ELEX/08/ZA/0035
AYTO.SAN PEDRO DE CEQUE	29-oct-08	4.253,40	ANTICIPO 100% ELEX/08/ZA/0016
AYTO.SANTA EUFEMIA DEL BARCO	29-oct-08	2.141,10	ANTICIPO 100% ELEX/08/ZA/0017
AYTO.SANTIBAÑEZ DE TERA	29-oct-08	4.253,40	ANTICIPO 100% ELEX/08/ZA/0018
AYTO.SANTIBAÑEZ DE VIDRIALES	29-oct-08	4.253,40	ANTICIPO 100% ELEX/08/ZA/0019
AYTO.SEPULVEDA	29-oct-08	208.589,16	FCL 2008 SUBV.ACCESO CTRA.URUÑA A CENTRO STA.CRUZ
AYTO.TABARA	29-oct-08	4.253,40	ANTICIPO 100% ELEX/08/ZA/0031
AYTO.TORO	29-oct-08	8.766,00	ANTICIPO 100% ELEX/08/ZA/0036
AYTO.TORRESCARCELA	29-oct-08	2.349,00	ANTICIPO 100% ELEX/08/VA/0042
AYTO.TRASPINEDO	29-oct-08	9.396,00	ANTICIPO 100% ELEX/08/VA/0043
AYTO.TUDELA DE DUERO	29-oct-08	12.150,00	ANTICIPO 100% ELEX/08/VA/0044
AYTO.URUEÑA	29-oct-08	4.108,50	ANTICIPO 100% ELEX/08/VA/0064
AYTO.VALDENEBRO DE LOS VALLES	29-oct-08	4.079,70	ANTICIPO 100% ELEX/08/VA/0045
AYTO.VALLADOLID	29-oct-08	400.000,00	SUBV.AYTO.VALLADOLID.P/ACT.INT.URBANO
AYTO.VALORIA LA BUENA	29-oct-08	16.320,60	ANTICIPO 100% ELEX/08/VA/0047
AYTO.VELASCALVARO	29-oct-08	9.396,00	ANTICIPO 100% ELEX/08/VA/0048
AYTO.VENTOSA DE LA CUESTA	29-oct-08	4.108,50	ANTICIPO 100% ELEX/08/VA/0069
AYTO.VIANA DE CEGA	29-oct-08	7.233,65	ANTICIPO 100% ELEX/08/VA/0049

AYTO.VILLABRAGIMA	29-oct-08	4.625,00	ANTICIPO 100% ELEX/08/VA/0050
AYTO.VILLAFRANCA DE DUERO	29-oct-08	9.429,30	ANTICIPO 100% ELEX/08/VA/0062
AYTO.VILLALAR DE LOS COMUNEROS	29-oct-08	4.108,50	ANTICIPO 100% ELEX/08/VA/0051
AYTO.VILLALCAMPO	29-oct-08	9.191,70	ANTICIPO 100% ELEX/08/ZA/0020
AYTO.VILLALOBOS	29-oct-08	4.291,20	ANTICIPO 100% ELEX/08/ZA/0021
AYTO.VILLALON DE CAMPOS	29-oct-08	14.094,00	ANTICIPO 100% ELEX/08/VA/0063
AYTO.VILLANUBLA	29-oct-08	17.278,35	ANTICIPO 100% ELEX/08/VA/0052
AYTO.VILLANUEVA DE DUERO	29-oct-08	4.079,70	ANTICIPO 100% ELEX/08/VA/0053
AYTO.VILLANUEVA DEL CAMPO	29-oct-08	16.924,50	ANTICIPO 100% ELEX/08/ZA/0022
AYTO.VILLARALBO	29-oct-08	15.123,60	ANTICIPO 100% ELEX/08/ZA/0023
AYTO.VILLARMENTERO DE ESGUEVA	29-oct-08	4.698,00	ANTICIPO 100% ELEX/08/VA/0054
AYTO.VILLASECO DEL PAN	29-oct-08	4.223,70	ANTICIPO 100% ELEX/08/ZA/0032
AYTO.VILLAVENDIMIO	29-oct-08	4.253,40	ANTICIPO 100% ELEX/08/ZA/0025
AYTO.VILLAVEZA VALVERDE	29-oct-08	4.253,40	ANTICIPO 100% ELEX/08/ZA/0026
AYTO.VILLAVICENCIO DE LOS CABALLERO	29-oct-08	3.700,35	ANTICIPO 100% ELEX/08/VA/0055
AYTO.ZARATAN	29-oct-08	9.428,82	ANTICIPO 100% ELEX/08/VA/0056
JTA.ADVA.SANTA MARTA DE TERA	29-oct-08	4.253,40	ANTICIPO 100% ELEX/08/ZA/0027
AYTO SANTA CROYA DE TERA	30-oct-08	4.223,70	ANTICIPO 100% ELEX/08/ZA/0066
AYTO. DE MURIEL VIEJO	30-oct-08	29.500,00	ZISRRC/08/SO/03. AC.09.10.2008. RESERVAS DE CAZA
AYTO. DE ROLLAMIENTA	30-oct-08	29.500,00	ZISRRC/08/SO/16. AC.09.10.2008. RESERVAS DE CAZA
AYTO. DE VILLAR DEL RIO	30-oct-08	29.500,00	ZISRRC/08/SO/13. AC.09.10.2008. RESERVAS DE CAZA
AYTO.ALCAÑICES	30-oct-08	2.003,96	GASTO SUB SALARIAL TALLER DE EMPLEO MONTE SAHU
AYTO.ARENAS DE SAN PEDRO	30-oct-08	21.266,00	ZISRRC/08/AV/09. AC.09.10.2008. RESERVAS DE CAZA.
AYTO.ARENAS DE SAN PEDRO	30-oct-08	24.188,54	PACTO LOCAL-08 SUBV RENOV. REDES AGUA Y SANEAMIENT
AYTO.ASTUDILLO	30-oct-08	96.520,20	FCL 2008 SUBV.REHAB.EDIFCIO MÚLTIPLES ASTUDILLO 2F
AYTO.BOHOYO	30-oct-08	21.266,00	ZISRRC/08/AV/05. AC.09.10.2008. RESERVAS DE CAZA.
AYTO.BURON	30-oct-08	108.068,43	ZISRRC/LE-1/08-R. AC.09.10.2008. RESERVAS DE CAZA.
AYTO.CABREJAS DEL PINAR	30-oct-08	30.000,00	ZISRRC/08/SO/08. AC.09.10.2008. RESERVAS DE CAZA
AYTO.CANDELEDA	30-oct-08	21.266,00	ZISRRC/08/AV/08. AC.09.10.2008. RESERVAS DE CAZA.
AYTO.CANDIN	30-oct-08	52.425,87	ZISRRC/LE-6/08-R. AC.09.10.2008. RESERVAS DE CAZA.
AYTO.CERVERA DE PISUERGA	30-oct-08	7.000,00	ZISRRC/08/PA/05. AC.09.10.2008. RESERVAS DE CAZA

AYTO.CERVERA DE PISUERGA	30-oct-08	15.000,00	ZISRRC/08/PA/04. AC.09.10.2008. RESERVAS DE CAZA
AYTO.CERVERA DE PISUERGA	30-oct-08	15.000,00	ZISRRC/08/PA/06. AC.09.10.2008. RESERVAS DE CAZA
AYTO.CERVERA DE PISUERGA	30-oct-08	24.000,00	ZISRRC/08/PA/07. AC.09.10.2008. RESERVAS DE CAZA
AYTO.COVALEDA	30-oct-08	30.000,00	ZISRRC/08/SO/04. AC.09.10.2008. RESERVAS DE CAZA
AYTO.CUBILLA	30-oct-08	12.000,00	ZISRRC/08/SO/02. AC.09.10.2008. RESERVAS DE CAZA
AYTO.DE FERRERAS DE ARRIBA	30-oct-08	10.990,00	ZISRRC/08/ZA/02. AC.09.10.2008. RESERVAS DE CAZA
AYTO.DE HERGUIJUELA DE LA SIERRA	30-oct-08	20.602,39	ZISRRC/08/SA/03. AC.09.10.2008. RESERVAS DE CAZA
AYTO.DE PIEDRAHITA DE CASTRO	30-oct-08	4.223,70	ANTICIPO 100% ELEX/08/ZA/0059
AYTO.DEHESA DE MONTEJO	30-oct-08	12.000,00	ZISRRC/08/PA/08. AC.09.10.2008. RESERVAS DE CAZA
AYTO.DURUELO DE LA SIERRA	30-oct-08	29.500,00	ZISRRC/08/SO/15. AC.09.10.2008. RESERVAS DE CAZA
AYTO.EL ARENAL	30-oct-08	21.266,00	ZISRRC/08/AV/06. AC.09.10.2008. RESERVAS DE CAZA.
AYTO.EL CABACO	30-oct-08	16.061,00	ZISRRC/08/SA/04. AC.09.10.2008. RESERVAS DE CAZA
AYTO.EL HORNILLO	30-oct-08	21.266,00	ZISRRC/08/AV/07. AC.09.10.2008. RESERVAS DE CAZA.
AYTO.EL MAILLO	30-oct-08	15.453,39	ZISRRC/08/SA/05. AC.09.10.2008. RESERVAS DE CAZA
AYTO.EL ROYO	30-oct-08	25.000,00	ZISRRC/08/SO/05. AC.09.10.2008. RESERVAS DE CAZA
AYTO.FABERO	30-oct-08	8.788,08	ZISRRC/LE-7/08-R. AC.09.10.2008. RESERVAS DE CAZA.
AYTO.FERRERAS DE ABAJO	30-oct-08	18.216,00	ZISRRC/08/ZA/01. AC.09.10.2008. RESERVAS DE CAZA
AYTO.FERRERUELA	30-oct-08	12.485,00	ZISRRC/08/ZA/03. AC.09.10.2008. RESERVAS DE CAZA
AYTO.FIGUERUELA DE ARRIBA	30-oct-08	27.041,00	ZISRRC/08/ZA/04. AC.09.10.2008. RESERVAS DE CAZA
AYTO.GUISANDO	30-oct-08	21.266,00	ZISRRC/08/AV/02. AC.09.10.2008. RESERVAS DE CAZA.
AYTO.HACINAS	30-oct-08	40.000,00	ZISRRC/08/BU/01. AC.09.10.2008. RESERVAS DE CAZA.
AYTO.HOYOS DEL ESPINO	30-oct-08	21.266,00	ZISRRC/08/AV/03. AC.09.10.2008. RESERVAS DE CAZA.
AYTO.LA ALBERCA	30-oct-08	39.433,02	ZISRRC/08/SA/01. AC.09.10.2008. RESERVAS DE CAZA
AYTO.LA PERNIA	30-oct-08	30.000,00	ZISRRC/08/PA/09. AC.09.10.2008. RESERVAS DE CAZA
AYTO.MAHIDE	30-oct-08	16.562,00	ZISRRC/08/ZA/05. AC.09.10.2008. RESERVAS DE CAZA
AYTO.MANZANAL DE ARRIBA	30-oct-08	40.768,00	ZISRRC/08/ZA/06. AC.09.10.2008. RESERVAS DE CAZA
AYTO.MARAÑA	30-oct-08	85.251,00	ZISRRC/LE-4/08-R. AC.09.10.2008. RESERVAS DE CAZA.
AYTO.MIRANDA DE EBRO	30-oct-08	28.257,52	PACTO L.2008 ADQUIS.TODOTERRENO Y PACK EUROC.MOVIL
AYTO.MONSAGRO	30-oct-08	31.629,57	ZISRRC/08/SA/02. AC.09.10.2008. RESERVAS DE CAZA
AYTO.MONTENEGRO DE CAMEROS	30-oct-08	30.000,00	ZISRRC/08/SO/10. AC.09.10.2008. RESERVAS DE CAZA
AYTO.MONTERRUBIO DE LA DEMANDA	30-oct-08	50.000,00	ZISRRC/08/BU/05. AC.09.10.2008. RESERVAS DE CAZA.

AYTO.MUELAS DEL PAN	30-oct-08	12.671,10	ANTICIPO 100% ELEX/08/ZA/0057
AYTO.NAVA DE FRANCIA	30-oct-08	10.457,90	ZISRRC/08/SA/06. AC.09.10.2008. RESERVAS DE CAZA
AYTO.NAVALPERAL DE TORMES	30-oct-08	21.266,00	ZISRRC/08/AV/10. AC.09.10.2008. RESERVAS DE CAZA.
AYTO.NAVARREDONDA DE GREDOS	30-oct-08	21.266,00	ZISRRC/08/AV/01. AC.09.10.2008. RESERVAS DE CAZA.
AYTO.OTERO DE BODAS	30-oct-08	5.665,00	ZISRRC/08/ZA/07. AC.09.10.2008. RESERVAS DE CAZA
AYTO.PAJARES DE LA LAMPREANA	30-oct-08	2.639,81	ANTICIPO 100% ELEX/08/ZA/0058
AYTO.PEDRALBA DE LA PRADERIA	30-oct-08	23.154,00	ZISRRC/08/ZA/08. AC.09.10.2008. RESERVAS DE CAZA
AYTO.PERANZANES	30-oct-08	19.062,76	ZISRRC/LE-8/08-R. AC.09.10.2008. RESERVAS DE CAZA.
AYTO.POLENTINOS	30-oct-08	30.000,00	ZISRRC/08/PA/02. AC.09.10.2008. RESERVAS DE CAZA
AYTO.POSADA DE VALDEON	30-oct-08	95.783,85	ZISRRC/LE-3/08-R. AC.09.10.2008. RESERVAS DE CAZA.
AYTO.PUEBLA DE SANABRIA	30-oct-08	7.118,10	ANTICIPO 100% ELEX/08/ZA/0060
AYTO.PUEBLA DE SANABRIA	30-oct-08	25.807,00	ZISRRC/08/ZA/09. AC.09.10.2008. RESERVAS DE CAZA
AYTO.RABANO DE ALISTE	30-oct-08	7.118,10	ANTICIPO 100% ELEX/08/ZA/0062
AYTO.REGUMIEL DE LA SIERRA	30-oct-08	62.000,00	ZISRRC/08/BU/03. AC.09.10.2008. RESERVAS DE CAZA.
AYTO.RIOFRIO DE ALISTE	30-oct-08	12.671,10	ANTICIPO 100% ELEX/08/ZA/0063
AYTO.RIOFRIO DE ALISTE	30-oct-08	20.504,00	ZISRRC/08/ZA/10. AC.09.10.2008. RESERVAS DE CAZA
AYTO.SALAS DE LOS INFANTES	30-oct-08	63.000,00	ZISRRC/08/BU/06. AC.09.10.2008. RESERVAS DE CAZA.
AYTO.SAN AGUSTIN DEL POZO	30-oct-08	4.223,70	ANTICIPO 100% ELEX/08/ZA/0064
AYTO.SAN JUAN DE GREDOS	30-oct-08	21.266,00	ZISRRC/08/AV/12. AC.09.10.2008. RESERVAS DE CAZA.
AYTO.SAN PEDRO MANRIQUE	30-oct-08	29.500,00	ZISRRC/08/SO/07. AC.09.10.2008. RESERVAS DE CAZA
AYTO.SANTA CRISTINA DE LA POLVOROSA	30-oct-08	4.223,70	ANTICIPO 100% ELEX/08/ZA/0065
AYTO.SANTIAGO DE TORMES	30-oct-08	21.266,00	ZISRRC/08/AV/04. AC.09.10.2008. RESERVAS DE CAZA.
AYTO.SERRADILLA DEL ARROYO	30-oct-08	3.955,69	ZISRRC/08/SA/07. AC.09.10.2008. RESERVAS DE CAZA
AYTO.SORIA	30-oct-08	30.000,00	ZISRRC/08/SO/11. AC.09.10.2008. RESERVAS DE CAZA
AYTO.SOTILLO DEL RINCON	30-oct-08	12.000,00	ZISRRC/08/SO/12. AC.09.10.2008. RESERVAS DE CAZA
AYTO.TABARA	30-oct-08	20.967,00	ZISRRC/08/ZA/11. AC.09.10.2008. RESERVAS DE CAZA
AYTO.TORREGAMONES	30-oct-08	4.223,70	ANTICIPO 100% ELEX/08/ZA/0067
AYTO.TRABAZOS	30-oct-08	9.949,50	ANTICIPO 100% ELEX/08/ZA/0068
AYTO.TRIOLLO	30-oct-08	21.820,40	ZISRRC/08/PA/03. AC.09.10.2008. RESERVAS DE CAZA
AYTO.VALDEAVELLANO DE TERA	30-oct-08	30.000,00	ZISRRC/08/SO/09. AC.09.10.2008. RESERVAS DE CAZA
AYTO.VALDELUGUEROS	30-oct-08	28.417,00	ZISRRC/LE-5/08-R. AC.09.10.2008. RESERVAS DE CAZA.

AYTO.VALDEPRADO	30-oct-08	17.000,00	ZISRRC/08/SO/01. AC.09.10.2008. RESERVAS DE CAZA
AYTO.VALLESA DE LA GUAREÑA	30-oct-08	4.223,70	ANTICIPO 100% ELEX/08/ZA/0069
AYTO.VEGA DE ESPINAREDA	30-oct-08	26.969,39	ZISRRC/LE-9/08-R. AC.09.10.2008. RESERVAS DE CAZA.
AYTO.VELILLA DEL RIO CARRION	30-oct-08	30.050,18	ZISRRC/08/PA/01. AC.09.10.2008. RESERVAS DE CAZA
AYTO.VILLAFAFILA	30-oct-08	4.223,70	ANTICIPO 100% ELEX/08/ZA/0070
AYTO.VILLAFRANCA DEL BIERZO	30-oct-08	24.311,90	ZISRRC/LE-10/08-R. AC.09.10.2008. RESERVAS DE CAZA
AYTO.VILLALAZAN	30-oct-08	2.894,40	ANTICIPO 100% ELEX/08/ZA/0071
AYTO.VILLARDECIERVOS	30-oct-08	15.838,00	ZISRRC/08/ZA/12. AC.09.10.2008. RESERVAS DE CAZA
AYTO.VILLARRIN DE CAMPOS	30-oct-08	3.500,00	ANTICIPO 100% ELEX/08/ZA/0073
AYTO.VINUESA	30-oct-08	26.500,00	ZISRRC/08/SO/06. AC.09.10.2008. RESERVAS DE CAZA
AYTO.VIÑAS DE ALISTE	30-oct-08	7.118,10	ANTICIPO 100% ELEX/08/ZA/0074
AYTO.YANGUAS	30-oct-08	29.450,00	ZISRRC/08/SO/14. AC.09.10.2008. RESERVAS DE CAZA
AYTO.ZAPARDIEL DE LA RIBERA	30-oct-08	21.266,00	ZISRRC/08/AV/11. AC.09.10.2008. RESERVAS DE CAZA.
JTA.ADVA.VILLANUEVA DE VALROJO	30-oct-08	5.774,00	ZISRRC/08/ZA/13. AC.09.10.2008. RESERVAS DE CAZA
JTA.VEC.ALARCIA	30-oct-08	45.000,00	ZISRRC/08/BU/04. AC.09.10.2008. RESERVAS DE CAZA.
JTA.VEC.HORCADAS	30-oct-08	82.109,72	ZISRRC/LE-2/08-R. AC.09.10.2008. RESERVAS DE CAZA.
JTA.VEC.VALLEJIMENO	30-oct-08	12.105,00	ZISRRC/08/BU/02. AC.09.10.2008. RESERVAS DE CAZA.
AYTO.ARANDA DE DUERO	31-oct-08	50.421,30	PROGS.CUALIFIC.PROFES.INICIAL.ENTIDADES LOCALES.
AYTO.AREVALO	31-oct-08	25.876,97	PACTO LOCAL-08 SUBV ADQUIS.MAQUINARIA SERV. OBRAS
AYTO.ASTORGA	31-oct-08	7.523,61	ACT.2008 TALLER DE EMP. SOLARIUM SALARIOS 1ª,2ª F
AYTO.BEJAR	31-oct-08	3.500,00	SUBV. MANT. Y PROGR. DISCAP. ENTIDADES LOCALES/0/8
AYTO.BEMBIBRE	31-oct-08	5.098,18	ACT.2008 E.T.BERNARDO ALON.V. IV SALARIOS 2ª,3ªF
AYTO.BEMBIBRE	31-oct-08	50.421,30	PROGS.CUALIFIC.PROFES.INICIAL.ENTIDADES LOCALES.
AYTO.BRIVIESCA	31-oct-08	50.421,30	PROGS.CUALIFIC.PROFES.INICIAL.ENTIDADES LOCALES.
AYTO.CACABELOS	31-oct-08	8.492,19	ACT.2008 T.E.BERGIDUM II SALARIOS 1ª,2ª FASE
AYTO.CACABELOS	31-oct-08	50.421,30	PROGS.CUALIFIC.PROFES.INICIAL.ENTIDADES LOCALES.
AYTO.CANDELEDA	31-oct-08	50.421,30	PROGS.CUALIFIC.PROFES.INICIAL.ENTIDADES LOCALES.
AYTO.CANTALEJO	31-oct-08	2.826,00	SUBVENCIONES ORDEN FAM/179/2008 P.I.J.
AYTO.CARBAJOSA DE LA SAGRADA	31-oct-08	50.421,30	PROGS.CUALIFIC.PROFES.INICIAL.ENTIDADES LOCALES.
AYTO.CARBONERO EL MAYOR	31-oct-08	50.421,30	PROGS.CUALIFIC.PROFES.INICIAL.ENTIDADES LOCALES.
AYTO.CARRACEDELO	31-oct-08	4.745,86	ACT.2008 T.E.CARRACEDELO SALARIOS 1ª,2ª FASE

AYTO.CIUDAD RODRIGO	31-oct-08	100.842,60	PROGS.CUALIFIC.PROFES.INICIAL.ENTIDADES LOCALES.
AYTO.CUELLAR	31-oct-08	100.842,60	PROGS.CUALIFIC.PROFES.INICIAL.ENTIDADES LOCALES.
AYTO.EL ESPINAR	31-oct-08	50.421,30	PROGS.CUALIFIC.PROFES.INICIAL.ENTIDADES LOCALES.
AYTO.FABERO	31-oct-08	3.553,12	ACT.2008 TALLER DE EMP. FABERO V SALARIOS 1ª,2ª F
AYTO.FABERO	31-oct-08	50.421,30	PROGS.CUALIFIC.PROFES.INICIAL.ENTIDADES LOCALES.
AYTO.FUENTES DE ROPEL	31-oct-08	84.939,80	SUBVENCION DIRECTA EQUIPAMIENTO CENTRO DIA
AYTO.GUIJUELO	31-oct-08	6.800,00	SUBV. MANT. Y PROGR. DISCAP. ENTIDADES LOCALES/0/8
AYTO.LA BAÑEZA	31-oct-08	4.254,88	PACTO LOCAL 2008 SUBV.ADQUIS.EMISORA BASE 6 WALKIE
AYTO.LA BAÑEZA	31-oct-08	7.000,00	PACTO LOCAL2008 SUVB.ADQUIS.2MOTOCICLETAS KYMCO125
AYTO.LEDESMA	31-oct-08	50.421,30	PROGS.CUALIFIC.PROFES.INICIAL.ENTIDADES LOCALES.
AYTO.MORALES DEL VINO	31-oct-08	50.421,30	PROGS.CUALIFIC.PROFES.INICIAL.ENTIDADES LOCALES.
AYTO.OLMEDO	31-oct-08	50.421,30	PROGS.CUALIFIC.PROFES.INICIAL.ENTIDADES LOCALES.
AYTO.PALENCIA	31-oct-08	100.842,60	PROGS.CUALIFIC.PROFES.INICIAL.ENTIDADES LOCALES.
AYTO.PEÑARANDA DE BRACAMONTE	31-oct-08	100.842,60	PROGS.CUALIFIC.PROFES.INICIAL.ENTIDADES LOCALES.
AYTO.PONFERRADA	31-oct-08	7.678,47	ACT.2008 T.E.MUNIC. DE PONFERR.III SALARIOS 1ª,2ªF
AYTO.PONFERRADA	31-oct-08	100.842,60	PROGS.CUALIFIC.PROFES.INICIAL.ENTIDADES LOCALES.
AYTO.PUENTE DE DOMINGO FLOREZ	31-oct-08	50.421,30	PROGS.CUALIFIC.PROFES.INICIAL.ENTIDADES LOCALES.
AYTO.QUIRUELAS DE VIDRIALES	31-oct-08	100.842,60	PROGS.CUALIFIC.PROFES.INICIAL.ENTIDADES LOCALES.
AYTO.SAN ANDRES DEL RABANEDO	31-oct-08	4.868,38	ACT.2008 T.E.SAN ANDRES DEL RAB.4 SALARIOS 1ª,2ª F
AYTO.SAN ANDRES DEL RABANEDO	31-oct-08	60.363,30	EXPTE 081/2008/OPEA/LE. ANTICIPO 100%
AYTO.SAN ANDRES DEL RABANEDO	31-oct-08	100.842,60	PROGS.CUALIFIC.PROFES.INICIAL.ENTIDADES LOCALES.
AYTO.SAN CRISTOBAL DE SEGOVIA	31-oct-08	2.850,00	SUBVENCIONES ORDEN FAM/179/2008 P.I.J.
AYTO.SAN ILDEFONSO	31-oct-08	5.157,00	SUBVENCIONES ORDEN FAM/179/2008 P.I.J.
AYTO.SAN ILDEFONSO	31-oct-08	100.842,60	PROGS.CUALIFIC.PROFES.INICIAL.ENTIDADES LOCALES.
AYTO.SANTA MARTA DE TORMES	31-oct-08	34.322,06	PACTO LOCAL2008 SUBV.PISTAS DEPORT.URBAN.LA FONTAN
AYTO.SANTA MARTA DE TORMES	31-oct-08	100.842,60	PROGS.CUALIFIC.PROFES.INICIAL.ENTIDADES LOCALES.
AYTO.SEGOVIA	31-oct-08	50.421,30	PROGS.CUALIFIC.PROFES.INICIAL.ENTIDADES LOCALES.
AYTO.SORIA	31-oct-08	50.421,30	PROGS.CUALIFIC.PROFES.INICIAL.ENTIDADES LOCALES.
AYTO.TORO	31-oct-08	50.421,30	PROGS.CUALIFIC.PROFES.INICIAL.ENTIDADES LOCALES.
AYTO.VALENCIA DE DON JUAN	31-oct-08	950,55	ACT.2008 T.E. EMPREND.EN IGUAL.II SALARIOS 1ª,2ª F
AYTO.VALSECA	31-oct-08	151.263,90	PROGS.CUALIFIC.PROFES.INICIAL.ENTIDADES LOCALES.

AYTO.VILLADECANES	31-oct-08	100.842,60	PROGS.CUALIFIC.PROFES.INICIAL.ENTIDADES LOCALES.
AYTO.VILLAMURIEL DE CERRATO	31-oct-08	22.601,15	PACTO LOCAL-08 SUBV FORMA. PASOS ELEVADOS PEATONES
AYTO.VILLAQUILAMBRE	31-oct-08	151.263,90	PROGS.CUALIFIC.PROFES.INICIAL.ENTIDADES LOCALES.
AYTO.ZAMORA	31-oct-08	100.842,60	PROGS.CUALIFIC.PROFES.INICIAL.ENTIDADES LOCALES.
DIPUTACION PROV.LEON	31-oct-08	151.263,90	PROGS.CUALIFIC.PROFES.INICIAL.ENTIDADES LOCALES.
AYTO. DE MANTINOS	03-nov-08	21.000,00	FCL-08 SUBV.PAVIMENT.RENOV.REDES C/MAYOR 6ª FASE
AYTO.AGUILAR DE CAMPOO	03-nov-08	25.097,92	PACTO LOCAL 2008 SUBV.CUBIERTA Y FACHAD. GUARDERIA
AYTO.ALMENARA DE TORMES	03-nov-08	38.696,00	FCL 2008 SUBV.ACTUALIZ.DESGLOSE EDIFIC.MULTIFUNCIO
AYTO.ANTIGÜEDAD	03-nov-08	21.000,00	FCL 2008 SUVB. ADQUISICIÓN DUMPER BARREDORA
AYTO.ARIJA	03-nov-08	25.200,00	FCL 2008 SUBV. MEJORA Y URBANIZ. CALLE MAYOR
AYTO.ASTORGA	03-nov-08	119.040,00	TALLER DE EMPLEO SOLARIUM II FORM.FUNC 1ª, 2ª FASE
AYTO.ASTORGA	03-nov-08	209.704,32	TALLER DE EMPLEO SOLARIUM II SALARIOS 1ª, 2ª FASE
AYTO.BENAVENTE	03-nov-08	6.000,00	SUBVENC.MANTENIM.Y PROGRAMAS P.DISCAPACIDAD/0/8
AYTO.BRIME DE URZ	03-nov-08	17.646,29	FCL 2008 SUBV. RAMATE PROYECTO INSTALACIÓN FRONTÓN
AYTO.CEINOS DE CAMPOS	03-nov-08	33.124,57	FCL-08 SUBV.INSTALAC.ELECT.ALUMBRADO PUBLICO 2FASE
AYTO.CIMAMES DE TEJAR	03-nov-08	100.000,00	FCL-08 SUBV.REPOSICION MEJORA ALUMBRADO PUBLICO
AYTO.CUENCA DE CAMPOS	03-nov-08	16.800,33	FCL-08 SUBV.REPARACION ACERAS Y CALCAZA Pª CASTILL
AYTO.DE PIEDRAHITA DE CASTRO	03-nov-08	32.839,46	FCL-08 SUBV.PAVMENT.ABASTEC.Y ACONDIC.CALLES URBAN
AYTO.EL ESPINAR	03-nov-08	26.455,40	PACTO LOCAL 2008 SUBV. REFORMA OFICINAS MUNICIPAL
AYTO.EL MADROÑAL DE LA SIERRA	03-nov-08	20.000,00	FCL-08 SUBV.ACONDICIONAMIENTO SALA POLIFUNCIONAL
AYTO.MANSILLA DE LAS MULAS	03-nov-08	59.520,00	T.E.CAMINO ESLA FORM.Y FUNCIONAMIENTO 1ª,2ª FASE
AYTO.PINEDA DE LA SIERRA	03-nov-08	56.000,00	FCL-08 SUBV.REFORMA CASA DE LA VILLA 3ª FASE
AYTO.SAN ANDRES DEL RABANEDO	03-nov-08	101.718,75	T.E.SAN ANDRES DEL RABANEDO 5 FORM. FUN.1ª,2ª FASE
AYTO.SAN ANDRES DEL RABANEDO	03-nov-08	196.597,80	T.E.SAN ANDRES DEL RABANEDO 5 SALARIOS 1ª,2ª FASE
AYTO.TORREIGLESIAS	03-nov-08	45.147,20	FCL 2008 SUBV.REHABIL.EDIFIC.BIBLIOTECA,S.INFORMAT
AYTO.VILLALCAMPO	03-nov-08	43.262,39	FCL 2008 SUBV. REFORMA EDIFICIO AYUNTAMIENTO
AYTO.VILLAQUILAMBRE	03-nov-08	96.720,00	T.E.PROY.INNOVA VALLE DEL TORIO FORM. FUNC.1ª,2ªFA
AYTO.VILLAQUILAMBRE	03-nov-08	170.384,76	T.E.PROY.INNOVA VALLE DEL TORIO SALARIOS 1ª,2ª FAS
AYTO.ADANERO	04-nov-08	11.241,60	SUBVENCIÓN PARA LA REALIZACION DE OBRAS
AYTO.ARENAS DE SAN PEDRO	04-nov-08	151.484,40	SUBVENCIONES PARA LA REALIZACIÓN DE OBRAS DE
AYTO.BECEDAS	04-nov-08	8.431,20	SUBVENCIÓN PARA LA REALIZACION DE OBRAS

AYTO.CANDELEDA	04-nov-08	1.496,00	SUBV.PIJ 2008 ACTIV. ENTIDA. LOCALES ANTICIPO 100%
AYTO.CANDELEDA	04-nov-08	1.543,00	SUBV.PIJ 2008 EQUPAMIENTO ENT.LOC.ANTICIPO 100%
AYTO.EL BARCO DE AVILA	04-nov-08	23.553,25	SUBVENCIONES PARA LA REALIZACIÓN DE OBRAS DE
AYTO.LANZAHITA	04-nov-08	1.538,00	SUBV.PIJ 2008 EQUPAMIENTO ENT.LOC.ANTICIPO 100%
AYTO.LANZAHITA	04-nov-08	2.988,00	SUBV.PIJ 2008 ACTIV. ENTIDA. LOCALES ANTICIPO 100%
AYTO.MADRIGAL DE LAS ALTAS TORRES	04-nov-08	1.026,00	SUBV.PIJ 2008 EQUPAMIENTO ENT.LOC.ANTICIPO 100%
AYTO.MAELLO	04-nov-08	17.428,92	SUBVENCIÓN PARA LA REALIZACION DE OBRAS
AYTO.PAPATRIGO	04-nov-08	31.847,89	SUBVENCION DIRECTA EQUIPAMIENTO CENTRO DIA
AYTO.PASCUALCOBO	04-nov-08	8.641,80	SUBVENCIÓN PARA LA REALIZACION DE OBRAS
AYTO.PEDRO BERNARDO	04-nov-08	22.857,92	SUBVENCIÓN PARA LA REALIZACION DE OBRAS
AYTO.TORENO	04-nov-08	5.249,47	ACT.2008 E.T.CONDE DE TORENO I SALARIOS 4ªFASE
AYTO.TORO	04-nov-08	1.350.000,00	SUBV.AYTO.TORO,(ZA).A.R.CENTRO HISTÓRICO.
AYTO.VILLABLINO	04-nov-08	5.905,66	ACT.2008 E.T.UROGALLO II SALARIOS 4ªFASE
AYTO.ZAMORA	04-nov-08	1.250.000,00	REAJ.ANUALIDAD.SUBV.DIR.AYTO.ZAMORA.DESAR.LOGISTIC
DIPUTACION PROV.LEON	04-nov-08	224.615,16	E.T.MEDIO AMBIENTE IX SALARIOS 2ª,3ª,4ªFASE
DIPUTACION PROV.LEON	04-nov-08	259.946,57	U.P.D. PROVINCIA DE LEON FORM.FUNC.1ª,2ª,3ª,4ª FAS
DIPUTACION PROV.LEON	04-nov-08	374.708,40	E.T.MEDIO AMBIENTE IX FORM.Y FUNC. 1ª,2ª,3ª,4ªFASE
AYTO.AVILA	05-nov-08	392.330,40	SUBVENCIÓN T.E.ANTIGUO MATADERO III
AYTO.BURGOHONDO	05-nov-08	164.372,16	SUBVENCIÓN T.E. PUENTE NUEVA II
AYTO.CASAVIEJA	05-nov-08	164.372,16	SUBVENCIÓN T.E. ALEJANDRO GARCIA PEREZ
AYTO.EL TIEMBLO	05-nov-08	328.744,32	SUBVENCIÓN T.E. EL TIEMBLO III
AYTO.LANZAHITA	05-nov-08	143.825,64	SUBVENCIÓN T.E. VILLA DE LANZAHITA
AYTO.SOTILLO DE LA ADRADA	05-nov-08	328.744,32	SUBVENCIÓN T.E. EL BORBOLLÓN II
AYTO.STA.MARIA DE TIETA	05-nov-08	164.372,16	SUBVENCIÓN T.E. STA Mª DEL TIETAR LOS MOLINOS
DIPUTACION PROV.AVILA	05-nov-08	123.279,12	SUBVENCIÓN T.E.TURISMO Y CULTURA SIERRA AVILA ESTE
AYTO.MANSILLA DE LAS MULAS	06-nov-08	104.852,16	TALLER DE EMPLEO CAMINO ESLA SALARIOS 1ª,2ª FASE
DIPUTACION PROV.VALLADOLID	06-nov-08	20.608,42	FRA.09/2008 MED.EXTRAN.20/08 A 19/09/2008
DIPUTACION PROV.VALLADOLID	06-nov-08	21.990,12	FRA.08/2008.-MEDIC.DR.VILLLA.20/07 A 19/08/2008
AYTO.ARANDA DE DUERO	07-nov-08	5.456,82	ACUERDO MARCO COF.SERV.SOC.-INCLUSIÓN SOCIAL.FSE
AYTO.AVILA	07-nov-08	7.748,20	ACUERDO MARCO COF.SERV.SOC.-INCLUSIÓN SOCIAL.FSE
AYTO.BURGOS	07-nov-08	9.308,40	ACUERDO MARCO COF.SERV.SOC.-INCLUSIÓN SOCIAL.FSE

AYTO.BURGOS	07-nov-08	17.300,00	AMPLIACION SUBV.DIRECT.FINANC.PLAN MUNICIP.DROGAS
AYTO.LEON	07-nov-08	11.356,55	ACUERDO MARCO COF.SERV.SOC.-INCLUSIÓN SOCIAL.FSE
AYTO.LEON	07-nov-08	19.000,00	AMPLIACION SUBV.DIRECT.INTERVENCION DROGODEPENDEN.
AYTO.LEON	07-nov-08	1.400.000,00	MODIF.SUBV.AYTO.LEÓN.A.R.EL EJIDO.
AYTO.MEDINA DEL CAMPO	07-nov-08	7.442,89	ACUERDO MARCO COF.SERV.SOC.-INCLUSIÓN SOCIAL.FSE
AYTO.MIRANDA DE EBRO	07-nov-08	13.044,32	ACUERDO MARCO COF.SERV.SOC.-INCLUSIÓN SOCIAL.FSE
AYTO.SALAMANCA	07-nov-08	17.350,00	ACUERDO MARCO COF.SERV.SOC.-INCLUSIÓN SOCIAL.FSE
AYTO.SAN ANDRES DEL RABANEDO	07-nov-08	6.073,67	ACUERDO MARCO COF.SERV.SOC.-INCLUSIÓN SOCIAL.FSE
AYTO.SEGOVIA	07-nov-08	4.069,81	ACUERDO MARCO COF.SERV.SOC.-INCLUSIÓN SOCIAL.FSE
AYTO.SORIA	07-nov-08	5.250,00	ACUERDO MARCO COF.SERV.SOC.-INCLUSIÓN SOCIAL.FSE
AYTO.VALENCIA DE DON JUAN	07-nov-08	120.000,00	700-LE-776-S.SUB.DIR.AYTO.VALENCIA DE DON JUAN
AYTO.VALLADOLID	07-nov-08	15.153,80	ACUERDO MARCO COF.SERV.SOC.-INCLUSIÓN SOCIAL.FSE
AYTO.ZAMORA	07-nov-08	8.942,71	ACUERDO MARCO COF.SERV.SOC.-INCLUSIÓN SOCIAL.FSE
DIPUTACION PROV.AVILA	07-nov-08	13.561,42	ACUERDO MARCO COF.SERV.SOC.-INCLUSIÓN SOCIAL.FSE
DIPUTACION PROV.BURGOS	07-nov-08	653,57	ACUERDO MARCO COF.SERV.SOC.-INCLUSIÓN SOCIAL.FSE
DIPUTACION PROV.LEON	07-nov-08	6.124,21	ACUERDO MARCO COF.SERV.SOC.-INCLUSIÓN SOCIAL.FSE
DIPUTACION PROV.SALAMANCA	07-nov-08	10.806,00	ACUERDO MARCO COF.SERV.SOC.-INCLUSIÓN SOCIAL.FSE
DIPUTACION PROV.SEGOVIA	07-nov-08	11.921,00	ACUERDO MARCO COF.SERV.SOC.-INCLUSIÓN SOCIAL.FSE
DIPUTACION PROV.VALLADOLID	07-nov-08	18.013,77	ACUERDO MARCO COF.SERV.SOC.-INCLUSIÓN SOCIAL.FSE
DIPUTACION.PROV.ZAMORA	07-nov-08	12.282,68	ACUERDO MARCO COF.SERV.SOC.-INCLUSIÓN SOCIAL.FSE
AYTO.AGALLAS	10-nov-08	5.850,00	MEJC/08/SA/044.O.MAM/120/2008. MEJORA COTOS LIQUID
AYTO.CABEZON DE PISUERGA	10-nov-08	50.000,00	SUB.DIR.AYTO.CABEZON DE PISUERGA(VA).
AYTO.CIUDAD RODRIGO	10-nov-08	7.742,25	SUB.FIP PLUR.2007-08 LIQUI. 557 AYT.CIUDAD RODRIGO
AYTO.ESCURIAL DE LA SIERRA	10-nov-08	936,00	MEJC/08/SA/050.O.MAM/120/2008. MEJORA COTOS LIQUID
AYTO.LA ENCINA	10-nov-08	571,35	MEJC/08/SA/055.O.MAM/120/2008. MEJORA COTOS LIQUID
AYTO.MIRANDA DEL CASTAÑAR	10-nov-08	1.170,00	MEJC/08/SA/034.O.MAM/120/2008. MEJORA COTOS LIQUID
AYTO.NAVASFRIAS	10-nov-08	11.147,50	MEJC/08/SA/047.O.MAM/120/2008. MEJORA COTOS LIQUID
AYTO.ONCALA	10-nov-08	36.200,00	SUBV.AYTO.ONCALA.SO.P/4 VIV.CONVENIDAS.
AYTO.PAJARES DE LOS OTEROS	10-nov-08	7.995,00	MEJC/08/LE/316.O.MAM/120/2008. MEJORA COTOS LIQUID
AYTO.PORTO DE SANABRIA	10-nov-08	2.925,00	MEJC/08/ZA/041.O.MAM/120/2008. MEJORA COTOS LIQUID
AYTO.ROBLEDA	10-nov-08	9.867,00	MEJC/08/SA/051.O.MAM/120/2008. MEJORA COTOS LIQUID

AYTO.SAN FELICES DE CASTILLERIA	10-nov-08	1.950,00	MEJC/08/PA/005.O.MAM/120/2008. MEJORA COTOS LIQUID
JTA.ADVA.CABOALLES DE ARRIBA	10-nov-08	14.280,50	MEJC/08/LE/01.O.MAM/120/2008. MEJORA COTOS LIQUID.
JTA.VEC.PALLIDE	10-nov-08	3.581,50	MEJC/08/LE/123.O.MAM/120/2008. MEJORA COTOS LIQUID
JTA.VEC.RIOSCURO LACIANA	10-nov-08	5.525,00	MEJC/08/LE/374.O.MAM/120/2008. MEJORA COTOS LIQUID
JTA.VEC.ROBLES DE LACIANA	10-nov-08	2.574,00	MEJC/08/LE/50.O.MAM/120/2008. MEJORA COTOS LIQUID.
JTA.VEC.TORNEROS DE JAMUZ	10-nov-08	7.991,75	MEJC/08/LE/172.O.MAM/120/2008. MEJORA COTOS LIQUID
JTA.VEC.TORRESTIO	10-nov-08	3.763,50	MEJC/08/LE/313.O.MAM/120/2008. MEJORA COTOS LIQUID
JTA.VEC.TRUEBANO	10-nov-08	3.536,00	MEJC/08/LE/0342. O.MAM/120/2008.MEJORA COTOS CAZA.
JTA.VEC.VALDAVIDO	10-nov-08	7.832,50	MEJC/08/LE/360.O.MAM/120/2008. MEJORA COTOS LIQUID
JTA.VEC.VILLAGER DE LACIANA	10-nov-08	4.953,00	MEJC/08/LE/279.O.MAM/120/2008. MEJORA COTOS LIQUID
JTA.VEC.VILLASECA DE LACIANA	10-nov-08	3.549,00	MEJC/08/LE/334.O.MAM/120/2008. MEJORA COTOS LIQUID
AYTO ROSINOS DE LA REQUEJADA	11-nov-08	1.771,81	SUBV.CORPORACIONES LOCALES 2008/10 ZAMORA
AYTO. DE CORBILLOS DE LOS OTEROS	11-nov-08	4.571,95	SUBV.CORPORACIONES LOCALES 2008/10 LEÓN
AYTO. DE DESTRIANA	11-nov-08	5.622,19	SUBV.CORPORACIONES LOCALES 2008/10 LEÓN
AYTO. DE EL CAMPO DE PEÑARANDA	11-nov-08	3.393,00	SUBV.CORPORACIONES LOCALES 2008/10 SALAMANCA
AYTO. DE LA SAGRADA	11-nov-08	4.311,35	SUBV.CORPORACIONES LOCALES 2008/10 SALAMANCA
AYTO. DE QUINTANILLA DE URZ	11-nov-08	19.179,89	SUBV.CORPORACIONES LOCALES 2008/10 ZAMORA
AYTO. DE SAN CRISTOBAL DE LA CUESTA	11-nov-08	115.939,68	SUBV.CORPORACIONES LOCALES 2008/10 SALAMANCA
AYTO. DE SANTIUESTE DE SAN JUAN BAU	11-nov-08	75.128,69	SUBV.CORPORACIONES LOCALES 2008/10 SEGOVIA
AYTO. DE VALDEFINJAS	11-nov-08	3.150,65	SUBV.CORPORACIONES LOCALES 2008/10 ZAMORA
AYTO. DE VEGACERVERA	11-nov-08	42.162,76	SUBV.CORPORACIONES LOCALES 2008/10 LEÓN
AYTO. DE VILLAGONZALO DE TORMES	11-nov-08	14.798,44	SUBV.CORPORACIONES LOCALES 2008/10 SALAMANCA
AYTO. DE VILLANUEVA DE LAS MANZANAS	11-nov-08	3.894,22	SUBV.CORPORACIONES LOCALES 2008/10 LEÓN
AYTO. DE VILLAQUEJIDA	11-nov-08	70.451,32	SUBV.CORPORACIONES LOCALES 2008/10 LEÓN
AYTO. DE VILLASUR DE HERREROS	11-nov-08	7.652,99	SUBV.CORPORACIONES LOCALES 2008/10 BURGOS
AYTO.ABUSEJO	11-nov-08	1.392,67	SUBV.CORPORACIONES LOCALES 2008/10 SALAMANCA
AYTO.AGREDA	11-nov-08	19.625,62	SUBV.CORPORACIONES LOCALES 2008/10 SORIA
AYTO.AHIGAL DE VILLARINO	11-nov-08	2.512,83	SUBV.CORPORACIONES LOCALES 2008/10 SALAMANCA
AYTO.ALAR DEL REY	11-nov-08	2.783,13	SUBV.CORPORACIONES LOCALES 2008/10 PALENCIA
AYTO.ALBILLOS	11-nov-08	29.365,60	SUBV.CORPORACIONES LOCALES 2008/10 BURGOS
AYTO.ALCAZAREN	11-nov-08	4.564,89	SUBV.CORPORACIONES LOCALES 2008/10 VALLADOLID

AYTO.ALDEANUEVA SANTA CRUZ	11-nov-08	11.924,43	SUBV.CORPORACIONES LOCALES 2008/10 AVILA
AYTO.ALDEATEJADA	11-nov-08	10.804,58	SUBV.CORPORACIONES LOCALES 2008/10 SALAMANCA
AYTO.ALFOZ DE QUINTANADUEÑAS	11-nov-08	119.517,98	SUBV.CORPORACIONES LOCALES 2008/10 BURGOS
AYTO.ALMARZA	11-nov-08	19.651,99	SUBV.CORPORACIONES LOCALES 2008/10 SORIA
AYTO.AMUSQUILLO	11-nov-08	45.270,83	SUBV.CORPORACIONES LOCALES 2008/10 VALLADOLID
AYTO.ANGUIX	11-nov-08	8.016,27	SUBV.CORPORACIONES LOCALES 2008/10 BURGOS
AYTO.AÑOVER DE TORMES	11-nov-08	5.064,25	SUBV.CORPORACIONES LOCALES 2008/10 SALAMANCA
AYTO.ARANCON	11-nov-08	10.704,89	SUBV.CORPORACIONES LOCALES 2008/10 SORIA
AYTO.ARMENTEROS	11-nov-08	3.412,77	SUBV.CORPORACIONES LOCALES 2008/10 SALAMANCA
AYTO.ARROYO DE LA ENCOMIENDA	11-nov-08	12.892,12	SUBV.CORPORACIONES LOCALES 2008/10 VALLADOLID
AYTO.ASTUDILLO	11-nov-08	942,57	SUBV.CORPORACIONES LOCALES 2008/10 PALENCIA
AYTO.ATAQUINES	11-nov-08	71.269,63	SUBV.CORPORACIONES LOCALES 2008/10 VALLADOLID
AYTO.AVILA	11-nov-08	14.538,59	SUBV.CORPORACIONES LOCALES 2008/10 AVILA
AYTO.AYLLON	11-nov-08	31.965,48	SUBV.CORPORACIONES LOCALES 2008/10 SEGOVIA
AYTO.AYLLON	11-nov-08	545.606,65	SUBV.AYTO AYLLON COSTRUC.EQUIP.CENTRO INFANTIL
AYTO.BAÑOBAREZ	11-nov-08	5.697,28	SUBV.CORPORACIONES LOCALES 2008/10 SALAMANCA
AYTO.BARBALOS	11-nov-08	9.514,09	SUBV.CORPORACIONES LOCALES 2008/10 SALAMANCA
AYTO.BECERRIL DE CAMPOS	11-nov-08	153.000,00	SUBVENCIÓN AYTO.BECERRIL DE CAMPOS (PALENCIA)
AYTO.BEJAR	11-nov-08	7.203,25	SUBV.CORPORACIONES LOCALES 2008/10 SALAMANCA
AYTO.BENAFARCES	11-nov-08	1.759,02	SUBV.CORPORACIONES LOCALES 2008/10 VALLADOLID
AYTO.BERCIANOS DEL REAL CAMINO	11-nov-08	8.280,20	SUBV.CORPORACIONES LOCALES 2008/10 LEÓN
AYTO.BERROCAL DE HUEBRA	11-nov-08	10.260,75	SUBV.CORPORACIONES LOCALES 2008/10 SALAMANCA
AYTO.BLASCOSANCHO	11-nov-08	2.984,09	SUBV.CORPORACIONES LOCALES 2008/10 AVILA
AYTO.BOADA	11-nov-08	4.873,47	SUBV.CORPORACIONES LOCALES 2008/10 SALAMANCA
AYTO.BOROBIA	11-nov-08	48.076,27	SUBV.CORPORACIONES LOCALES 2008/10 SORIA
AYTO.BORRENES	11-nov-08	4.403,86	SUBV.CORPORACIONES LOCALES 2008/10 LEÓN
AYTO.BRIEVA	11-nov-08	56.514,50	SUBV.CORPORACIONES LOCALES 2008/10 SEGOVIA
AYTO.BURGANES DE VALVERDE	11-nov-08	9.318,89	SUBV.CORPORACIONES LOCALES 2008/10 ZAMORA
AYTO.CABEZABELLOSA DE LA CALZADA	11-nov-08	1.902,02	SUBV.CORPORACIONES LOCALES 2008/10 SALAMANCA
AYTO.CABRERIZOS	11-nov-08	3.319,62	SUBV.CORPORACIONES LOCALES 2008/10 SALAMANCA
AYTO.CABRILLANES	11-nov-08	2.296,74	SUBV.CORPORACIONES LOCALES 2008/10 LEÓN

AYTO.CALATAÑAZOR	11-nov-08	4.775,29	SUBV.CORPORACIONES LOCALES 2008/10 SORIA
AYTO.CALERUEGA	11-nov-08	9.788,53	SUBV.CORPORACIONES LOCALES 2008/10 BURGOS
AYTO.CAMPONARAYA	11-nov-08	106.155,15	SUBV.CORPORACIONES LOCALES 2008/10 LEÓN
AYTO.CANICOSA DE LA SIERRA	11-nov-08	21.947,72	SUBV.CORPORACIONES LOCALES 2008/10 BURGOS
AYTO.CARUCEDO	11-nov-08	34.312,78	SUBV.CORPORACIONES LOCALES 2008/10 LEÓN
AYTO.CASCAJARES DE BUREBA	11-nov-08	27.629,78	SUBV.CORPORACIONES LOCALES 2008/10 BURGOS
AYTO.CASLA	11-nov-08	56.595,00	SUBV.CORPORACIONES LOCALES 2008/10 SEGOVIA
AYTO.CASTILFRIO DE LA SIERRA	11-nov-08	5.084,82	SUBV.CORPORACIONES LOCALES 2008/10 SORIA
AYTO.CASTRO DE FUENTIDUEÑA	11-nov-08	1.705,20	SUBV.CORPORACIONES LOCALES 2008/10 SEGOVIA
AYTO.CASTROCONTRIGO	11-nov-08	3.936,45	SUBV.CORPORACIONES LOCALES 2008/10 LEÓN
AYTO.CASTROGONZALO	11-nov-08	18.903,89	SUBV.CORPORACIONES LOCALES 2008/10 ZAMORA
AYTO.CISLA	11-nov-08	2.734,62	SUBV.CORPORACIONES LOCALES 2008/10 AVILA
AYTO.COCA DE ALBA	11-nov-08	5.079,34	SUBV.CORPORACIONES LOCALES 2008/10 SALAMANCA
AYTO.CODORNIZ	11-nov-08	35.392,70	SUBV.CORPORACIONES LOCALES 2008/10 SEGOVIA
AYTO.COLLADO HERMOSO	11-nov-08	56.595,00	SUBV.CORPORACIONES LOCALES 2008/10 SEGOVIA
AYTO.CORRALES DE DUERO	11-nov-08	7.178,88	SUBV.CORPORACIONES LOCALES 2008/10 VALLADOLID
AYTO.CRISTOBAL	11-nov-08	2.417,51	SUBV.CORPORACIONES LOCALES 2008/10 SALAMANCA
AYTO.CUEVA DE AGREDA	11-nov-08	16.285,16	SUBV.CORPORACIONES LOCALES 2008/10 SORIA
AYTO.DE MATANZA	11-nov-08	5.784,02	SUBV.CORPORACIONES LOCALES 2008/10 LEÓN
AYTO.DE MERINDAD DE RIO UBIERNA	11-nov-08	8.516,01	SUBV.CORPORACIONES LOCALES 2008/10 BURGOS
AYTO.DE RETUERTA	11-nov-08	4.058,95	SUBV.CORPORACIONES LOCALES 2008/10 BURGOS
AYTO.DE VALDERREY	11-nov-08	637,57	SUBV.CORPORACIONES LOCALES 2008/10 LEÓN
AYTO.DEVANOS	11-nov-08	12.260,28	SUBV.CORPORACIONES LOCALES 2008/10 SORIA
AYTO.EL MADROÑAL DE LA SIERRA	11-nov-08	14.333,85	SUBV.CORPORACIONES LOCALES 2008/10 SALAMANCA
AYTO.EL PERDIGON	11-nov-08	50.945,98	SUBV.CORPORACIONES LOCALES 2008/10 ZAMORA
AYTO.ENCINAS DE ABAJO	11-nov-08	17.804,53	SUBV.CORPORACIONES LOCALES 2008/10 SALAMANCA
AYTO.ESCOBAR DE POLENDOS	11-nov-08	19.097,40	SUBV.CORPORACIONES LOCALES 2008/10 SEGOVIA
AYTO.ESPEJA DE SAN MARCELINO	11-nov-08	17.411,67	SUBV.CORPORACIONES LOCALES 2008/10 SORIA
AYTO.ESTEPAR	11-nov-08	5.300,88	SUBV.CORPORACIONES LOCALES 2008/10 BURGOS
AYTO.FOLGOSO DE LA RIBERA	11-nov-08	17.130,16	SUBV.CORPORACIONES LOCALES 2008/10 LEÓN
AYTO.FOMBELLIDA	11-nov-08	5.570,23	SUBV.CORPORACIONES LOCALES 2008/10 VALLADOLID

AYTO.FUENTEARMEGIL	11-nov-08	15.736,64	SUBV.CORPORACIONES LOCALES 2008/10 SORIA
AYTO.FUENTELIANTE	11-nov-08	9.612,20	SUBV.CORPORACIONES LOCALES 2008/10 SALAMANCA
AYTO.FUENTES DE CARBAJAL	11-nov-08	5.796,08	SUBV.CORPORACIONES LOCALES 2008/10 LEÓN
AYTO.FUENTES DE MAGAÑA	11-nov-08	12.971,35	SUBV.CORPORACIONES LOCALES 2008/10 SORIA
AYTO.FUENTESECAS	11-nov-08	11.342,33	SUBV.CORPORACIONES LOCALES 2008/10 ZAMORA
AYTO.FUENTESOTO	11-nov-08	13.708,55	SUBV.CORPORACIONES LOCALES 2008/10 SEGOVIA
AYTO.FUENTESTRUN	11-nov-08	17.663,06	SUBV.CORPORACIONES LOCALES 2008/10 SORIA
AYTO.GALENDE	11-nov-08	18.021,71	SUBV.CORPORACIONES LOCALES 2008/10 ZAMORA
AYTO.GALINDUSTE	11-nov-08	4.304,61	SUBV.CORPORACIONES LOCALES 2008/10 SALAMANCA
AYTO.GEJUELO DEL BARRO	11-nov-08	47.549,69	SUBV.CORPORACIONES LOCALES 2008/10 SALAMANCA
AYTO.GOTARRENDURA	11-nov-08	1.121,57	SUBV.CORPORACIONES LOCALES 2008/10 AVILA
AYTO.GRAJAL DE CAMPOS	11-nov-08	5.402,21	SUBV.CORPORACIONES LOCALES 2008/10 LEÓN
AYTO.GRANUCILLO DE VIDRIALES	11-nov-08	25.205,18	SUBV.CORPORACIONES LOCALES 2008/10 ZAMORA
AYTO.GRIJOTA	11-nov-08	41.236,31	SUBV.CORPORACIONES LOCALES 2008/10 PALENCIA
AYTO.GUARDO	11-nov-08	39.542,45	SUBV.CORPORACIONES LOCALES 2008/10 PALENCIA
AYTO.GUMIEL DE IZAN	11-nov-08	3.262,84	SUBV.CORPORACIONES LOCALES 2008/10 BURGOS
AYTO.GUMIEL DE MERCADO	11-nov-08	3.769,76	SUBV.CORPORACIONES LOCALES 2008/10 BURGOS
AYTO.HINOJOSA DE DUERO	11-nov-08	1.587,47	SUBV.CORPORACIONES LOCALES 2008/10 SALAMANCA
AYTO.HONTANGAS	11-nov-08	7.830,83	SUBV.CORPORACIONES LOCALES 2008/10 BURGOS
AYTO.HORCAJO MEDIANERO	11-nov-08	51.180,58	SUBV.CORPORACIONES LOCALES 2008/10 SALAMANCA
AYTO.HORNILLOS DE CERRATO	11-nov-08	44.408,33	SUBV.CORPORACIONES LOCALES 2008/10 PALENCIA
AYTO.HUERMECES	11-nov-08	14.487,03	SUBV.CORPORACIONES LOCALES 2008/10 BURGOS
AYTO.LA ADRADA	11-nov-08	4.974,24	SUBV.CORPORACIONES LOCALES 2008/10 AVILA
AYTO.LA BOUZA	11-nov-08	1.250,54	SUBV.CORPORACIONES LOCALES 2008/10 SALAMANCA
AYTO.LA CISTERNIGA	11-nov-08	69.979,68	SUBV.CORPORACIONES LOCALES 2008/10 VALLADOLID
AYTO.LA FUENTE DE SAN ESTEBAN	11-nov-08	6.763,02	SUBV.CORPORACIONES LOCALES 2008/10 SALAMANCA
AYTO.LA PERNIA	11-nov-08	5.938,03	SUBV.CORPORACIONES LOCALES 2008/10 PALENCIA
AYTO.LA ROBLA	11-nov-08	155.476,21	SUBV.DIR.AYTO.LA ROBLA/CONSTR.EQUIP.ESCUELA INFANT
AYTO.LA TORRE	11-nov-08	10.518,15	SUBV.CORPORACIONES LOCALES 2008/10 AVILA
AYTO.LA VELLES	11-nov-08	33.284,79	SUBV.CORPORACIONES LOCALES 2008/10 SALAMANCA
AYTO.LAGUNA DALGA	11-nov-08	35.811,43	SUBV.CORPORACIONES LOCALES 2008/10 LEÓN

AYTO.LAGUNA DE NEGRILLOS	11-nov-08	33.728,85	SUBV.CORPORACIONES LOCALES 2008/10 LEÓN
AYTO.LAS BERLANAS	11-nov-08	11.036,06	SUBV.CORPORACIONES LOCALES 2008/10 AVILA
AYTO.LLAMAS DE LA RIBERA	11-nov-08	8.515,45	SUBV.CORPORACIONES LOCALES 2008/10 LEÓN
AYTO.MANGANESES DE LA LAMPREANA	11-nov-08	9.451,94	SUBV.CORPORACIONES LOCALES 2008/10 ZAMORA
AYTO.MARCILLA DE CAMPOS	11-nov-08	25.376,19	SUBV.CORPORACIONES LOCALES 2008/10 PALENCIA
AYTO.MATAMALA DE ALMAZAN	11-nov-08	7.850,25	SUBV.CORPORACIONES LOCALES 2008/10 SORIA
AYTO.MEDINA DE RIOSECO	11-nov-08	2.901,43	SUBV.CORPORACIONES LOCALES 2008/10 VALLADOLID
AYTO.MEDINACELI	11-nov-08	26.735,23	SUBV.CORPORACIONES LOCALES 2008/10 SORIA
AYTO.MENESES DE CAMPOS	11-nov-08	33.356,81	SUBV.CORPORACIONES LOCALES 2008/10 PALENCIA
AYTO.MINGORRIA	11-nov-08	799,06	SUBV.CORPORACIONES LOCALES 2008/10 AVILA
AYTO.MODUBAR DE LA EMPAREDADA	11-nov-08	4.796,38	SUBV.CORPORACIONES LOCALES 2008/10 BURGOS
AYTO.MOJADOS	11-nov-08	182.000,00	SUBVENCIÓN DIRECTA.AYTO. DE MOJADOS (VALLADOLID)
AYTO.MONTERRUBIO DE ARMUÑA	11-nov-08	2.829,32	SUBV.CORPORACIONES LOCALES 2008/10 SALAMANCA
AYTO.MORERUELA DE INFANZONES	11-nov-08	37.106,54	SUBV.CORPORACIONES LOCALES 2008/10 ZAMORA
AYTO.MOZARBEZ	11-nov-08	33.284,79	SUBV.CORPORACIONES LOCALES 2008/10 SALAMANCA
AYTO.MUELAS DEL PAN	11-nov-08	12.602,59	SUBV.CORPORACIONES LOCALES 2008/10 ZAMORA
AYTO.NAVALMORAL DE BEJAR	11-nov-08	4.747,73	SUBV.CORPORACIONES LOCALES 2008/10 SALAMANCA
AYTO.NAVALUENGA	11-nov-08	109.307,26	SUBV.CORPORACIONES LOCALES 2008/10 AVILA
AYTO.NAVAS DE SAN ANTONIO	11-nov-08	32.521,74	SUBV.CORPORACIONES LOCALES 2008/10 SEGOVIA
AYTO.NEILA DE SAN MIGUEL	11-nov-08	1.938,47	SUBV.CORPORACIONES LOCALES 2008/10 AVILA
AYTO.OLMEDO DE CAMACES	11-nov-08	5.697,28	SUBV.CORPORACIONES LOCALES 2008/10 SALAMANCA
AYTO.ONCALA	11-nov-08	14.168,84	SUBV.CORPORACIONES LOCALES 2008/10 SORIA
AYTO.ORBITA	11-nov-08	38.542,73	SUBV.CORPORACIONES LOCALES 2008/10 AVILA
AYTO.PALACIOS DE GODA	11-nov-08	6.016,17	SUBV.CORPORACIONES LOCALES 2008/10 AVILA
AYTO.PALACIOS DE RIOPISUERGA	11-nov-08	40.503,84	SUBV.CORPORACIONES LOCALES 2008/10 BURGOS
AYTO.PALACIOS DEL SIL	11-nov-08	860,30	SUBV.CORPORACIONES LOCALES 2008/10 LEÓN
AYTO.PASTORES	11-nov-08	1.075,77	SUBV.CORPORACIONES LOCALES 2008/10 SALAMANCA
AYTO.PEDRAJAS DE SAN ESTEBAN	11-nov-08	28.212,81	SUBV.CORPORACIONES LOCALES 2008/10 VALLADOLID
AYTO.PEDROSA DEL REY	11-nov-08	29.207,67	SUBV.CORPORACIONES LOCALES 2008/10 VALLADOLID
AYTO.PEÑARANDA DE DUERO	11-nov-08	4.413,95	SUBV.CORPORACIONES LOCALES 2008/10 BURGOS
AYTO.PERERUELA DE SAYAGO	11-nov-08	6.566,13	SUBV.CORPORACIONES LOCALES 2008/10 ZAMORA

AYTO.POBLACION DE ARROYO	11-nov-08	7.514,52	SUBV.CORPORACIONES LOCALES 2008/10 PALENCIA
AYTO.POSADA DE VALDEON	11-nov-08	1.462,37	SUBV.CORPORACIONES LOCALES 2008/10 LEÓN
AYTO.POYALES DEL HOYO	11-nov-08	10.854,24	SUBV.CORPORACIONES LOCALES 2008/10 AVILA
AYTO.PUEBLA DE AZABA	11-nov-08	8.525,41	SUBV.CORPORACIONES LOCALES 2008/10 SALAMANCA
AYTO.PUEBLICA DE VALVERDE	11-nov-08	3.866,10	SUBV.CORPORACIONES LOCALES 2008/10 ZAMORA
AYTO.PUENTE DE DOMINGO FLOREZ	11-nov-08	10.432,94	SUBV.CORPORACIONES LOCALES 2008/10 LEÓN
AYTO.QUINTANA DEL PUENTE	11-nov-08	13.690,26	SUBV.CORPORACIONES LOCALES 2008/10 PALENCIA
AYTO.QUINTANAELEZ	11-nov-08	1.513,96	SUBV.CORPORACIONES LOCALES 2008/10 BURGOS
AYTO.QUINTANILLA DEL AGUA Y TORDUEL	11-nov-08	9.966,79	SUBV.CORPORACIONES LOCALES 2008/10 BURGOS
AYTO.REBOLLAR	11-nov-08	2.565,04	SUBV.CORPORACIONES LOCALES 2008/10 SORIA
AYTO.REVELLINOS DE CAMPOS	11-nov-08	34.657,13	SUBV.CORPORACIONES LOCALES 2008/10 ZAMORA
AYTO.ROBLEDA CERVANTES	11-nov-08	33.132,21	SUBV.CORPORACIONES LOCALES 2008/10 ZAMORA
AYTO.SAN AGUSTIN DEL POZO	11-nov-08	34.657,13	SUBV.CORPORACIONES LOCALES 2008/10 ZAMORA
AYTO.SAN ESTEBAN DE GORMAZ	11-nov-08	28.220,80	SUBV.CORPORACIONES LOCALES 2008/10 SORIA
AYTO.SAN ESTEBAN DEL MOLAR	11-nov-08	3.792,27	SUBV.CORPORACIONES LOCALES 2008/10 ZAMORA
AYTO.SAN JUAN DE LA NAVA	11-nov-08	2.238,39	SUBV.CORPORACIONES LOCALES 2008/10 AVILA
AYTO.SAN JUAN DEL MOLINILLO	11-nov-08	26.856,82	SUBV.CORPORACIONES LOCALES 2008/10 AVILA
AYTO.SAN JUAN DEL MONTE	11-nov-08	4.555,99	SUBV.CORPORACIONES LOCALES 2008/10 BURGOS
AYTO.SAN LLORENTE	11-nov-08	10.962,15	SUBV.CORPORACIONES LOCALES 2008/10 VALLADOLID
AYTO.SAN PELAYO DE GUAREÑA	11-nov-08	33.099,91	SUBV.CORPORACIONES LOCALES 2008/10 SALAMANCA
AYTO.SAN VITERO	11-nov-08	33.132,21	SUBV.CORPORACIONES LOCALES 2008/10 ZAMORA
AYTO.SANCEDO	11-nov-08	13.187,06	SUBV.CORPORACIONES LOCALES 2008/10 LEÓN
AYTO.SANTA COLOMBA DE CURUEÑO	11-nov-08	46.861,28	SUBV.CORPORACIONES LOCALES 2008/10 LEÓN
AYTO.SANTA CRUZ DE JUARROS	11-nov-08	31.966,41	SUBV.CORPORACIONES LOCALES 2008/10 BURGOS
AYTO.SANTA MARIA DE ORDAS	11-nov-08	75.000,00	SUBVENCIÓN AYTO.STA.Mª DE ORDAS(LEÓN)
AYTO.SANTIBAÑEZ DE LA SIERRA	11-nov-08	2.257,19	SUBV.CORPORACIONES LOCALES 2008/10 SALAMANCA
AYTO.SANTIBAÑEZ DE VAL	11-nov-08	31.517,34	SUBV.CORPORACIONES LOCALES 2008/10 BURGOS
AYTO.SEGOVIA	11-nov-08	36.806,00	SUBV.CORPORACIONES LOCALES 2008/10 SEGOVIA
AYTO.SERON DE NAGIMA	11-nov-08	6.208,83	SUBV.CORPORACIONES LOCALES 2008/10 SORIA
AYTO.SERRADILLA DEL LLANO	11-nov-08	51.180,58	SUBV.CORPORACIONES LOCALES 2008/10 SALAMANCA
AYTO.SERRANILLOS	11-nov-08	1.642,44	SUBV.CORPORACIONES LOCALES 2008/10 AVILA

AYTO.SOTALVO	11-nov-08	31.380,70	SUBV.CORPORACIONES LOCALES 2008/10 AVILA
AYTO.SOTO DE LA VEGA	11-nov-08	14.436,42	SUBV.CORPORACIONES LOCALES 2008/10 LEÓN
AYTO.STA.MARIA RIBARREDONDA	11-nov-08	11.746,24	SUBV.CORPORACIONES LOCALES 2008/10 BURGOS
AYTO.TABERA DE ABAJO	11-nov-08	2.500,47	SUBV.CORPORACIONES LOCALES 2008/10 SALAMANCA
AYTO.TAMARA DE CAMPOS	11-nov-08	376,42	SUBV.CORPORACIONES LOCALES 2008/10 PALENCIA
AYTO.TARAZONA DE GUAREÑA	11-nov-08	3.544,98	SUBV.CORPORACIONES LOCALES 2008/10 SALAMANCA
AYTO.TEJADO	11-nov-08	9.760,00	SUBV.CORPORACIONES LOCALES 2008/10 SORIA
AYTO.TERRADILLOS	11-nov-08	23.539,12	SUBV.CORPORACIONES LOCALES 2008/10 SALAMANCA
AYTO.TERRADILLOS DE ESGUEVA	11-nov-08	1.438,26	SUBV.CORPORACIONES LOCALES 2008/10 BURGOS
AYTO.TIÑOSILLOS	11-nov-08	72.543,26	SUBV.CORPORACIONES LOCALES 2008/10 AVILA
AYTO.URUEÑAS	11-nov-08	33.021,65	SUBV.CORPORACIONES LOCALES 2008/10 SEGOVIA
AYTO.VALCABADO	11-nov-08	50.945,98	SUBV.CORPORACIONES LOCALES 2008/10 ZAMORA
AYTO.VALDECARROS	11-nov-08	1.182,25	SUBV.CORPORACIONES LOCALES 2008/10 SALAMANCA
AYTO.VALERO	11-nov-08	43.344,79	SUBV.CORPORACIONES LOCALES 2008/10 SALAMANCA
AYTO.VALLE DE ZAMANZAS	11-nov-08	39.153,56	SUBV.CORPORACIONES LOCALES 2008/10 BURGOS
AYTO.VALLECILLO	11-nov-08	5.848,66	SUBV.CORPORACIONES LOCALES 2008/10 LEÓN
AYTO.VALVERDE DE VALDELACASA	11-nov-08	2.716,51	SUBV.CORPORACIONES LOCALES 2008/10 SALAMANCA
AYTO.VEGA DE ESPINAREDA	11-nov-08	873,53	SUBV.CORPORACIONES LOCALES 2008/10 LEÓN
AYTO.VEGALATRAVE	11-nov-08	28.000,00	SUBV.CORPORACIONES LOCALES 2008/10 ZAMORA
AYTO.VEGAS DEL CONDADO	11-nov-08	24.707,09	SUBV.CORPORACIONES LOCALES 2008/10 LEÓN
AYTO.VELAMAZAN	11-nov-08	31.270,16	SUBV.CORPORACIONES LOCALES 2008/10 SORIA
AYTO.VELAYOS	11-nov-08	30.676,36	SUBV.CORPORACIONES LOCALES 2008/10 AVILA
AYTO.VELILLA DEL RIO CARRION	11-nov-08	29.178,81	SUBV.CORPORACIONES LOCALES 2008/10 PALENCIA
AYTO.VENIALBO	11-nov-08	40.832,40	SUBV.CORPORACIONES LOCALES 2008/10 ZAMORA
AYTO.VILLABRAZARO	11-nov-08	2.520,52	SUBV.CORPORACIONES LOCALES 2008/10 ZAMORA
AYTO.VILLADECANES	11-nov-08	11.733,58	SUBV.CORPORACIONES LOCALES 2008/10 LEÓN
AYTO.VILLADIEGO	11-nov-08	5.873,12	SUBV.CORPORACIONES LOCALES 2008/10 BURGOS
AYTO.VILLAFRANCA MONTES DE OCA	11-nov-08	2.610,28	SUBV.CORPORACIONES LOCALES 2008/10 BURGOS
AYTO.VILLAGATON	11-nov-08	4.930,79	SUBV.CORPORACIONES LOCALES 2008/10 LEÓN
AYTO.VILLAGONZALO PEDERNALES	11-nov-08	119.517,98	SUBV.CORPORACIONES LOCALES 2008/10 BURGOS
AYTO.VILLALBA DE GUARDO	11-nov-08	3.425,79	SUBV.CORPORACIONES LOCALES 2008/10 PALENCIA

AYTO.VILLAMANIN	11-nov-08	45.904,93	SUBV.CORPORACIONES LOCALES 2008/10 LEÓN
AYTO.VILLAMURIEL DE CAMPOS	11-nov-08	9.155,74	SUBV.CORPORACIONES LOCALES 2008/10 VALLADOLID
AYTO.VILLANUEVA DEL CAMPO	11-nov-08	52.521,30	SUBV.CORPORACIONES LOCALES 2008/10 ZAMORA
AYTO.VILLAREJO DEL VALLE	11-nov-08	1.605,44	SUBV.CORPORACIONES LOCALES 2008/10 AVILA
AYTO.VILLARMAYOR	11-nov-08	1.769,70	SUBV.CORPORACIONES LOCALES 2008/10 SALAMANCA
AYTO.VILLASANDINO	11-nov-08	3.734,85	SUBV.CORPORACIONES LOCALES 2008/10 BURGOS
AYTO.VILLASECO DE LOS REYES	11-nov-08	24.009,67	SUBV.CORPORACIONES LOCALES 2008/10 SALAMANCA
AYTO.VILLAVIEJA DEL CERRO E.L.M	11-nov-08	10.598,16	SUBV.CORPORACIONES LOCALES 2008/10 VALLADOLID
AYTO.VILLAYERNO MORQUILLAS	11-nov-08	49.140,22	SUBV.CORPORACIONES LOCALES 2008/10 BURGOS
AYTO.VILLAZALA	11-nov-08	44.004,98	SUBV.CORPORACIONES LOCALES 2008/10 LEÓN
AYTO.VILVIESTRE DEL PINAR	11-nov-08	5.785,45	SUBV.CORPORACIONES LOCALES 2008/10 BURGOS
AYTO.ZAMORA	11-nov-08	17.154,79	SUBV.CORPORACIONES LOCALES 2008/10 ZAMORA
AYTO.ZOTES DEL PARAMO	11-nov-08	25.581,49	SUBV.CORPORACIONES LOCALES 2008/10 LEÓN
AYYO.MATALABRERAS	11-nov-08	11.894,32	SUBV.CORPORACIONES LOCALES 2008/10 SORIA
E.L.M.CASTROMORCA	11-nov-08	10.804,95	SUBV.CORPORACIONES LOCALES 2008/10 BURGOS
E.L.M.DE CHATUN	11-nov-08	8.776,69	SUBV.CORPORACIONES LOCALES 2008/10 SEGOVIA
JTA VEC.TERRADILL.DE LOS TEMPLARIOS	11-nov-08	1.649,45	SUBV.CORPORACIONES LOCALES 2008/10 PALENCIA
JTA.ADVA.ROS	11-nov-08	12.331,96	SUBV.CORPORACIONES LOCALES 2008/10 BURGOS
JTA.TRASLALOMA	11-nov-08	39.480,41	SUBV.CORPORACIONES LOCALES 2008/10 BURGOS
JTA.VE.GUSENDOS DE LOS OTEROS	11-nov-08	8.680,18	SUBV.CORPORACIONES LOCALES 2008/10 LEÓN
JTA.VEC.ACEBEDO	11-nov-08	14.165,84	SUBV.CORPORACIONES LOCALES 2008/10 LEÓN
JTA.VEC.ARBEJAL	11-nov-08	15.225,71	SUBV.CORPORACIONES LOCALES 2008/10 PALENCIA
JTA.VEC.CASCON NAVA	11-nov-08	7.730,16	SUBV.CORPORACIONES LOCALES 2008/10 PALENCIA
JTA.VEC.CODORNILLOS	11-nov-08	5.923,87	SUBV.CORPORACIONES LOCALES 2008/10 LEÓN
JTA.VEC.CRIALES DE LOSA	11-nov-08	21.098,76	SUBV.CORPORACIONES LOCALES 2008/10 BURGOS
JTA.VEC.CUNAS	11-nov-08	7.466,00	SUBV.CORPORACIONES LOCALES 2008/10 LEÓN
JTA.VEC.DE CALZADA DEL SOTO	11-nov-08	5.796,08	SUBV.CORPORACIONES LOCALES 2008/10 LEÓN
JTA.VEC.DE CUEVA CARDIEL	11-nov-08	34.355,05	SUBV.CORPORACIONES LOCALES 2008/10 BURGOS
JTA.VEC.MONTEALEGRE	11-nov-08	11.564,33	SUBV.CORPORACIONES LOCALES 2008/10 LEÓN
JTA.VEC.OLMILLOS DE SASAMON	11-nov-08	16.093,31	SUBV.CORPORACIONES LOCALES 2008/10 BURGOS
JTA.VEC.ORALLO	11-nov-08	21.682,45	SUBV.CORPORACIONES LOCALES 2008/10 LEÓN

JTA.VEC.PORTILLA DE LA REINA	11-nov-08	30.475,77	SUBV.CORPORACIONES LOCALES 2008/10 LEÓN
JTA.VEC.QUINTANILLA DE COMBARRO	11-nov-08	4.235,42	SUBV.CORPORACIONES LOCALES 2008/10 LEÓN
JTA.VEC.RELIEGOS DE LAS MATAS	11-nov-08	23.004,63	SUBV.CORPORACIONES LOCALES 2008/10 LEÓN
JTA.VEC.SAN JUAN DE ORTEGA	11-nov-08	30.203,49	SUBV.CORPORACIONES LOCALES 2008/10 BURGOS
JTA.VEC.VIDANES	11-nov-08	30.475,77	SUBV.CORPORACIONES LOCALES 2008/10 LEÓN
JTA.VEC.VILLAFAÑE	11-nov-08	20.846,22	SUBV.CORPORACIONES LOCALES 2008/10 LEÓN
JTA.VEC.VILLAFER	11-nov-08	46.861,28	SUBV.CORPORACIONES LOCALES 2008/10 LEÓN
JTA.VEC.VILLANUEVA DE ARRIBA	11-nov-08	18.263,57	SUBV.CORPORACIONES LOCALES 2008/10 PALENCIA
JTA.VEC.VILLAOBISPO DE OTERO	11-nov-08	14.548,91	SUBV.CORPORACIONES LOCALES 2008/10 LEÓN
JTA.VEC.VILLAR DE SANTIAGO	11-nov-08	22.537,18	SUBV.CORPORACIONES LOCALES 2008/10 LEÓN
JTA.VEC.VILLASECA DE LACIANA	11-nov-08	15.541,76	SUBV.CORPORACIONES LOCALES 2008/10 LEÓN
JTA.VEC.VILLOMAR	11-nov-08	30.408,02	SUBV.CORPORACIONES LOCALES 2008/10 LEÓN
JTA.VEC.YUDEGO	11-nov-08	1.696,68	SUBV.CORPORACIONES LOCALES 2008/10 BURGOS
JTA.VEC.ZUMEL	11-nov-08	16.966,79	SUBV.CORPORACIONES LOCALES 2008/10 BURGOS
VILLASIDRO,J.V	11-nov-08	4.474,44	SUBV.CORPORACIONES LOCALES 2008/10 BURGOS
AYTO.ARANDA DE DUERO	12-nov-08	50.400,00	AMPLIACIÓN.ACUERDO MARCO COFIN.SS.SOCIALES BÁSICOS
AYTO.AVILA	12-nov-08	250.000,00	AMPLIACIÓN.ACUERDO MARCO COFIN.SS.SOCIALES BÁSICOS
AYTO.BURGOS	12-nov-08	707.380,00	AMPLIACIÓN.ACUERDO MARCO COFIN.SS.SOCIALES BÁSICOS
AYTO.LAGUNA DE DUERO	12-nov-08	45.000,00	AMPLIACIÓN.ACUERDO MARCO COFIN.SS.SOCIALES BÁSICOS
AYTO.LASTRAS DE CUELLAR	12-nov-08	3.159,90	LIQUIDACION ELEX/08/SG/0028
AYTO.LEON	12-nov-08	50.000,00	AMPLIACIÓN.ACUERDO MARCO COFIN.SS.SOC.-DEPENDENCIA
AYTO.LEON	12-nov-08	430.000,00	AMPLIACIÓN.ACUERDO MARCO COFIN.SS.SOCIALES BÁSICOS
AYTO.MEDINA DEL CAMPO	12-nov-08	65.000,00	AMPLIACIÓN.ACUERDO MARCO COFIN.SS.SOCIALES BÁSICOS
AYTO.MIRANDA DE EBRO	12-nov-08	128.000,00	AMPLIACIÓN.ACUERDO MARCO COFIN.SS.SOCIALES BÁSICOS
AYTO.PALENCIA	12-nov-08	300.000,00	AMPLIACIÓN.ACUERDO MARCO COFIN.SS.SOCIALES BÁSICOS
AYTO.PONFERRADA	12-nov-08	278.960,00	AMPLIACIÓN.ACUERDO MARCO COFIN.SS.SOCIALES BÁSICOS
AYTO.SALAMANCA	12-nov-08	40.000,00	AMPLIACIÓN.ACUERDO MARCO COFIN.SS.SO-ACCIÓN SOCIAL
AYTO.SALAMANCA	12-nov-08	525.000,00	AMPLIACIÓN.ACUERDO MARCO COFIN.SS.SOCIALES BÁSICOS
AYTO.SAN ANDRES DEL RABANEDO	12-nov-08	3.500,00	AMPLIACIÓN.ACUERDO MARCO COFIN.SS.SO-ACCIÓN SOCIAL
AYTO.SAN ANDRES DEL RABANEDO	12-nov-08	107.699,00	AMPLIACIÓN.ACUERDO MARCO COFIN.SS.SOCIALES BÁSICOS
AYTO.SEGOVIA	12-nov-08	50.000,00	AMPLIACIÓN.ACUERDO MARCO COFIN.SS.SOCIALES BÁSICOS

AYTO.SORIA	12-nov-08	119.000,00	AMPLIACIÓN.ACUERDO MARCO COFIN.SS.SOCIALES BÁSICOS
AYTO.VALLADOLID	12-nov-08	700.000,00	AMPLIACIÓN.ACUERDO MARCO COFIN.SS.SOCIALES BÁSICOS
AYTO.ZAMORA	12-nov-08	1.300,00	AMPLIACIÓN.ACUERDO MARCO COFIN.SS.SO-ACCIÓN SOCIAL
AYTO.ZAMORA	12-nov-08	43.000,00	AMPLIACIÓN.ACUERDO MARCO COFIN.SS.SOCIALES BÁSICOS
DIPUTACION PROV.AVILA	12-nov-08	9.000,00	AMPLIACIÓN.ACUERDO MARCO COFIN.SS.SO-ACCIÓN SOCIAL
DIPUTACION PROV.AVILA	12-nov-08	850.000,00	AMPLIACIÓN.ACUERDO MARCO COFIN.SS.SOCIALES BÁSICOS
DIPUTACION PROV.BURGOS	12-nov-08	771.336,00	AMPLIACIÓN.ACUERDO MARCO COFIN.SS.SOCIALES BÁSICOS
DIPUTACION PROV.LEON	12-nov-08	1.669.945,00	AMPLIACIÓN.ACUERDO MARCO COFIN.SS.SOCIALES BÁSICOS
DIPUTACION PROV.PALENCIA	12-nov-08	25.231,00	AMPLIACIÓN.ACUERDO MARCO COFIN.SS.SOC.-DEPENDENCIA
DIPUTACION PROV.PALENCIA	12-nov-08	300.000,00	AMPLIACIÓN.ACUERDO MARCO COFIN.SS.SOCIALES BÁSICOS
DIPUTACION PROV.SALAMANCA	12-nov-08	565.000,00	AMPLIACIÓN.ACUERDO MARCO COFIN.SS.SOCIALES BÁSICOS
DIPUTACION PROV.SEGOVIA	12-nov-08	60.000,00	AMPLIACIÓN.ACUERDO MARCO COFIN.SS.SOCIALES BÁSICOS
DIPUTACION PROV.SORIA	12-nov-08	10.000,00	AMPLIACIÓN.ACUERDO MARCO COFIN.SS.SO-ACCIÓN SOCIAL
DIPUTACION PROV.SORIA	12-nov-08	325.000,00	AMPLIACIÓN.ACUERDO MARCO COFIN.SS.SOCIALES BÁSICOS
DIPUTACION PROV.VALLADOLID	12-nov-08	15.000,00	AMPLIACIÓN.ACUERDO MARCO COFIN.SS.SOC.-DEPENDENCIA
DIPUTACION PROV.VALLADOLID	12-nov-08	200.000,00	AMPLIACIÓN.ACUERDO MARCO COFIN.SS.SOCIALES BÁSICOS
DIPUTACION.PROV.ZAMORA	12-nov-08	300.000,00	AMPLIACIÓN.ACUERDO MARCO COFIN.SS.SOCIALES BÁSICOS
AYTO.BEJAR	13-nov-08	22.043,01	ANTICIPO SUBVENCIÓN 100% EXPTE:048/2008/OPEA/SA
AYTO.AGREDA	14-nov-08	18.376,11	ANTICIPO 100% ELNYE/08/SO/0003
AYTO.ALMARZA	14-nov-08	21.618,95	ANTICIPO 100% ELNYE/08/SO/0004
AYTO.ARCOS DE JALON	14-nov-08	13.680,20	ANTICIPO 100% ELNYE/08/SO/0010
AYTO.COVALEDA	14-nov-08	9.344,00	ANTICIPO 100% ELNYE/08/SO/0019
AYTO.DURUELO DE LA SIERRA	14-nov-08	21.618,95	ANTICIPO 100% ELNYE/08/SO/0020
AYTO.EL BURGO DE OSMA	14-nov-08	1.202,00	SUBV EQUIP ENT LOC M/20.000 AYTO BURGO DE OSMA
AYTO.EL BURGO DE OSMA	14-nov-08	2.320,00	SUBV ACTIV JUV ENT LOC M/20.000 AYT BURGO DE OSMA
AYTO.EL BURGO DE OSMA	14-nov-08	16.050,51	ANTICIPO 100% ELNYE/08/SO/0014
AYTO.EL BURGO DE OSMA	14-nov-08	21.618,95	ANTICIPO 100% ELNYE/08/SO/0015
AYTO.ESPEJA DE SAN MARCELINO	14-nov-08	21.618,95	ANTICIPO 100% ELNYE/08/SO/0021
AYTO.ESPEJON	14-nov-08	21.618,95	ANTICIPO 100% ELNYE/08/SO/0022
AYTO.MEDINACELI	14-nov-08	18.027,35	ANTICIPO 100% ELNYE/08/SO/0028
AYTO.MOLINOS DE DUERO	14-nov-08	21.618,95	ANTICIPO 100% ELNYE/08/SO/0029

AYTO.OLVEGA	14-nov-08	15.133,27	ANTICIPO 100% ELNYE/08/SO/0033
AYTO.OLVEGA	14-nov-08	21.618,95	ANTICIPO 100% ELNYE/08/SO/0035
AYTO.SAN ESTEBAN DE GORMAZ	14-nov-08	1.537,00	SUBV EQUIP ENT LOC M/20.000 AYTO SAN ESTEBAN GORMA
AYTO.SAN ESTEBAN DE GORMAZ	14-nov-08	2.164,00	SUBV ACTIV JUV ENT LOC M/20.000 AYT SAN ESTEBAN G
AYTO.SAN ESTEBAN DE GORMAZ	14-nov-08	15.050,00	ANTICIPO 100% ELNYE/08/SO/0044
AYTO.SAN LEONARDO DE YAGUE	14-nov-08	18.376,11	ANTICIPO 100% ELNYE/08/SO/0045
AYTO.SAN LEONARDO DE YAGUE	14-nov-08	21.618,95	ANTICIPO 100% ELNYE/08/SO/0046
AYTO.SAN PEDRO MANRIQUE	14-nov-08	22.929,30	ANTICIPO 100% ELNYE/08/SO/0047
AYTO.VINUESA	14-nov-08	21.618,95	ANTICIPO 100% ELNYE/08/SO/0058
DIPUTACION PROV.SORIA	14-nov-08	15.133,27	ANTICIPO 100% ELNYE/08/SO/0062
AYTO. DE COLMENAR DE MONTEMAYOR	17-nov-08	42.000,00	FCL-08 SUBV. PAVIMENTACIÓN PLAZA
AYTO. DE LA CALZADA DE BEJAR	17-nov-08	30.000,00	FCL-08 SUBV. PAVIMENTACIÓN PLAZA
AYTO.AGUILAR DE CAMPOO	17-nov-08	26.280,00	ANTICIPO 100% ELNYE/08/PA/0004
AYTO.ALCAÑICES	17-nov-08	88.498,63	FCL-08 SUBV. PAV.C/QUINTA A ACCESO CTR.TRES MARRAS
AYTO.ALFOZ DE SANTA GADEA	17-nov-08	21.000,00	FCL-08 SUBV.EQUIPAMIENTO NUEVA CASA CULTURAL
AYTO.ALMAJANO	17-nov-08	33.867,41	FCL-08 SUBV. REFORMA CASA CONSISTORIAL
AYTO.ASPARIEGOS	17-nov-08	73.582,40	FCL-08 SUBV.PAVIMENTAC.,SANEAMIEN.Y ABASTECIMIENT.
AYTO.AVILA	17-nov-08	8.000,00	128/08 PMCD SUBVENCION AYUNTAMIENTO DE AVILA
AYTO.AVILA	17-nov-08	12.000,00	127/08PMCD SUBVENCION DIRECTA AYTO. DE AVILA
AYTO.BECILLA DE VALDERADUEY	17-nov-08	17.725,86	FCL-08 SUBV.REHABI.LOCAL CULTU.PARA CENTRO JUVENIL
AYTO.BEMBIBRE	17-nov-08	29.182,08	PACTO LOCAL 2008 INSTALACIÓN LINEA MEDIA TENSIÓN
AYTO.BENAVIDES DE ORBIGO	17-nov-08	129.150,00	FCL-08 SUBV.ACONDICIONA.URBANO ANTOÑAN Y BENAVIDES
AYTO.BRAÑOSERA	17-nov-08	7.475,20	ANTICIPO 100% ELNYE/08/PA/0009
AYTO.BURGOS	17-nov-08	11.400,00	120/08 PMCD SUBV.DIR PROGRAM "AÑORANZA" Y "RAICES"
AYTO.CABRILLANES	17-nov-08	179.900,00	PACTO LOCAL 2008 ADQUISIC.VEHÍCULO PARA PROTEC.CIV
AYTO.CAMARZANA DE TERA	17-nov-08	75.000,00	SUB.DIR.AYTO.CAMARZANA DE TERA.REAJ.ANUALIDADES.
AYTO.CARRION DE LOS CONDES	17-nov-08	18.245,80	ANTICIPO 100% ELNYE/08/PA/0011
AYTO.CARRION DE LOS CONDES	17-nov-08	27.331,20	ANTICIPO 100% ELNYE/08/PA/0013
AYTO.CASTREJON DE LA PEÑA	17-nov-08	27.331,20	ANTICIPO 100% ELNYE/08/PA/0014
AYTO.CERVERA DE PISUERGA	17-nov-08	18.883,65	ANTICIPO 100% ELNYE/08/PA/0016
AYTO.CERVERA DE PISUERGA	17-nov-08	27.331,20	ANTICIPO 100% ELNYE/08/PA/0015

AYTO.DIOS LE GUARDE	17-nov-08	30.000,00	FCL-08 SUBV.URBANIZACIÓN CALLES
AYTO.EL ESPINAR	17-nov-08	9.744,00	PACTO LOCAL-08 SUBV.ADQUIS.PACK MÓVIL POLICIAL LOC
AYTO.EL ESPINAR	17-nov-08	84.000,00	FCL-08 SUBV.TUBER.CONE.ESTAC.EL ESPINAR Y S.RAFAEL
AYTO.EL TIEMBLO	17-nov-08	222.149,90	FCL 2008 SUBV.RESTAURAC.PABELLÓN MUNICIPAL Y ANEXO
AYTO.ESPEJA DE SAN MARCELINO	17-nov-08	46.074,00	FCL-08 SUBV.REPARACI.CUBIERTA EDIFICIO AYTO.ESPEJA
AYTO.FABERO	17-nov-08	5.731,00	SUB. ENTIDADES LOCALES MANTENIMIENTO PLAZAS CENTRO
AYTO.FROMISTA	17-nov-08	27.331,20	ANTICIPO 100% ELNYE/08/PA/0018
AYTO.FUENTES DE NAVA	17-nov-08	7.475,20	ANTICIPO 100% ELNYE/08/PA/0020
AYTO.GUARDO	17-nov-08	24.329,83	ANTICIPO 100% ELNYE/08/PA/0026
AYTO.LA BAÑEZA	17-nov-08	18.404,79	PACTO LOCAL 2008 REFOR.ALUMBRA.ALAMEDA Y P.REQUEJO
AYTO.LA ROBLA	17-nov-08	29.826,68	PACTO LOCAL 2008 EQUIPAMIENTO POLICÍA LOCAL
AYTO.LA VECILLA DE CURUEÑO	17-nov-08	74.000,00	PACTO LOCAL-08 SUBV.URBANIZACIÓN CALLES MUNICIPIO
AYTO.LAS VEGUILLAS	17-nov-08	42.000,00	FCL 2008 SUBV.PAVIMENTACIÓN CALLES
AYTO.LERMA	17-nov-08	255.937,50	FCL-08 PAVIMEN.PLAZA MERCADO VIEJO Y VARIAS CALLES
AYTO.MAGAZ DE PISUERGA	17-nov-08	12.703,25	ANTICIPO 100% ELNYE/08/PA/0033
AYTO.MONZON DE CAMPOS	17-nov-08	6.887,55	ANTICIPO 100% ELNYE/08/PA/0034
AYTO.MUELAS DEL PAN	17-nov-08	77.639,70	FCL-08 SUBV.EQUIPAMIENTO EDIFIC.SERVICIOS MÚLTIPLE
AYTO.OLVEGA	17-nov-08	243.000,00	SUBVENCIÓN DIRECTA.AYTO. DE OLVEGA (SORIA)
AYTO.OSORNO LA MAYOR	17-nov-08	7.475,20	ANTICIPO 100% ELNYE/08/PA/0037
AYTO.OSORNO LA MAYOR	17-nov-08	7.475,20	ANTICIPO 100% ELNYE/08/PA/0036
AYTO.PEDROSA DE LA VEGA	17-nov-08	23.100,00	FCL-08 SUBV.SANEAM.Y PAVIM.CON HORMIGÓN C/AFUERA
AYTO.PEÑAFIEL	17-nov-08	74.298,00	PACTO LOCAL-08 SUBV.ADECUACIO. LOCAL POLICIA LOCAL
AYTO.PONFERRADA	17-nov-08	80.571,48	FCL 2008 SUBV.PAVIMENTACIÓN CALLE SAN CRISTOBAL
AYTO.PONFERRADA	17-nov-08	98.690,19	FCL 2008 SUBV.GLORIETA INTERSECCIÓN VARIAS CALLES
AYTO.RENEDO DE ESGUEVA	17-nov-08	27.084,90	FCL-08 SUBV.PAVIMENTACIÓN DE CALLES TRAVESÍA NORTE
AYTO.SALAMANCA	17-nov-08	19.250,00	120/08 PMCD SUBV.DIR PROGRAM "AÑORANZA" Y "RAICES"
AYTO.SALDAÑA	17-nov-08	12.315,10	ANTICIPO 100% ELNYE/08/PA/0045
AYTO.SALDAÑA	17-nov-08	18.245,80	ANTICIPO 100% ELNYE/08/PA/0047
AYTO.SANTIBAÑEZ DE LA PEÑA	17-nov-08	27.331,20	ANTICIPO 100% ELNYE/08/PA/0050
AYTO.TIEDRA	17-nov-08	28.988,40	FCL 2008 SUBV.REFORMA INMUEBLE ADAPTACIÓN LOCALES
AYTO.VALLADOLID	17-nov-08	3.974,92	SUBV.EXPTE:0812/SOLAR OTRAS ENTIDADES/2008

AYTO.VALLEJERA	17-nov-08	60.833,29	FCL 2008 SUBV.CONSTRUCCIÓN CENTRO SOCIAL (2ª FASE)
AYTO.VELILLA DEL RIO CARRION	17-nov-08	27.331,20	ANTICIPO 100% ELNYE/08/PA/0054
AYTO.VELILLA DEL RIO CARRION	17-nov-08	27.331,20	ANTICIPO 100% ELNYE/08/PA/0055
AYTO.VENTA DE BAÑOS	17-nov-08	7.896,85	ANTICIPO 100% ELNYE/08/PA/0059
AYTO.VILLAMAYOR	17-nov-08	22.251,16	PACTO LOCAL-08 RENOVAC.PAVIMENT.C/LARGA Y REGADERA
AYTO.VILLAQUILAMBRE	17-nov-08	12.325,00	SUB. ENTIDADES LOCALES MANTENIMIENTO PLAZAS CENTRO
AYTO.VILLARES DE ORBIGO	17-nov-08	36.680,00	FCL-08 SUBV.ADOQUINADO PLAZA SAN FÉLIZ DE ORBIGO
AYTO.VILLARRAMIEL	17-nov-08	22.217,55	ANTICIPO 100% ELNYE/08/PA/0064
AYTO.VILLAUMBRALES	17-nov-08	37.587,34	FCL-08 SUBV.OBRAS ARREGLO FIRME C/MAYOR Y C/S.JUAN
AYTO.ZAMORA	17-nov-08	4.150,00	120/08 PMCD SUBV.DIR PROGRAM "AÑORANZA" Y "RAICES"
DIPUTACION PROV.AVILA	17-nov-08	26.086,50	FCL 2008 SUBV. VARIAS OBRAS PROVINCIA ÁVILA
DIPUTACION PROV.AVILA	17-nov-08	100.644,91	FCL 2008 SUBV. VARIAS OBRAS PROVINCIA ÁVILA
DIPUTACION PROV.AVILA	17-nov-08	138.048,90	FCL 2008 SUBV.VARIAS OBRAS PROVINCIA DE ÁVILA
DIPUTACION PROV.AVILA	17-nov-08	156.200,00	FCL 2008 SUBV. VARIAS OBRAS PROVINCIA ÁVILA
DIPUTACION PROV.AVILA	17-nov-08	167.370,97	FCL-08 SUBV.VARIAS OBRAS PROVINCIA AVILA
DIPUTACION PROV.AVILA	17-nov-08	414.162,75	FCL-08 SUBV.VARIAS OBRAS PROVINCIA AVILA
DIPUTACION PROV.BURGOS	17-nov-08	72.489,88	FCL 2008 SUBV. VARIAS OBRAS PROVINCIA BURGOS
DIPUTACION PROV.BURGOS	17-nov-08	147.542,95	FCL 2008 SUBV. VARIAS OBRAS PROVINCIA BURGOS
DIPUTACION PROV.BURGOS	17-nov-08	151.979,73	FCL 2008 SUBV. VARIAS OBRAS PROVINCIA BURGOS
DIPUTACION PROV.BURGOS	17-nov-08	173.431,87	FCL 2008 SUBV. VARIAS OBRAS PROVINCIA BURGOS
DIPUTACION PROV.LEON	17-nov-08	19.000,00	120/08 PMCD SUBV.DIR PROGRAM "AÑORANZA" Y "RAICES"
DIPUTACION PROV.PALENCIA	17-nov-08	11.400,00	120/08 PMCD SUBV.DIR PROGRAM "AÑORANZA" Y "RAICES"
DIPUTACION PROV.PALENCIA.	17-nov-08	14.000,00	FCL 2008 SUBV.ACOND.INSTAL.DEPORTI.BECERRIL CAMPOS
DIPUTACION PROV.PALENCIA	17-nov-08	60.312,00	FCL 2008 SUBV. VARIAS OBRAS PROVINCIA PALENCIA
DIPUTACION PROV.PALENCIA	17-nov-08	84.230,40	FCL 2008 SUBV. VARIAS OBRAS PROVINCIA PALENCIA
DIPUTACION PROV.SALAMANCA	17-nov-08	19.250,00	120/08 PMCD SUBV.DIR PROGRAM "AÑORANZA" Y "RAICES"
DIPUTACION PROV.SALAMANCA	17-nov-08	22.922,28	FCL 2008 SUBV. VARIAS OBRAS PROVINCIA SALAMANCA
DIPUTACION PROV.SEGOVIA	17-nov-08	64.153,65	PRESTACIÓN FARMACÉUTICAJULIO Y AGOSTO 2008
DIPUTACION PROV.SEGOVIA	17-nov-08	20.000,00	FCL-08 SUBV.RENOVACION REDES ABASTECI.ARAHUETES
DIPUTACION PROV.SEGOVIA	17-nov-08	55.493,06	FCL-08 SUBV. VARIAS OBRAS PROVINCIA SEGOVIA
DIPUTACION PROV.SEGOVIA	17-nov-08	247.006,83	FCL 2008 SUBV. VARIAS OBRAS PROVINCIA SEGOVIA

DIPUTACION PROV.SEGOVIA	17-nov-08	258.461,01	FCL 2008 SUBV. VARIAS OBRAS PROVINCIA SEGOVIA
DIPUTACION PROV.SORIA	17-nov-08	13.300,00	120/08 PMCD SUBV.DIR PROGRAM "AÑORANZA" Y "RAICES"
DIPUTACION PROV.SORIA	17-nov-08	177.838,62	PACTO LOCAL 2008 BACHEO Y SELLADO CTRA. PROVINCIAL
DIPUTACION PROV.SORIA	17-nov-08	108.980,00	FCL 2008 SUBV. VARIAS OBRAS PROVINCIA SORIA
DIPUTACION PROV.SORIA	17-nov-08	131.913,40	FCL 2008 SUBV. VARIAS OBRAS PROVINCIA SORIA
DIPUTACION PROV.SORIA	17-nov-08	177.400,00	FCL 2008 SUBV. VARIAS OBRAS PROVINCIA SORIA
DIPUTACION PROV.VALLADOLID	17-nov-08	32.976,00	FCL 2008 SUBV.ALUMBRADO PUBLICO VILLANUEVA DUERO
DIPUTACION PROV.VALLADOLID	17-nov-08	36.000,00	FCL 2008 SUBV.ALUMBRADO PÚBLICO TIEDRA
DIPUTACION PROV.VALLADOLID	17-nov-08	202.902,42	FCL 2008 SUBV. VARIAS OBRAS PROVINCIA VALLADOLID
DIPUTACION PROV.ZAMORA	17-nov-08	32.250,00	120/08 PMCD SUBV.DIR PROGRAM "AÑORANZA" Y "RAICES"
DIPUTACION PROV.ZAMORA	17-nov-08	628.596,65	REAJ.ANUA.SUBV.D.DIP.ZA.REHAB.RAMOS C.AJ.17.6.04.
JTA.VEC.NAVATEJERA	17-nov-08	6.284,00	CONTRATACION JOV.Y MUJ.LIQ.R 23/2007-CIJM/07/LE
AYTO.ALMAZAN	18-nov-08	22.790,06	PACTO LOCAL 2008 MEJORAS EDIFICIOS MUNICIPALES
AYTO.ARANDA DE DUERO	18-nov-08	30.000,00	EXPTE 1/INM-CCLL/09/2008
AYTO.BENAVENTE	18-nov-08	13.159,27	PACTO LOCAL-08 SUBV. ADQUISICI.MATERIAL POLICIA LO
AYTO.BENAVENTE	18-nov-08	19.614,74	PACTO LOCAL 2008 SUBV.REPARAC.PABELLON LOS SALADOS
AYTO.BENAVENTE	18-nov-08	26.250,00	EXPTE 1/INM-CCLL/49/2008
AYTO.BURGOS	18-nov-08	30.000,00	EXPTE 3/INM-CCLL/09/2008
AYTO.CANTALEJO	18-nov-08	23.000,00	EXPTE 4/INM-CCLL/40/2008
AYTO.CASAVIEJA	18-nov-08	25.158,84	ANTICIPO 100% ELNYE/08/AV/0032
AYTO.CASILLAS	18-nov-08	29.750,69	PACTO LOCAL 2008 ADQUISI.VEHÍCULO4X4 EXTINC.INCEND
AYTO.COCA	18-nov-08	30.000,00	EXPTE 1/INM-CCLL/40/2008
AYTO.EL ESPINAR	18-nov-08	43.839,10	EXPTE 2/INM-CCLL/40/2008
AYTO.LAGUNA DE DUERO	18-nov-08	8.944,38	TE PLAZA TOROS III ACT. DE SALARIOS 1ª Y 2ª FASE
AYTO.LAGUNA DE DUERO	18-nov-08	18.200,00	EXPTE 1/INM-CCLL/47/2008
AYTO.LEON	18-nov-08	60.000,00	EXPTE 3/INM-CCLL/24/2008
AYTO.MEDINA DE RIOSECO	18-nov-08	4.475,32	TE RIOSECO RENOV. II ACT. DE SALARIOS 1ª Y 2ª FASE
AYTO.MIRANDA DE EBRO	18-nov-08	48.300,00	EXPTE 2/INM-CCLL/09/2008
AYTO.PONFERRADA	18-nov-08	10.109,24	FCL 2008 SUBV.URBANIZAC.GLORIETA INTERSECI.CALLLES
AYTO.SALAMANCA	18-nov-08	30.000,00	EXPTE 2/INM-CCLL/37/2008
AYTO.SAN ANDRES DEL RABANEDO	18-nov-08	25.010,90	EXPTE 2/INM-CCLL/24/2008

AYTO.SAN ESTEBAN DE GORMAZ	18-nov-08	30.000,00	EXPTE 1/INM-CCLL/42/2008
AYTO.VALLADOLID	18-nov-08	30.000,00	EXPTE 2/INM-CCLL/47/2008
AYTO.VILLALAR DE LOS COMUNEROS	18-nov-08	206.452,00	PACTO LOCAL 2008 REFORMA CAMPA VILLALAR. 2ª FASE
AYTO.VILLALON DE CAMPOS	18-nov-08	2.881,49	TE TIERRA DE CAMPOS ACT. DE SALARIOS 1ª Y 2ª FASE
DIPUTACION PROV.AVILA	18-nov-08	102.186,67	FCL 2008 SUBV. VARIAS OBRAS PROVINCIA ÁVILA
DIPUTACION PROV.AVILA	18-nov-08	104.772,31	FCL-08 SUBV. VARIAS OBRAS PROVINCIA ÁVILA
DIPUTACION PROV.AVILA	18-nov-08	171.086,47	FCL 2008 SUBV. VARIAS OBRAS PROVINCIA ÁVILA
DIPUTACION PROV.AVILA	18-nov-08	205.761,77	FCL-08 SUBV.VARIAS OBRAS PROVINCIA AVILA
DIPUTACION PROV.AVILA	18-nov-08	211.692,53	PACTO LOCAL 2008 SUBV.AV-P116 PALACIOS RUB-AREVALO
DIPUTACION PROV.BURGOS	18-nov-08	38.783,32	FCL 2008 SUBV. VARIAS OBRAS PROVINCIA DE BURGOS
DIPUTACION PROV.BURGOS	18-nov-08	45.282,84	FCL-08 SUBV.VARIAS OBRAS PROVINCIA BURGOS
DIPUTACION PROV.BURGOS	18-nov-08	152.174,39	FCL-08 SUBV. VARIAS OBRS PROVINCIA BURGOS
DIPUTACION PROV.BURGOS	18-nov-08	174.892,42	FCL-08 SUBV. VARIAS OBRS PROVINCIA BURGOS
DIPUTACION PROV.BURGOS	18-nov-08	186.215,52	FCL-08 SUBV. VARIAS OBRAS PROVINCIA BURGOS
DIPUTACION PROV.LEON	18-nov-08	13.500,00	FCL-08 SUBV.RECONSTRUCION MUROS EN MOLDES
DIPUTACION PROV.LEON	18-nov-08	38.196,00	FCL 2008 SUBV.VARIAS OBRAS LEÓN
DIPUTACION PROV.LEON.	18-nov-08	53.042,50	FCL-08 SUBV.VARIAS OBRAS PROVINCIA LEON
DIPUTACION PROV.LEON.	18-nov-08	85.000,00	FCL 2008 SUBV.ADECUACIÓN ESPACIO PÚBLICO BEMBIBRE
DIPUTACION PROV.LEON	18-nov-08	111.945,00	FCL 2008 SUBV. VARIAS OBRAS PROVINCIA LEÓN
DIPUTACION PROV.LEON	18-nov-08	122.643,70	FCL-08 SUBV.VARIAS OBRAS PROVINCIA LEON
DIPUTACION PROV.LEON	18-nov-08	154.187,00	FCL 2008 SUBV. VARIAS OBRAS PROVINCIA DE LEÓN
DIPUTACION PROV.LEON	18-nov-08	244.727,50	FCL-08 SUBV. VARIAS OBRAS PROVINCIA LEÓN
DIPUTACION PROV.LEON	18-nov-08	331.811,80	FCL-08 SUBV. VARIAS OBRAS PROVINCIA LEÓN
DIPUTACION PROV.PALENCIA	18-nov-08	25.200,00	FCL-08 SUBV. VARIAS OBRAS PROVINCIA PALENCIA
DIPUTACION PROV.PALENCIA.	18-nov-08	66.822,60	FCL 2008 SUBV.VARIAS OBRAS PALENCIA
DIPUTACION PROV.PALENCIA.	18-nov-08	74.130,80	FCL 2008 SUBV. VARIAS OBRAS PROVINCIA DE PALENCIA
DIPUTACION PROV.PALENCIA.	18-nov-08	99.807,00	FCL-08 SUBV. VARIAS OBRAS PROVINCIA PALENCIA
DIPUTACION PROV.PALENCIA	18-nov-08	153.651,86	FCL-08 SUBV.VARIAS OBRAS PROVINCIA PALENCIA
DIPUTACION PROV.PALENCIA	18-nov-08	158.941,05	FCL 2008 SUBV. VARIAS OBRAS PROVINCIA PALENCIA
DIPUTACION PROV.PALENCIA	18-nov-08	188.357,50	FCL-08 SUBV.VARIAS OBRAS PROVINCIA PALENCIA
DIPUTACION PROV.PALENCIA	18-nov-08	209.181,85	FCL 2008 SUBV. VARIAS OBRAS PROVINCIA DE PALENCIA

DIPUTACION PROV.PALENCIA	18-nov-08	289.375,97	FCL 2008 SUBV. VARIAS OBRAS PROVINCIA DE PALENCIA
DIPUTACION PROV.PALENCIA	18-nov-08	422.220,00	FCL 2008 SUBV. VARIAS OBRAS PROVINCIA PALENCIA
DIPUTACION PROV.SALAMANCA	18-nov-08	59.019,51	FCL 2008 SUBV. VARIAS OBRAS PROVINCIA DE SALAMANCA
DIPUTACION PROV.SALAMANCA	18-nov-08	76.741,77	FCL-08 SUBV. VARIAS OBRAS PROVINCIA SALAMANCA
DIPUTACION PROV.SALAMANCA	18-nov-08	286.333,21	FCL-08 SUBV. VARIAS OBRAS PROVINCIA SALAMANCA
DIPUTACION PROV.SEGOVIA	18-nov-08	316.645,93	FCL 2008 SUBV. VARIAS OBRAS PROVINCIA SEGOVIA
DIPUTACION PROV.SEGOVIA	18-nov-08	414.253,96	FCL-08 SUBV. VARIAS OBRAS PROVINCIA SEGOVIA
DIPUTACION PROV.SEGOVIA	18-nov-08	514.108,80	FCL 2008 SUBV. VARIAS OBRAS PROVINCIA SEGOVIA
DIPUTACION PROV.SORIA	18-nov-08	9.600,00	FCL 2008 SUBV.REFORMA CEMENTERIO CIADUEÑA
DIPUTACION PROV.SORIA.	18-nov-08	157.304,00	FCL-08 SUBV. VARIAS OBRAS PROVINCIA SORIA
DIPUTACION PROV.SORIA	18-nov-08	186.679,36	FCL 2008 SUBV. VARIAS OBRAS PROVINCIA DE SORIA
DIPUTACION PROV.SORIA.	18-nov-08	187.212,99	FCL-08 SUBV. VARIAS OBRAS PROVINCIA SORIA
DIPUTACION PROV.VALLADOLID	18-nov-08	90.000,00	EXPTE 3/INM-CCLL/47/2008
DIPUTACION PROV.VALLADOLID	18-nov-08	30.624,00	FCL 2008 SUBV.ALUMBRADO PÚBLICO EN COGECES MONTE
DIPUTACION PROV.VALLADOLID	18-nov-08	89.884,24	FCL-08 SUBV. VARIAS OBRAS PROVINCIA VALLADOLID
DIPUTACION PROV.ZAMORA	18-nov-08	465.118,04	FCL-08 SUBV. VARIAS OBRAS PROVINCIA ZAMORA
AYTO.ARANDA DE DUERO	19-nov-08	54.867,00	SUBV.DIRECTAS AYTOS.>20.000 HABIT.Y DIPUTAC.PROV.
AYTO.AVILA	19-nov-08	88.441,31	SUBV.DIRECTAS AYTOS.>20.000 HABIT.Y DIPUTAC.PROV.
AYTO.AVILA	19-nov-08	355.692,31	SUBV.DIR.AGRUP.DESARROLLO "EQUAL ABYLA"AYTO.AVILA
AYTO.BEMBIBRE	19-nov-08	60.000,00	EXPTE 1/INM-CCLL/24/2008
AYTO.BURGOS	19-nov-08	197.144,00	SUBV.DIRECTAS AYTOS.>20.000 HABIT.Y DIPUTAC.PROV.
AYTO.CABEZON DE PISUERGA	19-nov-08	1.235,42	T.E. SERV.AUX.AUTONOMÍA PERSONAL. ACT.SAL.1ªY2ª F.
AYTO.LAGUNA DE DUERO	19-nov-08	82.033,49	SUBV.DIRECTAS AYTOS.>20.000 HABIT.Y DIPUTAC.PROV.
AYTO.LEON	19-nov-08	134.728,00	SUBV.DIRECTAS AYTOS.>20.000 HABIT.Y DIPUTAC.PROV.
AYTO.MEDINA DEL CAMPO	19-nov-08	43.768,00	SUBV.DIRECTAS AYTOS.>20.000 HABIT.Y DIPUTAC.PROV.
AYTO.MIRANDA DE EBRO	19-nov-08	75.968,43	SUBV.DIRECTAS AYTOS.>20.000 HABIT.Y DIPUTAC.PROV.
AYTO.MIRANDA DE EBRO	19-nov-08	107.044,56	SUBV.DIREC. AGRUP.DESARROLLO "EQUAL DEFIN.MIRANDA"
AYTO.PALENCIA	19-nov-08	77.137,47	SUBV.DIRECTAS AYTOS.>20.000 HABIT.Y DIPUTAC.PROV.
AYTO.PONFERRADA	19-nov-08	72.514,00	SUBV.DIRECTAS AYTOS.>20.000 HABIT.Y DIPUTAC.PROV.
AYTO.SALAMANCA	19-nov-08	261.275,86	SUBV.DIRECTAS AYTOS.>20.000 HABIT.Y DIPUTAC.PROV.
AYTO.SAN ANDRES DEL RABANEDO	19-nov-08	46.061,00	SUBV.DIRECTAS AYTOS.>20.000 HABIT.Y DIPUTAC.PROV.

AYTO.SEGOVIA	19-nov-08	49.248,73	SUBV.DIRECTAS AYTOS.>20.000 HABIT.Y DIPUTAC.PROV.
AYTO.SORIA	19-nov-08	43.183,61	SUBV.DIRECTAS AYTOS.>20.000 HABIT.Y DIPUTAC.PROV.
AYTO.VALLADOLID	19-nov-08	489.103,50	SUBV.DIRECTAS AYTOS.>20.000 HABIT.Y DIPUTAC.PROV.
AYTO.ZAMORA	19-nov-08	70.983,63	SUBV.DIRECTAS AYTOS.>20.000 HABIT.Y DIPUTAC.PROV.
AYTO.ZAMORA	19-nov-08	253.570,51	SUBV.DIR.AGRUP.DESARROLLO "EQUAL TEMIS" ZAMORA
AYTO.ZAMORA	19-nov-08	1.100.892,84	SUBV.DIR.AYTO.ZAMORA CONSTR.Y EQUIPAMIENTO C.I.
DIPUTACION PROV.AVILA	19-nov-08	195.302,94	SUBV.DIRECTAS AYTOS.>20.000 HABIT.Y DIPUTAC.PROV.
DIPUTACION PROV.AVILA	19-nov-08	47.019,50	FCL-08 SUBV. VARIAS OBRAS PROVINCIA ÁVILA
DIPUTACION PROV.BURGOS	19-nov-08	407.132,00	SUBV.DIRECTAS AYTOS.>20.000 HABIT.Y DIPUTAC.PROV.
DIPUTACION PROV.LEON	19-nov-08	443.927,50	SUBV.DIRECTAS AYTOS.>20.000 HABIT.Y DIPUTAC.PROV.
DIPUTACION PROV.PALENCIA	19-nov-08	163.084,00	SUBV.DIRECTAS AYTOS.>20.000 HABIT.Y DIPUTAC.PROV.
DIPUTACION PROV.PALENCIA	19-nov-08	92.105,33	FCL-08 SUBV. VARIAS OBRAS PROVINCIA PALENCIA
DIPUTACION PROV.SALAMANCA	19-nov-08	185.150,84	SUBV.DIRECTAS AYTOS.>20.000 HABIT.Y DIPUTAC.PROV.
DIPUTACION PROV.SEGOVIA	19-nov-08	218.364,84	SUBV.DIRECTAS AYTOS.>20.000 HABIT.Y DIPUTAC.PROV.
DIPUTACION PROV.SEGOVIA	19-nov-08	47.500,00	FCL-08 SUBV.PAVIMENTA.EN SEPULVEDA Y Bª VILLASECA
DIPUTACION PROV.SEGOVIA	19-nov-08	503.170,28	FCL-08 SUBV. VARIAS OBRAS PROVINCIA SEGOVIA
DIPUTACION PROV.SORIA	19-nov-08	221.869,50	SUBV.DIRECTAS AYTOS.>20.000 HABIT.Y DIPUTAC.PROV.
DIPUTACION PROV.VALLADOLID	19-nov-08	352.665,00	SUBV.DIRECTAS AYTOS.>20.000 HABIT.Y DIPUTAC.PROV.
DIPUTACION PROV.VALLADOLID	19-nov-08	36.000,00	FCL-08 SUBV.URBANIZACION. COGECES DEL MONTE
DIPUTACION PROV.ZAMORA	19-nov-08	176.021,41	FCL-08 SUBV. VARIAS OBRAS PROVINCIA ZAMORA
DIPUTACION PROV.ZAMORA	19-nov-08	184.750,45	FCL-08 SUBV. VARIAS OBRAS PROVINCIA ZAMORA
DIPUTACION.PROV.ZAMORA	19-nov-08	156.735,51	SUBV.DIRECTAS AYTOS.>20.000 HABIT.Y DIPUTAC.PROV.
AYTO ROSINOS DE LA REQUEJADA	20-nov-08	21.465,65	ANTICIPO 100% ELNYE/08/ZA/0077
AYTO. DE BOVEDA DE RIO ALMAR	20-nov-08	14.844,55	ANTICIPO 100% ELNYE/08/SA/0029
AYTO. DE EL CAMPO DE PEÑARANDA	20-nov-08	24.392,95	ANTICIPO 100% ELNYE/08/SA/0043
AYTO. DE MUGA DE SAYAGO	20-nov-08	13.359,00	ANTICIPO 100% ELNYE/08/ZA/0059
AYTO. DE PEDROSA DE DUERO	20-nov-08	14.844,55	ANTICIPO 100% ELNYE/08/BU/0047
AYTO. DE PEDROSA DE DUERO	20-nov-08	28.470,00	SUBV.CONTRATACION PRORROGAS AEDL PROPUESTA 1/2008
AYTO.AGALLAS	20-nov-08	14.844,55	ANTICIPO 100% ELNYE/08/SA/0004
AYTO.AGUILAFUENTE	20-nov-08	12.475,70	ANTICIPO 100% ELNYE/08/SG/0001
AYTO.AGUILAFUENTE	20-nov-08	18.027,35	ANTICIPO 100% ELNYE/08/SG/0002

AYTO.ALAR DEL REY	20-nov-08	16.917,75	ANTICIPO 100% ELNYE/08/PA/0083
AYTO.ALARAZ	20-nov-08	19.501,95	ANTICIPO 100% ELNYE/08/SA/0002
AYTO.ALDEADAVILA DE LA RIBERA	20-nov-08	24.319,22	ANTICIPO 100% ELNYE/08/SA/0006
AYTO.ALDEALENGUA	20-nov-08	12.285,90	ANTICIPO 100% ELNYE/08/SA/0009
AYTO.ALDEAMAYOR DE SAN MARTIN	20-nov-08	14.844,55	ANTICIPO 100% ELNYE/08/VA/0006
AYTO.ALDEAMAYOR DE SAN MARTIN	20-nov-08	28.014,00	PACTO LOCAL-08 PROYE.CONST.PUNTO LIMPIO ALDEAMAYOR
AYTO.ALDEARRUBIA	20-nov-08	6.887,55	ANTICIPO 100% ELNYE/08/SA/0010
AYTO.ALDEATEJADA	20-nov-08	6.887,55	ANTICIPO 100% ELNYE/08/SA/0013
AYTO.ALDEATEJADA	20-nov-08	12.822,45	ANTICIPO 100% ELNYE/08/SA/0011
AYTO.ALFOZ DE SANTA GADEA	20-nov-08	28.320,00	SUBV.CONTRATACION PRORROGAS AEDL PROPUESTA 1/2008
AYTO.ALMAZAN	20-nov-08	9.576,14	ANTICIPO 100% ELNYE/08/SO/0005
AYTO.ALMEIDA DE SAYAGO	20-nov-08	17.249,90	ANTICIPO 100% ELNYE/08/ZA/0002
AYTO.ARANDA DE DUERO	20-nov-08	27.331,20	ANTICIPO 100% ELNYE/08/BU/0005
AYTO.ARAPILES	20-nov-08	22.217,55	ANTICIPO 100% ELNYE/08/SA/0015
AYTO.ARCOS DE JALON	20-nov-08	69.572,16	PACTO LOCAL-08 REFORMA TANATORIO MUNICIPAL
AYTO.ARCOS DE LA LLANA	20-nov-08	13.680,20	ANTICIPO 100% ELNYE/08/BU/0006
AYTO.ARENAS DE SAN PEDRO	20-nov-08	23.231,35	ANTICIPO 100% ELNYE/08/AV/0006
AYTO.ARENAS DE SAN PEDRO	20-nov-08	27.331,00	ANTICIPO 100% ELNYE/08/AV/0004
AYTO.AREVALILLO	20-nov-08	13.680,20	ANTICIPO 100% ELNYE/08/AV/0008
AYTO.AREVALO	20-nov-08	13.680,20	ANTICIPO 100% ELNYE/08/AV/0010
AYTO.AREVALO	20-nov-08	19.131,84	ANTICIPO 100% ELNYE/08/AV/0009
AYTO.ATAPUERCA	20-nov-08	28.470,00	SUBV.CONTRATACION PRORROGAS AEDL PROPUESTA 1/2008
AYTO.ATAQUINES	20-nov-08	27.331,20	ANTICIPO 100% ELNYE/08/VA/0009
AYTO.AYLLON	20-nov-08	26.046,40	ANTICIPO 100% ELNYE/08/SG/0005
AYTO.BABILAFUENTE	20-nov-08	24.392,95	ANTICIPO 100% ELNYE/08/SA/0018
AYTO.BARBOLLA	20-nov-08	24.765,25	ANTICIPO 100% ELNYE/08/SG/0006
AYTO.BARCIAL DEL BARCO	20-nov-08	17.593,00	ANTICIPO 100% ELNYE/08/ZA/0005
AYTO.BARRUECOPARDO	20-nov-08	18.742,75	ANTICIPO 100% ELNYE/08/SA/0020
AYTO.BEJAR	20-nov-08	24.392,95	ANTICIPO 100% ELNYE/08/SA/0023
AYTO.BEJAR	20-nov-08	51.915,05	ANTICIPO 100% ELNYE/08/SA/0021
AYTO.BELORADO	20-nov-08	26.276,88	SUBV.CONTRATACION PRORROGAS AEDL PROPUESTA 1/2008

AYTO.BENAVENTE	20-nov-08	28.053,90	ANTICIPO 100% ELNYE/08/ZA/0006
AYTO.BERNARDOS	20-nov-08	24.765,25	ANTICIPO 100% ELNYE/08/SG/0009
AYTO.BOADA DE CAMPOS	20-nov-08	6.000,00	PREMIO REGIONAL FUENTES CLARAS.O.MAM/1140/2008
AYTO.BOECILLO	20-nov-08	16.556,40	ANTICIPO 100% ELNYE/08/VA/0011
AYTO.BOVEDA DE TORO	20-nov-08	6.887,55	ANTICIPO 100% ELNYE/08/ZA/0016
AYTO.BOVEDA DE TORO	20-nov-08	7.315,57	ANTICIPO 100% ELNYE/08/ZA/0017
AYTO.BURGOS	20-nov-08	27.331,20	ANTICIPO 100% ELNYE/08/BU/0015
AYTO.BURGOS	20-nov-08	56.940,00	SUBV.CONTRATACION PRORROGAS AEDL PROPUESTA 1/2008
AYTO.CABEZON DE PISUERGA	20-nov-08	19.131,84	ANTICIPO 100% ELNYE/08/VA/0012
AYTO.CABEZON DE PISUERGA	20-nov-08	27.331,20	ANTICIPO 100% ELNYE/08/VA/0013
AYTO.CABRERIZOS	20-nov-08	6.887,55	ANTICIPO 100% ELNYE/08/SA/0035
AYTO.CABRERIZOS	20-nov-08	11.628,17	ANTICIPO 100% ELNYE/08/SA/0036
AYTO.CAMPILLO DE AZABA	20-nov-08	19.137,60	ANTICIPO 100% ELNYE/08/SA/0042
AYTO.CAMPO DE SAN PEDRO	20-nov-08	24.765,25	ANTICIPO 100% ELNYE/08/SG/0012
AYTO.CANTALAPIEDRA	20-nov-08	24.392,95	ANTICIPO 100% ELNYE/08/SA/0045
AYTO.CANTALEJO	20-nov-08	17.005,74	ANTICIPO 100% ELNYE/08/SG/0015
AYTO.CANTALEJO	20-nov-08	24.765,25	ANTICIPO 100% ELNYE/08/SG/0013
AYTO.CANTIMPALOS	20-nov-08	24.765,25	ANTICIPO 100% ELNYE/08/SG/0016
AYTO.CAÑIZAL	20-nov-08	6.728,78	ANTICIPO 100% ELNYE/08/ZA/0021
AYTO.CARBAJOSA DE LA SAGRADA	20-nov-08	10.391,19	ANTICIPO 100% ELNYE/08/SA/0048
AYTO.CARBAJOSA DE LA SAGRADA	20-nov-08	12.617,87	ANTICIPO 100% ELNYE/08/SA/0051
AYTO.CARBONERO EL MAYOR	20-nov-08	24.765,25	ANTICIPO 100% ELNYE/08/SG/0018
AYTO.CARDEÑOSA	20-nov-08	27.331,20	ANTICIPO 100% ELNYE/08/AV/0027
AYTO.CASAVIEJA	20-nov-08	12.579,42	ANTICIPO 100% ELNYE/08/AV/0030
AYTO.CASILLAS	20-nov-08	27.331,20	ANTICIPO 100% ELNYE/08/AV/0034
AYTO.CASILLAS	20-nov-08	27.331,20	ANTICIPO 100% ELNYE/08/AV/0035
AYTO.CASLA	20-nov-08	15.500,00	ANTICIPO 100% ELNYE/08/SG/0019
AYTO.CASTELLANOS DE MORISCOS	20-nov-08	13.432,00	ANTICIPO 100% ELNYE/08/SA/0054
AYTO.CASTELLANOS DE MORISCOS	20-nov-08	24.392,95	ANTICIPO 100% ELNYE/08/SA/0055
AYTO.CASTELLANOS DE VILLIQUERA	20-nov-08	24.392,95	ANTICIPO 100% ELNYE/08/SA/0056
AYTO.CASTREJON DE TRABANCOS	20-nov-08	27.331,02	ANTICIPO 100% ELNYE/08/VA/0015

AYTO.CEBREROS	20-nov-08	10.117,19	ANTICIPO 100% ELNYE/08/AV/0038
AYTO.CEREZO DEL RIO TIRON	20-nov-08	17.593,00	ANTICIPO 100% ELNYE/08/BU/0017
AYTO.CEREZO DEL RIO TIRON	20-nov-08	28.470,00	SUBV.CONTRATACION PRORROGAS AEDL PROPUESTA 1/2008
AYTO.CIGALES	20-nov-08	21.465,65	ANTICIPO 100% ELNYE/08/VA/0018
AYTO.CIGUÑUELA	20-nov-08	27.331,20	ANTICIPO 100% ELNYE/08/VA/0019
AYTO.COGECES DEL MONTE	20-nov-08	24.819,80	ANTICIPO 100% ELNYE/08/VA/0020
AYTO.CORESES	20-nov-08	13.359,00	ANTICIPO 100% ELNYE/08/ZA/0027
AYTO.CORESES	20-nov-08	13.359,00	ANTICIPO 100% ELNYE/08/ZA/0026
AYTO.CORRALES DEL VINO	20-nov-08	14.037,90	ANTICIPO 100% ELNYE/08/ZA/0029
AYTO.COVARRUBIAS	20-nov-08	27.331,00	ANTICIPO 100% ELNYE/08/BU/0018
AYTO.CUELLAR	20-nov-08	24.765,25	ANTICIPO 100% ELNYE/08/SG/0025
AYTO.DE CASILLAS DE FLORES	20-nov-08	18.000,00	ANTICIPO 100% ELNYE/08/SA/0053
AYTO.DE MERINDAD DE RIO UBIERNA	20-nov-08	27.331,20	ANTICIPO 100% ELNYE/08/BU/0042
AYTO.EL ARENAL	20-nov-08	27.331,20	ANTICIPO 100% ELNYE/08/AV/0002
AYTO.EL BARRACO	20-nov-08	27.331,20	ANTICIPO 100% ELNYE/08/AV/0014
AYTO.EL ESPINAR	20-nov-08	7.243,88	ANTICIPO 100% ELNYE/08/SG/0031
AYTO.EL ESPINAR	20-nov-08	19.969,27	ANTICIPO 100% ELNYE/08/SG/0033
AYTO.EL HORNILLO	20-nov-08	27.331,20	ANTICIPO 100% ELNYE/08/AV/0052
AYTO.EL HORNILLO	20-nov-08	27.331,20	ANTICIPO 100% ELNYE/08/AV/0051
AYTO.EL PEGO	20-nov-08	13.359,00	ANTICIPO 100% ELNYE/08/ZA/0061
AYTO.EL PIÑERO	20-nov-08	14.844,55	ANTICIPO 100% ELNYE/08/ZA/0064
AYTO.ESCALONA DEL PRADO	20-nov-08	24.765,25	ANTICIPO 100% ELNYE/08/SG/0030
AYTO.ESGUEVILLAS DE ESGUEVA	20-nov-08	6.908,50	ANTICIPO 100% ELNYE/08/VA/0021
AYTO.ESPINOSA DE LOS MONTEROS	20-nov-08	25.600,00	SUBV.CONTRATACION PRORROGAS AEDL PROPUESTA 1/2008
AYTO.FARIZA	20-nov-08	21.465,65	ANTICIPO 100% ELNYE/08/ZA/0030
AYTO.FERMOSELLE	20-nov-08	14.037,90	ANTICIPO 100% ELNYE/08/ZA/0031
AYTO.FERRERAS DE ABAJO	20-nov-08	11.698,25	ANTICIPO 100% ELNYE/08/ZA/0032
AYTO.FERRERUELA	20-nov-08	13.359,00	ANTICIPO 100% ELNYE/08/ZA/0033
AYTO.FUENSALDAÑA	20-nov-08	24.126,00	ANTICIPO 100% ELNYE/08/VA/0024
AYTO.FUENTELAPEÑA	20-nov-08	14.844,55	ANTICIPO 100% ELNYE/08/ZA/0035
AYTO.FUENTEPELAYO	20-nov-08	26.046,40	ANTICIPO 100% ELNYE/08/SG/0034

AYTO.FUENTESAUCO	20-nov-08	6.887,55	ANTICIPO 100% ELNYE/08/ZA/0036
AYTO.FUENTESPREADAS	20-nov-08	13.359,00	ANTICIPO 100% ELNYE/08/ZA/0037
AYTO.FUENTIDUEÑA	20-nov-08	22.217,55	ANTICIPO 100% ELNYE/08/SG/0035
AYTO.GAVILANES	20-nov-08	27.331,20	ANTICIPO 100% ELNYE/08/AV/0045
AYTO.GAVILANES	20-nov-08	27.331,20	ANTICIPO 100% ELNYE/08/AV/0043
AYTO.GOMEZSERRACIN	20-nov-08	24.765,25	ANTICIPO 100% ELNYE/08/SG/0036
AYTO.GRANUCILLO DE VIDRIALES	20-nov-08	13.359,00	ANTICIPO 100% ELNYE/08/ZA/0038
AYTO.GUARRATE	20-nov-08	13.359,00	ANTICIPO 100% ELNYE/08/ZA/0039
AYTO.GUISANDO	20-nov-08	24.800,00	ANTICIPO 100% ELNYE/08/AV/0048
AYTO.GUISANDO	20-nov-08	26.500,00	ANTICIPO 100% ELNYE/08/AV/0049
AYTO.GUMIEL DE IZAN	20-nov-08	28.470,00	SUBV.CONTRATACION PRORROGAS AEDL PROPUESTA 1/2008
AYTO.HONTANARES DE ERESMA	20-nov-08	14.844,55	ANTICIPO 100% ELNYE/08/SG/0042
AYTO.HONTORIA DEL PINAR	20-nov-08	25.500,00	ANTICIPO 100% ELNYE/08/BU/0027
AYTO.HORCAJO DE LAS TORRES	20-nov-08	20.918,00	ANTICIPO 100% ELNYE/08/AV/0050
AYTO.HOYO DE PINARES	20-nov-08	1.064,00	PACTO LOCAL-08 ADQUIS.DOS ORDENADORES POLICIA LOCA
AYTO.HOYO DE PINARES	20-nov-08	13.680,20	ANTICIPO 100% ELNYE/08/AV/0054
AYTO.IBEAS DE JUARROS	20-nov-08	13.000,00	ANTICIPO 100% ELNYE/08/BU/0031
AYTO.LA ALBERGUERIA DE ARGAÑAN	20-nov-08	14.844,55	ANTICIPO 100% ELNYE/08/SA/0034
AYTO.LA COLILLA	20-nov-08	24.600,00	ANTICIPO 100% ELNYE/08/AV/0040
AYTO.LA LASTRILLA	20-nov-08	16.211,48	ANTICIPO 100% ELNYE/08/SG/0119
AYTO.LA PARRILLA	20-nov-08	6.887,55	ANTICIPO 100% ELNYE/08/VA/0037
AYTO.LA PARRILLA	20-nov-08	6.956,90	ANTICIPO 100% ELNYE/08/VA/0038
AYTO.LA SECA	20-nov-08	27.331,20	ANTICIPO 100% ELNYE/08/VA/0054
AYTO.LANGA	20-nov-08	27.331,20	ANTICIPO 100% ELNYE/08/AV/0057
AYTO.LANZAHITA	20-nov-08	95.427,86	PACTO LOCAL-08 CERRAMIENTO INSTALACION.DEPORTIVAS
AYTO.LEON	20-nov-08	233.215,47	PACTO LOCAL 2008 SUBV.C.INTEGRADO ATENCIÓN ARMUNIA
AYTO.LEON	20-nov-08	622.707,82	FCL-08 SUBV.CENTRO INTEGRADO ATENC.CIUDADA.ARMUNIA
AYTO.LERMA	20-nov-08	19.131,84	ANTICIPO 100% ELNYE/08/BU/0033
AYTO.LUELMO	20-nov-08	21.465,65	ANTICIPO 100% ELNYE/08/ZA/0044
AYTO.MATABUENA	20-nov-08	24.765,25	ANTICIPO 100% ELNYE/08/SG/0041
AYTO.MEDINA DE POMAR	20-nov-08	19.131,84	ANTICIPO 100% ELNYE/08/BU/0038

AYTO.MEDINA DE POMAR	20-nov-08	28.470,00	SUBV.CONTRATACION PRORROGAS AEDL PROPUESTA 1/2008
AYTO.MEDINA DE RIOSECO	20-nov-08	11.589,48	ANTICIPO 100% ELNYE/08/VA/0027
AYTO.MEDINA DE RIOSECO	20-nov-08	16.556,40	ANTICIPO 100% ELNYE/08/VA/0029
AYTO.MEGECES	20-nov-08	14.844,55	ANTICIPO 100% ELNYE/08/VA/0030
AYTO.MELGAR DE FERNAMENTAL	20-nov-08	28.470,00	SUBV.CONTRATACION PRORROGAS AEDL PROPUESTA 1/2008
AYTO.MICERECES DE TERA	20-nov-08	15.103,70	ANTICIPO 100% ELNYE/08/ZA/0047
AYTO.MIJARES	20-nov-08	18.027,35	ANTICIPO 100% ELNYE/08/AV/0062
AYTO.MINGORRIA	20-nov-08	27.331,20	ANTICIPO 100% ELNYE/08/AV/0063
AYTO.MOMBELTRAN	20-nov-08	6.887,55	ANTICIPO 100% ELNYE/08/AV/0065
AYTO.MOMBELTRAN	20-nov-08	14.844,55	ANTICIPO 100% ELNYE/08/AV/0064
AYTO.MOMBUEY	20-nov-08	12.822,45	ANTICIPO 100% ELNYE/08/ZA/0118
AYTO.MONTAMARTA	20-nov-08	12.176,40	ANTICIPO 100% ELNYE/08/ZA/0048
AYTO.MORALES DEL VINO	20-nov-08	13.359,00	ANTICIPO 100% ELNYE/08/ZA/0051
AYTO.MORALINA	20-nov-08	14.037,90	ANTICIPO 100% ELNYE/08/ZA/0056
AYTO.MOZONCILLO	20-nov-08	19.501,95	ANTICIPO 100% ELNYE/08/SG/0044
AYTO.NAVAFRIA	20-nov-08	24.765,25	ANTICIPO 100% ELNYE/08/SG/0046
AYTO.NAVALMANZANO	20-nov-08	14.844,55	ANTICIPO 100% ELNYE/08/SG/0048
AYTO.NAVALMANZANO	20-nov-08	24.765,25	ANTICIPO 100% ELNYE/08/SG/0049
AYTO.NAVALUENGA	20-nov-08	139.300,81	PACTO LOCAL-08 INSFRAESTRUCT. Y PAVIMENTAC. 2ªFASE
AYTO.NAVARREVISCA	20-nov-08	17.885,00	ANTICIPO 100% ELNYE/08/AV/0069
AYTO.OLIVARES DE DUERO	20-nov-08	22.380,00	ANTICIPO 100% ELNYE/08/VA/0033
AYTO.OLMEDO	20-nov-08	23.231,52	ANTICIPO 100% ELNYE/08/VA/0036
AYTO.OLMEDO	20-nov-08	23.231,52	ANTICIPO 100% ELNYE/08/VA/0035
AYTO.OLMOS DE OJEDA	20-nov-08	28.000,00	PACTO LOCAL-08 AMPLIA.ABAST.AGUA S.PEDRO OJEDA 2F
AYTO.OÑA	20-nov-08	27.024,19	SUBV.CONTRATACION PRORROGAS AEDL PROPUESTA 1/2008
AYTO.ORTIGOSA DEL MONTE	20-nov-08	16.417,70	ANTICIPO 100% ELNYE/08/SG/0053
AYTO.PAJARES DE ADAJA	20-nov-08	19.029,96	ANTICIPO 100% ELNYE/08/AV/0070
AYTO.PAJARES DE LA LAMPREANA	20-nov-08	14.037,90	ANTICIPO 100% ELNYE/08/ZA/0060
AYTO.PALAZUELOS DE ERESMA	20-nov-08	18.232,48	ANTICIPO 100% ELNYE/08/SG/0057
AYTO.PIEDRAHITA	20-nov-08	19.131,84	ANTICIPO 100% ELNYE/08/AV/0074
AYTO.PIEDRAHITA	20-nov-08	27.331,20	ANTICIPO 100% ELNYE/08/AV/0072

AYTO.PINEDA DE LA SIERRA	20-nov-08	28.470,00	SUBV.CONTRATACION PRORROGAS AEDL PROPUESTA 1/2008
AYTO.PORTO DE SANABRIA	20-nov-08	13.359,00	ANTICIPO 100% ELNYE/08/ZA/0065
AYTO.POZA DE LA SAL	20-nov-08	27.331,20	ANTICIPO 100% ELNYE/08/BU/0052
AYTO.POZA DE LA SAL	20-nov-08	27.994,06	SUBV.CONTRATACION PRORROGAS AEDL PROPUESTA 1/2008
AYTO.POZAL DE GALLINAS	20-nov-08	27.331,20	ANTICIPO 100% ELNYE/08/VA/0045
AYTO.POZALDEZ	20-nov-08	27.331,20	ANTICIPO 100% ELNYE/08/VA/0046
AYTO.PRADOLUENGO	20-nov-08	27.060,04	SUBV.CONTRATACION PRORROGAS AEDL PROPUESTA 1/2008
AYTO.PUEBLA DE SANABRIA	20-nov-08	13.358,00	ANTICIPO 100% ELNYE/08/ZA/0067
AYTO.PUEBLA DE SANABRIA	20-nov-08	14.037,90	ANTICIPO 100% ELNYE/08/ZA/0113
AYTO.QUINTANAR DE LA SIERRA	20-nov-08	10.391,19	ANTICIPO 100% ELNYE/08/BU/0056
AYTO.QUINTANAR DE LA SIERRA	20-nov-08	17.242,60	ANTICIPO 100% ELNYE/08/BU/0055
AYTO.RABANALES	20-nov-08	18.027,35	ANTICIPO 100% ELNYE/08/ZA/0070
AYTO.RABANO DE ALISTE	20-nov-08	17.344,80	ANTICIPO 100% ELNYE/08/ZA/0071
AYTO.REGUMIEL DE LA SIERRA	20-nov-08	20.498,40	ANTICIPO 100% ELNYE/08/BU/0058
AYTO.RIOFRIO DE ALISTE	20-nov-08	27.331,20	ANTICIPO 100% ELNYE/08/ZA/0115
AYTO.ROA	20-nov-08	28.470,00	SUBV.CONTRATACION PRORROGAS AEDL PROPUESTA 1/2008
AYTO.ROALES DEL PAN	20-nov-08	13.359,00	ANTICIPO 100% ELNYE/08/ZA/0075
AYTO.ROALES DEL PAN	20-nov-08	13.359,00	ANTICIPO 100% ELNYE/08/ZA/0074
AYTO.RUBI DE BRACAMONTE	20-nov-08	27.331,20	ANTICIPO 100% ELNYE/08/VA/0049
AYTO.RUEDA	20-nov-08	27.331,20	ANTICIPO 100% ELNYE/08/VA/0050
AYTO.S.MIGUEL DE LA RIBERA	20-nov-08	13.359,00	ANTICIPO 100% ELNYE/08/ZA/0079
AYTO.SALAS DE LOS INFANTES	20-nov-08	9.576,14	ANTICIPO 100% ELNYE/08/BU/0062
AYTO.SALAS DE LOS INFANTES	20-nov-08	27.331,20	ANTICIPO 100% ELNYE/08/BU/0063
AYTO.SAN CEBRIAN DE CASTRO	20-nov-08	13.359,00	ANTICIPO 100% ELNYE/08/ZA/0078
AYTO.SAN VICENTE DE LA CABEZA	20-nov-08	15.103,70	ANTICIPO 100% ELNYE/08/ZA/0083
AYTO.SANTA CRUZ DEL VALLE	20-nov-08	14.844,55	ANTICIPO 100% ELNYE/08/AV/0079
AYTO.SANTA MARIA DEL BERROCAL	20-nov-08	13.815,25	ANTICIPO 100% ELNYE/08/AV/0080
AYTO.SANTIBAÑEZ DE VIDRIALES	20-nov-08	14.037,90	ANTICIPO 100% ELNYE/08/ZA/0081
AYTO.SANTO DOMINGO DE SILOS	20-nov-08	17.242,60	ANTICIPO 100% ELNYE/08/BU/0065
AYTO.SARDON DE DUERO	20-nov-08	27.331,20	ANTICIPO 100% ELNYE/08/VA/0053
AYTO.SEBULCOR	20-nov-08	24.765,25	ANTICIPO 100% ELNYE/08/SG/0075

AYTO.SEGOVIA	20-nov-08	23.485,93	ANTICIPO 100% ELNYE/08/SG/0076
AYTO.SEPULVEDA	20-nov-08	22.217,55	ANTICIPO 100% ELNYE/08/SG/0081
AYTO.SERRADA	20-nov-08	14.844,55	ANTICIPO 100% ELNYE/08/VA/0055
AYTO.SOTILLO DE LA ADRADA	20-nov-08	5.397,70	PACTO LOCAL-08 ADQUI.PACK MOVIL Y MOTOCI.POLICIA L
AYTO.SOTILLO DE LA ADRADA	20-nov-08	10.314,54	ANTICIPO 100% ELNYE/08/AV/0086
AYTO.SOTILLO DE LA RIBERA	20-nov-08	26.988,04	ANTICIPO 100% ELNYE/08/BU/0066
AYTO.STA.MARIA DE TIETA	20-nov-08	27.331,20	ANTICIPO 100% ELNYE/08/AV/0082
AYTO.TABARA	20-nov-08	21.465,65	ANTICIPO 100% ELNYE/08/ZA/0086
AYTO.TIEDRA	20-nov-08	27.331,20	ANTICIPO 100% ELNYE/08/VA/0057
AYTO.TIÑOSILLOS	20-nov-08	14.844,55	ANTICIPO 100% ELNYE/08/AV/0092
AYTO.TORDEHUMOS	20-nov-08	22.500,00	ANTICIPO 100% ELNYE/08/VA/0059
AYTO.TORDESILLAS	20-nov-08	27.331,20	ANTICIPO 100% ELNYE/08/VA/0058
AYTO.TORRECABALLEROS	20-nov-08	14.844,55	ANTICIPO 100% ELNYE/08/SG/0082
AYTO.TORREIGLESIAS	20-nov-08	24.765,25	ANTICIPO 100% ELNYE/08/SG/0084
AYTO.TRABAZOS	20-nov-08	13.359,00	ANTICIPO 100% ELNYE/08/ZA/0087
AYTO.TREFACIO	20-nov-08	12.176,40	ANTICIPO 100% ELNYE/08/ZA/0089
AYTO.VALLE DE MENA	20-nov-08	19.131,84	ANTICIPO 100% ELNYE/08/BU/0071
AYTO.VALLE DE MENA	20-nov-08	23.231,52	ANTICIPO 100% ELNYE/08/BU/0070
AYTO.VALLE DE MENA	20-nov-08	23.691,60	SUBV.CONTRATACION PRORROGAS AEDL PROPUESTA 1/2008
AYTO.VALLE DE TOBALINA	20-nov-08	27.331,20	ANTICIPO 100% ELNYE/08/BU/0073
AYTO.VALLE DE TOBALINA	20-nov-08	28.470,00	SUBV.CONTRATACION PRORROGAS AEDL PROPUESTA 1/2008
AYTO.VALLE DEL SEDANO	20-nov-08	21.465,65	ANTICIPO 100% ELNYE/08/BU/0072
AYTO.VALVERDE DE CAMPOS	20-nov-08	16.015,47	ANTICIPO 100% ELNYE/08/VA/0066
AYTO.VEGA DE TERA	20-nov-08	13.359,00	ANTICIPO 100% ELNYE/08/ZA/0092
AYTO.VELAYOS	20-nov-08	27.331,20	ANTICIPO 100% ELNYE/08/AV/0093
AYTO.VIANA DE CEGA	20-nov-08	9.800,00	ANTICIPO 100% ELNYE/08/VA/0067
AYTO.VILLABRAGIMA	20-nov-08	14.844,55	ANTICIPO 100% ELNYE/08/VA/0068
AYTO.VILLABUENA DEL PUENTE	20-nov-08	7.475,20	ANTICIPO 100% ELNYE/08/ZA/0093
AYTO.VILLALAR DE LOS COMUNEROS	20-nov-08	27.331,20	ANTICIPO 100% ELNYE/08/VA/0070
AYTO.VILLANUEVA DE DUERO	20-nov-08	13.680,20	ANTICIPO 100% ELNYE/08/VA/0075
AYTO.VILLANUEVA DE DUERO	20-nov-08	21.465,65	ANTICIPO 100% ELNYE/08/VA/0074

AYTO.VILLAR DEL BUEY	20-nov-08	21.340,52	ANTICIPO 100% ELNYE/08/ZA/0112
AYTO.VILLARALBO	20-nov-08	13.680,20	ANTICIPO 100% ELNYE/08/ZA/0098
AYTO.VILLARCAYO	20-nov-08	19.131,84	ANTICIPO 100% ELNYE/08/BU/0077
AYTO.VILLARCAYO	20-nov-08	24.698,61	SUBV.CONTRATACION PRORROGAS AEDL PROPUESTA 1/2008
AYTO.VILLARCAYO	20-nov-08	27.331,20	ANTICIPO 100% ELNYE/08/BU/0078
AYTO.VILLAREJO DEL VALLE	20-nov-08	13.680,20	ANTICIPO 100% ELNYE/08/AV/0094
AYTO.VILLASECO DEL PAN	20-nov-08	21.465,65	ANTICIPO 100% ELNYE/08/ZA/0101
AYTO.VIÑAS DE ALISTE	20-nov-08	18.753,70	ANTICIPO 100% ELNYE/08/ZA/0104
AYTO.ZARZUELA DEL MONTE	20-nov-08	14.844,55	ANTICIPO 100% ELNYE/08/SG/0096
DIPUTACION PROV.BURGOS.	20-nov-08	85.410,00	SUBV.CONTRATACION PRORROGAS AEDL PROPUESTA 1/2008
DIPUTACION PROV.PALENCIA	20-nov-08	23.231,52	ANTICIPO 100% ELNYE/08/PA/0069
DIPUTACION PROV.PALENCIA	20-nov-08	27.331,20	ANTICIPO 100% ELNYE/08/PA/0068
DIPUTACION PROV.SEGOVIA	20-nov-08	14.844,55	ANTICIPO 100% ELNYE/08/SG/0104
DIPUTACION PROV.SEGOVIA	20-nov-08	21.050,46	ANTICIPO 100% ELNYE/08/SG/0105
DIPUTACION PROV.SORIA	20-nov-08	107.942,00	PACTO LOCAL-08 REFOR.AREA ATENC.GERONTO-PSIQUIATRI
E.L.M.SANTA ESPINA	20-nov-08	18.027,35	ANTICIPO 100% ELNYE/08/VA/0079
JTA.VEC.CASCON NAVA	20-nov-08	11.063,30	ANTICIPO 100% ELNYE/08/PA/0070
AYTO MERINDAD DE SOTOSCUEVA	21-nov-08	34.440,00	FCL-08 SUBV.2ª FASE PAVIME.CIRCUNVAL.AHEDO LINARES
AYTO. DE MONTEJO TIERMES	21-nov-08	20.712,39	FCL-08 SUBV.TERMINACI.CENTRO SOCIAL CUEVAS AYLLON
AYTO. DE VILLAR DEL RIO	21-nov-08	35.000,00	FCL-08 SUBV.REF.ALUMB.PUB.VILLAR M.,S.CECIL.Y OTRO
AYTO.AVILA	21-nov-08	103.834,35	FCL-08 SUBV. PLAN ASFALTO
AYTO.AVILA	21-nov-08	104.630,26	FCL-08 SUBV. INVERSIONES PLAN SANTO TOMAS
AYTO.BENAVENTE	21-nov-08	9.757,93	PACTO LOCAL-08 DOTAC.MOBILIA.CENTRO SOCI.MALVINAS
AYTO.BENAVENTE	21-nov-08	12.378,19	PACTO LOCAL-08 RESTAUR.FACHADA TEATRO REINA SOFIA
AYTO.BURGOHONDO	21-nov-08	98.160,76	FCL-08 SUBV.REHAB.EDIF.PARA UTILIZ.MUSEO ETNOGRAFI
AYTO.BURGOS	21-nov-08	500.000,00	SUBV.DIR.CENTRO REG.CREACION Y PRODUC.MUSICAL-BU
AYTO.CAMARZANA DE TERA	21-nov-08	93.493,83	FCL-08 SUBV.EDIF.SOCIO-CULTUR. 4ª Y ULTIMA SEPARAT
AYTO.CEBREROS	21-nov-08	84.514,50	FCL-08 SUBV. MEJORA ALUMBRADO PARA AHORRO ENERGIA
AYTO.COVALEDA	21-nov-08	107.883,62	FCL-08 SUBV.RENOVAC.INSFRAEST.SANEAMIENTO 5ª FASE
AYTO.CUELLAR	21-nov-08	18.232,48	ANTICIPO 100% ELNYE/08/SG/0029
AYTO.EL BURGO DE OSMA	21-nov-08	321.057,24	FCL-08 SUBV.MEJORA TRAFI.RODADO Y ACCESI.VIAS PUBL

AYTO.FRESNO EL VIEJO	21-nov-08	36.610,00	FCL-08 SUBV.NAVE ALMACÉN CUBIERTO MUNICIPAL
AYTO.FUENTELSAZ	21-nov-08	16.860,86	FCL-08 SUBV. PAVIMENTACION CALLES EN PEDRAZA
AYTO.HOYO DE PINARES	21-nov-08	211.403,80	FCL-08 SUBV.CONST.EDIFIC.BIBLIOT-LUDOTECA EN PISCI
AYTO.ISCAR	21-nov-08	24.058,21	PACTO LOCAL-08 CENTRO MULTIUSOS
AYTO.LAGUNA DE DUERO	21-nov-08	20.003,14	PACTO LOCAL-08 SUMINIS.DOS VEHICULOS PICK BASCULAN
AYTO.LAGUNA DE DUERO	21-nov-08	33.628,40	PACTO LOCAL-08 SUMINISTRO CAMION CAJA BASCULANTE
AYTO.LAGUNA DE DUERO	21-nov-08	65.556,42	PACTO LOCAL-08 MEJORA INSTALA.RECREATIVOS E.T.A.P.
AYTO.MAZARIEGOS	21-nov-08	16.800,00	FCL-08 SUBV.AMPLI.ALUMB.PUB.C/RONDA,CTRA.NAC.C/SAC
AYTO.MIRANDA DE EBRO	21-nov-08	146.738,46	PACTO LOCAL-08 REHAB.Y CIMEN.PISTAS POLIDEP.ANDUVA
AYTO.NAVA DE LA ASUNCION	21-nov-08	108.000,00	FCL-08 SUBV.REHABIL.EDIFIC. COMO ALBERGUE JUVEN.2F
AYTO.NEGRILLA DE PALENCIA	21-nov-08	20.000,00	FCL-08 SUBV.RENOVACI. Y AMPLIACI.ALUMBRADO PUBLICO
AYTO.PEDRAJAS DE SAN ESTEBAN	21-nov-08	35.418,14	ANTICIPO 100% ELNYE/08/VA/0039
AYTO.PEÑAFIEL	21-nov-08	21.465,65	ANTICIPO 100% ELNYE/08/VA/0041
AYTO.PONFERRADA	21-nov-08	171.601,62	PACTO LOCAL-08 URBANIZACIÓN C/HOSPITAL
AYTO.PONFERRADA	21-nov-08	196.000,00	FCL-08 SUBV.OBRA.CONSE.MANT.REPAR.EDIFI.INSTA.MUNI
AYTO.SAN ANDRES DEL RABANEDO	21-nov-08	138.097,68	PACTO LOCAL-08 ACERADOS CTRA.VILLANUEVA CARRIZO
AYTO.SAN MIGUEL DE VALERO	21-nov-08	40.000,00	FCL-08 SUBV. PAVIMENTACIÓN CALLES
AYTO.SEGOVIA	21-nov-08	546.840,63	FCL-08 SUBV. RENOV.PAVIMENT. Y SERVIC.C/ REAL 3ª F
AYTO.TRASPINEDO	21-nov-08	34.930,00	FCL-08 SUBV.RENOVAC.REDES ABASTECIMIENTO AGUA
AYTO.VALVERDE DE LA VIRGEN	21-nov-08	122.500,00	FCL-08 SUBV.MEJORA AMPLIACI. EDIFICIO CONSISTORIAL
AYTO.VILLADA	21-nov-08	169.399,44	FCL-08 SUBV.OBRAS AMPLIA.Y MEJORA ACCESI.EDIF.AYTO
DIPUTACION PROV.LEON	21-nov-08	45.557,50	FCL-08 SUBV.ABAST.Y SANEA.TORAL VADOS(VILLADECANES
DIPUTACION PROV.LEON	21-nov-08	302.343,75	FCL-08 SUBV. VARIAS OBRAS PROVINCIA LEÓN
DIPUTACION PROV.PALENCIA	21-nov-08	12.000,00	FCL-08 SUBV.REFOR.EDIFIC.MUNI.MAZUECOS VALDEGINATE
DIPUTACION PROV.SORIA	21-nov-08	9.600,00	FCL-SUBV.PAVIMEN.EN MORON Y SEÑUELA(MORON ALMAZAN)
DIPUTACION PROV.ZAMORA	21-nov-08	16.368,31	FCL-08 SUBV. PAVIMENTACIÓN EN MORALINA DE SAYAGO
DIPUTACION PROV.ZAMORA	21-nov-08	131.634,66	FCL-08 SUBV. VARIAS OBRAS PROVINCIA ZAMORA
DIPUTACION PROV.ZAMORA	21-nov-08	133.461,99	FCL-08 SUBV. VARIAS OBRAS PROVINCIA ZAMORA
DIPUTACION PROV.ZAMORA	21-nov-08	147.310,85	FCL-08 SUBV. VARIAS OBRAS PROVINCIA ZAMORA
DIPUTACION PROV.ZAMORA	21-nov-08	178.884,20	FCL-08 SUBV. VARIAS OBRAS PROVINCIA ZAMORA
DIPUTACION PROV.ZAMORA	21-nov-08	262.273,41	FCL-08 SUBV. VARIAS OBRAS PROVINCIA ZAMORA

AYTO. DE QUINTANILLA DE URZ	24-nov-08	13.359,00	ANTICIPO 100% ELNYE/08/ZA/0068
AYTO.ASTORGA	24-nov-08	30.000,00	SUBV.D.FINANC.ACTOS CONMEMORATIVOS.AJ.13.11.08.
AYTO.BEMBIBRE	24-nov-08	64.390,00	FCL-08 SUBV.RENOV.INSTAL.ALUMBRADO PUBL.SANTIBAÑEZ
AYTO.CABREJAS DEL PINAR	24-nov-08	58.731,65	FCL-08 SUBV.REHAB.SERRANÍA 2F,REPA.NAVE PARA MAQUI
AYTO.CALZADA DE VALDUNCIEL	24-nov-08	24.392,95	ANTICIPO 100% ELNYE/08/SA/0041
AYTO.CALZADA DE VALDUNCIEL	24-nov-08	24.392,95	ANTICIPO 100% ELNYE/08/SA/0040
AYTO.CANTIMPALOS	24-nov-08	107.577,63	FCL-08 SUBV. MEJORA EDIFICIO CASA CONSISTORIAL
AYTO.CARPIO DEL CAMPO	24-nov-08	26.328,72	ANTICIPO 100% ELNYE/08/VA/0014
AYTO.CARPIO DEL CAMPO	24-nov-08	26.328,72	ANTICIPO 100% ELNYE/08/VA/0087
AYTO.CARRION DE LOS CONDES	24-nov-08	145.162,69	FCL-08 SUBV.REMODEL.PAVIM.EN PLAZA STA. MARIA 2ª F
AYTO.CASTROSERNA DE ABAJO	24-nov-08	44.800,00	FCL-08 SUBV.REFORMA Y CONSOLIDAC.CASA CONSIST. 2ªF
AYTO.CISTIERNA	24-nov-08	15.133,27	ANTICIPO 100% ELNYE/08/LE/0057
AYTO.CISTIERNA	24-nov-08	21.618,95	ANTICIPO 100% ELNYE/08/LE/0061
AYTO.CIUDAD RODRIGO	24-nov-08	34.839,99	ANTICIPO 100% ELNYE/08/SA/0063
AYTO.COCA	24-nov-08	100.388,95	FCL-08 SUBV.AMPLIAC.EDIFIC.PARA ACTIVID.ACUATIC 3F
AYTO.CONDADO DE TREVIÑO	24-nov-08	31.500,00	FCL-08 SUBV.2F.PROY.RED SANEA.Y ABAST.AGUA SAMIANO
AYTO.ENDRINAL DE LA SIERRA	24-nov-08	24.392,95	ANTICIPO 100% ELNYE/08/SA/0110
AYTO.ENDRINAL DE LA SIERRA	24-nov-08	24.392,95	ANTICIPO 100% ELNYE/08/SA/0111
AYTO.FOMBELLIDA	24-nov-08	20.487,03	FCL-08 SUBV.REFORMA Y ARREGLO CENTRO CULTURAL
AYTO.FUENTEGUINALDO	24-nov-08	23.691,18	ANTICIPO 100% ELNYE/08/SA/0083
AYTO.FUENTEGUINALDO	24-nov-08	24.392,95	ANTICIPO 100% ELNYE/08/SA/0084
AYTO.GOLMAYO	24-nov-08	21.618,95	ANTICIPO 100% ELNYE/08/SO/0024
AYTO.GOMARA	24-nov-08	17.211,96	FCL-08 SUBV.SUMIN.MOBILIAR. CENTRO CULTURAL Y OCIO
AYTO.HACINAS	24-nov-08	56.359,32	FCL-08 SUBV.URBAN.Y COMPLE.EXTER.EDIFICIO USOS MUL
AYTO.HERMISENDE	24-nov-08	13.359,00	ANTICIPO 100% ELNYE/08/ZA/0040
AYTO.HINOJOSA DE DUERO	24-nov-08	24.392,95	ANTICIPO 100% ELNYE/08/SA/0099
AYTO.ISCAR	24-nov-08	178.618,00	FCL-08 SUBV.ADEC.PZA.TOROS,FERIAL,GRUP.ESCOL.PARQU
AYTO.LA COLILLA	24-nov-08	51.574,00	FCL-08 SUBV.CENTRO CULTURAL POLIVALENTE 2ª FASE
AYTO.MEDINA DE RIOSECO	24-nov-08	36.000,00	SUBV.D.FINANC.ACTOS CONMEMORATIVOS.AJ.13.11.08.
AYTO.MELGAR DE FERNAMENTAL	24-nov-08	27.148,35	ANTICIPO 100% ELNYE/08/BU/0040
AYTO.MORALEJA DEL VINO	24-nov-08	14.844,55	ANTICIPO 100% ELNYE/08/ZA/0050

AYTO.NAVA DE LA ASUNCION	24-nov-08	21.050,46	ANTICIPO 100% ELNYE/08/SG/0118
AYTO.NAVA DE LA ASUNCION	24-nov-08	21.050,46	ANTICIPO 100% ELNYE/08/SG/0045
AYTO.PALACIOS DE GODA	24-nov-08	14.844,55	ANTICIPO 100% ELNYE/08/AV/0071
AYTO.PALACIOS DE GODA	24-nov-08	44.317,00	FCL-08 SUBV.ACONDI.ZONAS VERDES,ASEOS Y ZONAS MULT
AYTO.PEDRAJAS DE SAN ESTEBAN	24-nov-08	67.027,87	FCL-08 SUBV.REFOR.CONSULT.MEDICO PARA CENTRO DÍA
AYTO.PIZARRAL	24-nov-08	35.000,00	FCL-08 SUBV.URBANIZACION CALLES Y PASO ARROYO
AYTO.PONFERRADA	24-nov-08	60.000,00	SUBV.D.FINANC.ACTOS CONMEMORATIVOS.AJ.13.11.08.
AYTO.RABANERA DEL PINAR	24-nov-08	56.000,00	FCL-08 SUBV.PAVIMENTACIÓN PLAZA AYUNTAMIENTO
AYTO.SAN PELAYO	24-nov-08	29.565,59	FCL-08 SUBV.URBANIZ.CALLE (CTRA. DE TORRECILLA)
AYTO.SIMANCAS	24-nov-08	15.025,96	ANTICIPO 100% ELNYE/08/VA/0056
AYTO.TAJUECO	24-nov-08	35.000,00	FCL-08 SUBV.TERMIN.MEJORA INSTAL.ALUMBRADO PUBLICO
AYTO.TORRE DEL BIERZO	24-nov-08	15.133,27	ANTICIPO 100% ELNYE/08/LE/0153
AYTO.VILLADANGOS DEL PARAMO	24-nov-08	60.000,00	FCL-08 SUBV.CONTRUC.CASA CONSISTORIAL 3ª FASE
AYTO.VILLADECANES	24-nov-08	14.844,55	ANTICIPO 100% ELNYE/08/LE/0189
AYTO.VILLADECANES	24-nov-08	15.133,27	ANTICIPO 100% ELNYE/08/LE/0188
AYTO.VILLAMAYOR DE CAMPOS	24-nov-08	50.386,00	FCL-08 SUBV.CONS.NAVE PARA USOS MULTIP.CULT.Y OTRO
AYTO.VILLANUBLA	24-nov-08	14.844,55	ANTICIPO 100% ELNYE/08/VA/0073
AYTO.VILLAOBISPO DE OTERO-LEON	24-nov-08	34.810,05	ANTICIPO 100% ELNYE/08/LE/0194
AYTO.YANGUAS	24-nov-08	58.457,17	FCL-08 SUBV.VIVIENDA PARA SERVICIOS A LA COMUNIDAD
AYTO.YECLA DE YELTES	24-nov-08	40.000,00	FCL-08 SUBV.CONSTRC.SALÓN MUNICIPAL DE REUNIONES
DIPUTACION PROV.BURGOS	24-nov-08	56.100,00	SUBV.D.DIP.PROV.PROG.ORG.ARCHIVOS MUNI.AJ.13.11.08
DIPUTACION PROV.SALAMANCA	24-nov-08	54.450,00	SUBV.D.DIP.PROV.PROG.ORG.ARCHIVOS MUNI.AJ.13.11.08
DIPUTACION PROV.VALLADOLID	24-nov-08	54.450,00	SUBV.D.DIP.PROV.PROG.ORG.ARCHIVOS MUNI.AJ.13.11.08
DIPUTACION PROV.VALLADOLID	24-nov-08	835.488,00	FCL-08 SUBV. COMPLEJO DEPORTIVO EN ISCAR
AYTO.AREVALO	25-nov-08	192.248,00	MODIF.SUBV.AYTO.ARÉVALO A.R.REC.AMURALLADO
AYTO.CEPEDA	25-nov-08	30.000,00	S.D. AYTO. CEPEDA. REAJUSTE DE ANUALIDADES
DIPUTACION PROV.VALLADOLID	25-nov-08	20.385,35	FACT 10/2008.MEDIC HOS DRVILLACIAN 20/09-19/10(08)
AYTO. DE PELABRAVO	26-nov-08	13.680,20	ANTICIPO 100% ELNYE/08/SA/0145
AYTO. DE SAN CRISTOBAL DE LA CUESTA	26-nov-08	13.680,20	ANTICIPO 100% ELNYE/08/SA/0164
AYTO. DE SAN CRISTOBAL DE LA CUESTA	26-nov-08	24.381,28	ANTICIPO 100% ELNYE/08/SA/0169
AYTO. DE SAN CRISTOBAL DE LA CUESTA	26-nov-08	25.732,82	SUBVENCION AEDLP/08/SA/0008 AYTO. S. CRISTOBAL CUE
AYTO. DE SAN FELICES DE LOS GALLEGO	26-nov-08	13.680,20	ANTICIPO 100% ELNYE/08/SA/0171
AYTO. DE SAN FELICES DE LOS GALLEGO	26-nov-08	24.392,95	ANTICIPO 100% ELNYE/08/SA/0170
AYTO. DE VEGACERVERA	26-nov-08	383.854,00	SUBV.D.PROY.DOTAC.SERV.INFRAEST.TURIST.AJ.6.11.08.
AYTO. DE VILLASRUBIAS	26-nov-08	17.155,00	ANTICIPO 100% ELNYE/08/SA/0237
AYTO.AGREDA	26-nov-08	410,00	82/08 PC - SUBV.DIR.A AYTOS. DE CYL PARA ADQUISIC.
AYTO.AGUILAR DE CAMPOO	26-nov-08	3.690,00	82/08 PC - SUBV.DIR.A AYTOS. DE CYL PARA ADQUISIC.
AYTO.AGUILAR DE.CAMPOO	26-nov-08	42.000,00	SUBV.D.EE.LL.CONST.INSTA.DEPORT.MUNICIP.AJ.6.11.08
AYTO.ALBA DE TORMES	26-nov-08	1.230,00	82/08 PC - SUBV.DIR.A AYTOS. DE CYL PARA ADQUISIC.
AYTO.ALDEADAVILA DE LA RIBERA	26-nov-08	22.740,38	SUBVENCION AEDLP/08/SA/0015 AYTO. ALDEADAVILA RIB.
AYTO.ALDEARRUBIA	26-nov-08	28.470,00	SUBVENCION AEDLP/08/SA/0001 AYTO. ALDEARRUBIA
AYTO.ALDEARRUBIA	26-nov-08	42.000,00	SUBV.D.EE.LL.CONST.INSTA.DEPORT.MUNICIP.AJ.6.11.08
AYTO.ALMAZAN	26-nov-08	3.690,00	82/08 PC - SUBV.DIR.A AYTOS. DE CYL PARA ADQUISIC.
AYTO.ARANDA DE DUERO	26-nov-08	13.940,00	82/08 PC - SUBV.DIR.A AYTOS. DE CYL PARA ADQUISIC.
AYTO.ARENAS DE SAN PEDRO	26-nov-08	4.920,00	82/08 PC - SUBV.DIR.A AYTOS. DE CYL PARA ADQUISIC.
AYTO.AREVALO	26-nov-08	5.330,00	82/08 PC - SUBV.DIR.A AYTOS. DE CYL PARA ADQUISIC.
AYTO.ARROYO DE LA ENCOMIENDA	26-nov-08	2.050,00	82/08 PC - SUBV.DIR.A AYTOS. DE CYL PARA ADQUISIC.
AYTO.ASTORGA	26-nov-08	6.970,00	82/08 PC - SUBV.DIR.A AYTOS. DE CYL PARA ADQUISIC.
AYTO.AVILA	26-nov-08	39.770,00	82/08 PC - SUBV.DIR.A AYTOS. DE CYL PARA ADQUISIC.
AYTO.AVILA	26-nov-08	300.000,00	SUBV.D.EE.LL.CONST.INSTA.DEPORT.MUNICIP.AJ.6.11.08
AYTO.BARRUECOPARDO	26-nov-08	27.040,00	SUBVENCION AEDLP/08/SA/0016 AYTO. BARRUECOPARDO
AYTO.BEJAR	26-nov-08	8.610,00	82/08 PC - SUBV.DIR.A AYTOS. DE CYL PARA ADQUISIC.
AYTO.BEJAR	26-nov-08	28.470,00	SUBVENCION AEDLP/08/SA/0021 AYTO. BEJAR
AYTO.BEMBIBRE	26-nov-08	3.690,00	82/08 PC - SUBV.DIR.A AYTOS. DE CYL PARA ADQUISIC.
AYTO.BENAVENTE	26-nov-08	12.300,00	82/08 PC - SUBV.DIR.A AYTOS. DE CYL PARA ADQUISIC.
AYTO.BENAVENTE	26-nov-08	28.470,00	PRORROGAS AEDLP/08
AYTO.BENAVIDES DE ORBIGO	26-nov-08	3.852,32	ANTICIPO 100% ELNYE/08/LE/0015
AYTO.BOECILLO	26-nov-08	2.050,00	82/08 PC - SUBV.DIR.A AYTOS. DE CYL PARA ADQUISIC.
AYTO.BRIVIESCA	26-nov-08	2.870,00	82/08 PC - SUBV.DIR.A AYTOS. DE CYL PARA ADQUISIC.
AYTO.BURGOS	26-nov-08	101.270,00	82/08 PC - SUBV.DIR.A AYTOS. DE CYL PARA ADQUISIC.
AYTO.CACABELOS	26-nov-08	1.640,00	82/08 PC - SUBV.DIR.A AYTOS. DE CYL PARA ADQUISIC.
AYTO.CALZADILLA DE TERA	26-nov-08	24.962,40	PRORROGAS AEDLP/08
AYTO.CAMARZANA DE TERA	26-nov-08	25.711,04	PRORROGAS AEDLP/08
AYTO.CANDELEDA	26-nov-08	3.690,00	82/08 PC - SUBV.DIR.A AYTOS. DE CYL PARA ADQUISIC.
AYTO.CANTALEJO	26-nov-08	1.640,00	82/08 PC - SUBV.DIR.A AYTOS. DE CYL PARA ADQUISIC.
AYTO.CARBAJOSA DE LA SAGRADA	26-nov-08	2.050,00	82/08 PC - SUBV.DIR.A AYTOS. DE CYL PARA ADQUISIC.
AYTO.CARRION DE LOS CONDES	26-nov-08	410,00	82/08 PC - SUBV.DIR.A AYTOS. DE CYL PARA ADQUISIC.
AYTO.CASTILLEJO MARTIN VIEJO	26-nov-08	19.400,00	ANTICIPO 100% ELNYE/08/SA/0057
AYTO.CEBREROS	26-nov-08	2.460,00	82/08 PC - SUBV.DIR.A AYTOS. DE CYL PARA ADQUISIC.
AYTO.CEPEDA	26-nov-08	48.785,90	ANTICIPO 100% ELNYE/08/SA/0058
AYTO.CISTIERNA	26-nov-08	1.230,00	82/08 PC - SUBV.DIR.A AYTOS. DE CYL PARA ADQUISIC.
AYTO.CIUDAD RODRIGO	26-nov-08	8.200,00	82/08 PC - SUBV.DIR.A AYTOS. DE CYL PARA ADQUISIC.
AYTO.CORRALES DEL VINO	26-nov-08	28.388,00	PRORROGAS AEDLP/08
AYTO.CUELLAR	26-nov-08	6.150,00	82/08 PC - SUBV.DIR.A AYTOS. DE CYL PARA ADQUISIC.
AYTO.DONIÑOS DE SALAMANCA	26-nov-08	13.680,20	ANTICIPO 100% ELNYE/08/SA/0073
AYTO.DUEÑAS	26-nov-08	2.050,00	82/08 PC - SUBV.DIR.A AYTOS. DE CYL PARA ADQUISIC.
AYTO.EL BARCO DE AVILA	26-nov-08	820,00	82/08 PC - SUBV.DIR.A AYTOS. DE CYL PARA ADQUISIC.
AYTO.EL BURGO DE OSMA	26-nov-08	1.640,00	82/08 PC - SUBV.DIR.A AYTOS. DE CYL PARA ADQUISIC.
AYTO.EL BURGO DE OSMA	26-nov-08	42.000,00	SUBV.D.EE.LL.CONST.INSTA.DEPORT.MUNICIP.AJ.6.11.08
AYTO.EL CERRO	26-nov-08	24.392,95	ANTICIPO 100% ELNYE/08/SA/0061
AYTO.EL CUBO DE TIERRA DEL VINO	26-nov-08	20.480,00	PRORROGAS AEDLP/08
AYTO.EL ESPINAR	26-nov-08	5.330,00	82/08 PC - SUBV.DIR.A AYTOS. DE CYL PARA ADQUISIC.
AYTO.EL MAILLO	26-nov-08	11.187,25	ANTICIPO 100% ELNYE/08/SA/0119
AYTO.EL PAYO	26-nov-08	18.000,00	ANTICIPO 100% ELNYE/08/SA/0277
AYTO.EL TIEMBLO	26-nov-08	2.870,00	82/08 PC - SUBV.DIR.A AYTOS. DE CYL PARA ADQUISIC.
AYTO.ENCINAS DE ABAJO	26-nov-08	13.680,20	ANTICIPO 100% ELNYE/08/SA/0077
AYTO.ESCURIAL DE LA SIERRA	26-nov-08	24.392,95	ANTICIPO 100% ELNYE/08/SA/0079
AYTO.FABERO	26-nov-08	820,00	82/08 PC - SUBV.DIR.A AYTOS. DE CYL PARA ADQUISIC.
AYTO.FARIZA	26-nov-08	19.296,80	PRORROGAS AEDLP/08
AYTO.FERRERUELA	26-nov-08	22.960,75	PRORROGAS AEDLP/08
AYTO.FOLGOSO DE LA RIBERA	26-nov-08	74.000,00	SUBV.D.PROY.ZONA OCIO MARG.RIO BOEZA.AJ.6.11.08.
AYTO.FRESNO DE LA RIBERA	26-nov-08	28.470,00	PRORROGAS AEDLP/08
AYTO.FUENTERROBLE DE SALVATIERRA	26-nov-08	395.000,00	SUBV.D.ADEC.EDIFICIO C.INTERP.VIA PLATA.AJ.21.8.08
AYTO.FUENTES DE OÑORO	26-nov-08	14.844,55	ANTICIPO 100% ELNYE/08/SA/0086
AYTO.FUENTESAUCO	26-nov-08	410,00	82/08 PC - SUBV.DIR.A AYTOS. DE CYL PARA ADQUISIC.
AYTO.GALENDE	26-nov-08	18.736,34	PRORROGAS AEDLP/08
AYTO.GALINDO Y PERAHUY	26-nov-08	10.676,25	SUBVENCION AEDLP/08/SA/0013 AYTO. GALINDO Y PERAHU
AYTO.GALINDO Y PERAHUY	26-nov-08	13.680,20	ANTICIPO 100% ELNYE/08/SA/0091
AYTO.GALLEGOS DE ARGAÑAN	26-nov-08	24.392,95	ANTICIPO 100% ELNYE/08/SA/0090
AYTO.GUARDO	26-nov-08	3.280,00	82/08 PC - SUBV.DIR.A AYTOS. DE CYL PARA ADQUISIC.
AYTO.GUIJUELO	26-nov-08	2.870,00	82/08 PC - SUBV.DIR.A AYTOS. DE CYL PARA ADQUISIC.
AYTO.GUIJUELO	26-nov-08	20.734,01	ANTICIPO 100% ELNYE/08/SA/0096
AYTO.HERMISENDE	26-nov-08	22.330,56	PRORROGAS AEDLP/08
AYTO.HERRERA DE PISUERGA	26-nov-08	820,00	82/08 PC - SUBV.DIR.A AYTOS. DE CYL PARA ADQUISIC.
AYTO.HOYO DE PINARES	26-nov-08	1.640,00	82/08 PC - SUBV.DIR.A AYTOS. DE CYL PARA ADQUISIC.
AYTO.HUERTA	26-nov-08	24.392,95	ANTICIPO 100% ELNYE/08/SA/0100
AYTO.HUERTA	26-nov-08	28.470,00	SUBVENCION AEDLP/08/SA/0009 AYTO. HUERTA
AYTO.IGUEÑA	26-nov-08	335.687,00	SUBV.D.FINANC.PROY.OCIO-TIEMPO LIBRE.AJ.30.10.08.
AYTO.ISCAR	26-nov-08	1.230,00	82/08 PC - SUBV.DIR.A AYTOS. DE CYL PARA ADQUISIC.
AYTO.LA BAÑEZA	26-nov-08	6.150,00	82/08 PC - SUBV.DIR.A AYTOS. DE CYL PARA ADQUISIC.
AYTO.LA CISTERNIGA	26-nov-08	2.460,00	82/08 PC - SUBV.DIR.A AYTOS. DE CYL PARA ADQUISIC.
AYTO.LA ROBLA	26-nov-08	1.640,00	82/08 PC - SUBV.DIR.A AYTOS. DE CYL PARA ADQUISIC.
AYTO.LA ROBLA	26-nov-08	7.565,36	ANTICIPO 100% ELNYE/08/LE/0229
AYTO.LA VECILLA DE CURUEÑO	26-nov-08	21.618,95	ANTICIPO 100% ELNYE/08/LE/0170
AYTO.LAGUNA DE DUERO	26-nov-08	8.200,00	82/08 PC - SUBV.DIR.A AYTOS. DE CYL PARA ADQUISIC.
AYTO.LAS NAVAS DEL MARQUES	26-nov-08	2.870,00	82/08 PC - SUBV.DIR.A AYTOS. DE CYL PARA ADQUISIC.
AYTO.LAS VEGUILLAS	26-nov-08	42.000,00	SUBV.D.EE.LL.CONST.INSTA.DEPORT.MUNICIP.AJ.6.11.08
AYTO.LEDESMA	26-nov-08	24.392,95	ANTICIPO 100% ELNYE/08/SA/0105
AYTO.LEDESMA	26-nov-08	28.470,00	SUBVENCION AEDLP/08/SA/0019 AYTO. LEDESMA
AYTO.LEDRADA	26-nov-08	7.830,00	ANTICIPO 100% ELNYE/08/SA/0109
AYTO.LEDRADA	26-nov-08	28.460,00	SUBVENCION AEDLP/08/SA/0005 AYTO. LEDRADA
AYTO.LEON	26-nov-08	95.530,00	82/08 PC - SUBV.DIR.A AYTOS. DE CYL PARA ADQUISIC.
AYTO.LERMA	26-nov-08	820,00	82/08 PC - SUBV.DIR.A AYTOS. DE CYL PARA ADQUISIC.
AYTO.LUMBRALES	26-nov-08	12.617,87	ANTICIPO 100% ELNYE/08/SA/0116

AYTO.LUMBRALES	26-nov-08	20.734,01	ANTICIPO 100% ELNYE/08/SA/0114
AYTO.MACHACON	26-nov-08	24.392,95	ANTICIPO 100% ELNYE/08/SA/0118
AYTO.MANSILLA DE LAS MULAS	26-nov-08	410,00	82/08 PC - SUBV.DIR.A AYTOS. DE CYL PARA ADQUISIC.
AYTO.MARTIN DE YELTES	26-nov-08	24.392,95	ANTICIPO 100% ELNYE/08/SA/0244
AYTO.MASUECO DE LA RIBERA	26-nov-08	24.392,95	ANTICIPO 100% ELNYE/08/SA/0121
AYTO.MEDINA DE POMAR	26-nov-08	2.050,00	82/08 PC - SUBV.DIR.A AYTOS. DE CYL PARA ADQUISIC.
AYTO.MEDINA DE RIOSECO	26-nov-08	820,00	82/08 PC - SUBV.DIR.A AYTOS. DE CYL PARA ADQUISIC.
AYTO.MEDINA DEL CAMPO	26-nov-08	9.840,00	82/08 PC - SUBV.DIR.A AYTOS. DE CYL PARA ADQUISIC.
AYTO.MIRANDA DE AZAN	26-nov-08	18.000,00	ANTICIPO 100% ELNYE/08/SA/0124
AYTO.MIRANDA DE EBRO	26-nov-08	22.140,00	82/08 PC - SUBV.DIR.A AYTOS. DE CYL PARA ADQUISIC.
AYTO.MONLERAS	26-nov-08	22.776,00	SUBVENCION AEDLP/08/SA/0002 AYTO. MONLERAS
AYTO.MONTEMAYOR DEL RIO	26-nov-08	21.465,65	ANTICIPO 100% ELNYE/08/SA/0134
AYTO.MONTERRUBIO DE ARMUÑA	26-nov-08	25.378,45	ANTICIPO 100% ELNYE/08/SA/0136
AYTO.MONTERRUBIO DE ARMUÑA	26-nov-08	28.470,00	SUBVENCION AEDLP/08/SA/0012 AYTO. MONTERRUBIO DE A
AYTO.MUELAS DEL PAN	26-nov-08	19.294,40	PRORROGAS AEDLP/08
AYTO.NAVASFRIAS	26-nov-08	16.665,90	ANTICIPO 100% ELNYE/08/SA/0137
AYTO.OLVEGA	26-nov-08	410,00	82/08 PC - SUBV.DIR.A AYTOS. DE CYL PARA ADQUISIC.
AYTO.PALACIOS DEL SIL	26-nov-08	306.668,00	SUBV.D.PROY."CAMPAMENTO TURISMO".AJ.30.10.08.
AYTO.PALACIOS RUBIOS	26-nov-08	27.331,20	ANTICIPO 100% ELNYE/08/SA/0140
AYTO.PALENCIA	26-nov-08	50.020,00	82/08 PC - SUBV.DIR.A AYTOS. DE CYL PARA ADQUISIC.
AYTO.PARADA DE RUBIALES	26-nov-08	28.470,00	SUBVENCION AEDLP/08/SA/0007 AYTO. PARADA DE RUBIAL
AYTO.PAREDES DE NAVA	26-nov-08	820,00	82/08 PC - SUBV.DIR.A AYTOS. DE CYL PARA ADQUISIC.
AYTO.PEDRAJAS DE SAN ESTEBAN	26-nov-08	410,00	82/08 PC - SUBV.DIR.A AYTOS. DE CYL PARA ADQUISIC.
AYTO.PEDROSO DE ARMUÑA	26-nov-08	28.470,00	SUBVENCION AEDLP/08/SA/0003 AYTO. PEDROSO DE ARMUÑ
AYTO.PEÑAFIEL	26-nov-08	3.280,00	82/08 PC - SUBV.DIR.A AYTOS. DE CYL PARA ADQUISIC.
AYTO.PEÑAPARDA	26-nov-08	13.815,25	ANTICIPO 100% ELNYE/08/SA/0149
AYTO.PEÑARANDA DE BRACAMONTE	26-nov-08	4.510,00	82/08 PC - SUBV.DIR.A AYTOS. DE CYL PARA ADQUISIC.
AYTO.PEÑARANDA DE BRACAMONTE	26-nov-08	17.075,07	ANTICIPO 100% ELNYE/08/SA/0151
AYTO.PEÑARANDILLA	26-nov-08	18.742,75	ANTICIPO 100% ELNYE/08/SA/0154
AYTO.PEREÑA DE LA RIBERA	26-nov-08	21.465,65	ANTICIPO 100% ELNYE/08/SA/0155
AYTO.PIEDRAHITA	26-nov-08	97.440,00	FCL-08 SUBV.REST.Y REHAB.CASA GABRIEL Y GALAN 11ªF

AYTO.PIEDRALAVES	26-nov-08	1.640,00	82/08 PC - SUBV.DIR.A AYTOS. DE CYL PARA ADQUISIC.
AYTO.PONFERRADA	26-nov-08	33.210,00	82/08 PC - SUBV.DIR.A AYTOS. DE CYL PARA ADQUISIC.
AYTO.PRADENA	26-nov-08	50.000,00	SUBV.D.EE.LL.CONST.INSTA.DEPORT.MUNICIP.AJ.6.11.08
AYTO.PUEBLA DE SANABRIA	26-nov-08	12.870,37	PRORROGAS AEDLP/08
AYTO.QUINTANA DEL MARCO	26-nov-08	7.475,20	ANTICIPO 100% ELNYE/08/LE/0126
AYTO.RIAÑO	26-nov-08	14.844,55	ANTICIPO 100% ELNYE/08/LE/0128
AYTO.ROA	26-nov-08	410,00	82/08 PC - SUBV.DIR.A AYTOS. DE CYL PARA ADQUISIC.
AYTO.ROALES DEL PAN	26-nov-08	23.459,28	PRORROGAS AEDLP/08
AYTO.ROBLEDA	26-nov-08	17.155,00	ANTICIPO 100% ELNYE/08/SA/0162
AYTO.ROBLEDA	26-nov-08	17.155,00	ANTICIPO 100% ELNYE/08/SA/0161
AYTO.SABERO	26-nov-08	14.844,55	ANTICIPO 100% ELNYE/08/LE/0130
AYTO.SABERO	26-nov-08	21.618,95	ANTICIPO 100% ELNYE/08/LE/0129
AYTO.SAHAGUN	26-nov-08	410,00	82/08 PC - SUBV.DIR.A AYTOS. DE CYL PARA ADQUISIC.
AYTO.SALAMANCA	26-nov-08	28.211,50	SUBVENCION AEDLP/08/SA/0018 AYTO. SALAMANCA
AYTO.SALAMANCA	26-nov-08	113.570,00	82/08 PC - SUBV.DIR.A AYTOS. DE CYL PARA ADQUISIC.
AYTO.SALAS DE LOS INFANTES	26-nov-08	410,00	82/08 PC - SUBV.DIR.A AYTOS. DE CYL PARA ADQUISIC.
AYTO.SALDAÑA	26-nov-08	820,00	82/08 PC - SUBV.DIR.A AYTOS. DE CYL PARA ADQUISIC.
AYTO.SAN ANDRES DEL RABANEDO	26-nov-08	9.576,14	ANTICIPO 100% ELNYE/08/LE/0136
AYTO.SAN ANDRES DEL RABANEDO	26-nov-08	17.630,00	82/08 PC - SUBV.DIR.A AYTOS. DE CYL PARA ADQUISIC.
AYTO.SAN CEBRIAN DE CASTRO	26-nov-08	28.470,00	PRORROGAS AEDLP/08
AYTO.SAN CRISTOBAL DE SEGOVIA	26-nov-08	13.680,20	ANTICIPO 100% ELNYE/08/SG/0062
AYTO.SAN CRISTOBAL DE SEGOVIA	26-nov-08	18.232,48	ANTICIPO 100% ELNYE/08/SG/0065
AYTO.SAN EMILIANO	26-nov-08	21.465,65	ANTICIPO 100% ELNYE/08/LE/0138
AYTO.SAN ESTEBAN DE LA SIERRA	26-nov-08	21.465,65	ANTICIPO 100% ELNYE/08/SA/0176
AYTO.SAN MARTIN DEL CASTAÑAR	26-nov-08	6.887,55	ANTICIPO 100% ELNYE/08/SA/0173
AYTO.SAN MIGUEL DE VALERO	26-nov-08	24.392,95	ANTICIPO 100% ELNYE/08/SA/0177
AYTO.SAN MIGUEL DE VALERO	26-nov-08	28.470,00	SUBVENCION AEDLP/08/SA/0022 AYTO. S. MIGUEL DE VAL
AYTO.SANCTI SPIRITUS	26-nov-08	14.844,55	ANTICIPO 100% ELNYE/08/SA/0188
AYTO.SANTA CRUZ DEL VALLE	26-nov-08	820,00	82/08 PC - SUBV.DIR.A AYTOS. DE CYL PARA ADQUISIC.
AYTO.SANTA ELENA DE JAMUZ	26-nov-08	21.465,65	ANTICIPO 100% ELNYE/08/LE/0141
AYTO.SANTA MARIA DEL PARAMO	26-nov-08	1.230,00	82/08 PC - SUBV.DIR.A AYTOS. DE CYL PARA ADQUISIC.

AYTO.SANTA MARIA DEL PARAMO	26-nov-08	11.628,17	ANTICIPO 100% ELNYE/08/LE/0142
AYTO.SANTA MARTA DE TORMES	26-nov-08	7.790,00	82/08 PC - SUBV.DIR.A AYTOS. DE CYL PARA ADQUISIC.
AYTO.SANTA MARTA DE TORMES	26-nov-08	17.764,92	ANTICIPO 100% ELNYE/08/SA/0187
AYTO.SANTA MARTA DE TORMES	26-nov-08	17.764,92	ANTICIPO 100% ELNYE/08/SA/0182
AYTO.SANTA MARTA DE TORMES	26-nov-08	28.470,00	SUBVENCION AEDLP/08/SA/0010 AYTO. SANTA MARTA DE T
AYTO.SANTIBAÑEZ DE LA PEÑA	26-nov-08	397.119,00	SUBV.D.FINANC.PROY."EDIF.CASA CULTURA.AJ.6.11.08.
AYTO.SAUCELLE	26-nov-08	13.680,20	ANTICIPO 100% ELNYE/08/SA/0192
AYTO.SEGOVIA	26-nov-08	42.230,00	82/08 PC - SUBV.DIR.A AYTOS. DE CYL PARA ADQUISIC.
AYTO.SIMANCAS	26-nov-08	2.050,00	82/08 PC - SUBV.DIR.A AYTOS. DE CYL PARA ADQUISIC.
AYTO.SORIA	26-nov-08	26.240,00	82/08 PC - SUBV.DIR.A AYTOS. DE CYL PARA ADQUISIC.
AYTO.SORIHUELA	26-nov-08	6.000,00	ANTICIPO 100% ELNYE/08/SA/0200
AYTO.SOTILLO DE LA ADRADA	26-nov-08	2.460,00	82/08 PC - SUBV.DIR.A AYTOS. DE CYL PARA ADQUISIC.
AYTO.SOTO Y AMIO	26-nov-08	14.844,55	ANTICIPO 100% ELNYE/08/LE/0148
AYTO.SOTOSERRANO	26-nov-08	16.665,90	ANTICIPO 100% ELNYE/08/SA/0201
AYTO.TABARA	26-nov-08	21.590,00	PRORROGAS AEDLP/08
AYTO.TAMAMES	26-nov-08	24.392,95	ANTICIPO 100% ELNYE/08/SA/0203
AYTO.TARAZONA DE GUAREÑA	26-nov-08	8.641,38	ANTICIPO 100% ELNYE/08/SA/0205
AYTO.TERRADILLOS	26-nov-08	2.050,00	82/08 PC - SUBV.DIR.A AYTOS. DE CYL PARA ADQUISIC.
AYTO.TOPAS	26-nov-08	14.743,08	ANTICIPO 100% ELNYE/08/SA/0221
AYTO.TORDESILLAS	26-nov-08	3.690,00	82/08 PC - SUBV.DIR.A AYTOS. DE CYL PARA ADQUISIC.
AYTO.TORENO	26-nov-08	410,00	82/08 PC - SUBV.DIR.A AYTOS. DE CYL PARA ADQUISIC.
AYTO.TORENO	26-nov-08	13.651,37	ANTICIPO 100% ELNYE/08/LE/0150
AYTO.TORENO	26-nov-08	22.929,30	ANTICIPO 100% ELNYE/08/LE/0151
AYTO.TORENO	26-nov-08	100.000,00	SUBV.D.EE.LL.CONST.INSTA.DEPORT.MUNICIP.AJ.6.11.08
AYTO.TORO	26-nov-08	6.970,00	82/08 PC - SUBV.DIR.A AYTOS. DE CYL PARA ADQUISIC.
AYTO.TRABANCA	26-nov-08	28.470,00	SUBVENCION AEDLP/08/SA/0020 AYTO. TRABANCA
AYTO.TRABAZOS	26-nov-08	12.083,80	PRORROGAS AEDLP/08
AYTO.TUDELA DE DUERO	26-nov-08	2.870,00	82/08 PC - SUBV.DIR.A AYTOS. DE CYL PARA ADQUISIC.
AYTO.TURCIA	26-nov-08	22.929,30	ANTICIPO 100% ELNYE/08/LE/0159
AYTO.VAL DE SAN LORENZO	26-nov-08	14.844,55	ANTICIPO 100% ELNYE/08/LE/0165
AYTO.VALDECARROS	26-nov-08	24.392,95	ANTICIPO 100% ELNYE/08/SA/0224

AYTO.VALDEPOLO	26-nov-08	7.475,20	ANTICIPO 100% ELNYE/08/LE/0162
AYTO.VALDERRUEDA	26-nov-08	14.844,55	ANTICIPO 100% ELNYE/08/LE/0163
AYTO.VALENCIA DE DON JUAN	26-nov-08	1.230,00	82/08 PC - SUBV.DIR.A AYTOS. DE CYL PARA ADQUISIC.
AYTO.VALENCIA DE DON JUAN	26-nov-08	12.246,12	ANTICIPO 100% ELNYE/08/LE/0167
AYTO.VALENCIA DE DON JUAN	26-nov-08	17.494,45	ANTICIPO 100% ELNYE/08/LE/0168
AYTO.VALLADOLID	26-nov-08	191.060,00	82/08 PC - SUBV.DIR.A AYTOS. DE CYL PARA ADQUISIC.
AYTO.VALLE DE MENA	26-nov-08	2.460,00	82/08 PC - SUBV.DIR.A AYTOS. DE CYL PARA ADQUISIC.
AYTO.VALVERDE DE LA VIRGEN	26-nov-08	2.460,00	82/08 PC - SUBV.DIR.A AYTOS. DE CYL PARA ADQUISIC.
AYTO.VEGA DE ESPINAREDA	26-nov-08	9.849,53	ANTICIPO 100% ELNYE/08/LE/0176
AYTO.VEGA DE ESPINAREDA	26-nov-08	11.960,14	ANTICIPO 100% ELNYE/08/LE/0174
AYTO.VEGA DE VALCARCE	26-nov-08	16.685,90	ANTICIPO 100% ELNYE/08/LE/0180
AYTO.VEGA DE VALCARCE	26-nov-08	17.593,00	ANTICIPO 100% ELNYE/08/LE/0179
AYTO.VEGAS DEL CONDADO	26-nov-08	13.680,20	ANTICIPO 100% ELNYE/08/LE/0182
AYTO.VENTA DE BAÑOS	26-nov-08	2.460,00	82/08 PC - SUBV.DIR.A AYTOS. DE CYL PARA ADQUISIC.
AYTO.VILLABLINO	26-nov-08	3.690,00	82/08 PC - SUBV.DIR.A AYTOS. DE CYL PARA ADQUISIC.
AYTO.VILLABLINO	26-nov-08	46.463,04	ANTICIPO 100% ELNYE/08/LE/0183
AYTO.VILLADANGOS DEL PARAMO	26-nov-08	22.651,90	ANTICIPO 100% ELNYE/08/LE/0184
AYTO.VILLADANGOS DEL PARAMO	26-nov-08	23.641,05	ANTICIPO 100% ELNYE/08/LE/0185
AYTO.VILLAFRANCA DEL BIERZO	26-nov-08	820,00	82/08 PC - SUBV.DIR.A AYTOS. DE CYL PARA ADQUISIC.
AYTO.VILLAFRANCA DEL BIERZO	26-nov-08	15.133,27	ANTICIPO 100% ELNYE/08/LE/0190
AYTO.VILLAFRANCA DEL BIERZO	26-nov-08	21.465,65	ANTICIPO 100% ELNYE/08/LE/0191
AYTO.VILLALCAMPO	26-nov-08	21.590,00	PRORROGAS AEDLP/08
AYTO.VILLAMAYOR	26-nov-08	1.640,00	82/08 PC - SUBV.DIR.A AYTOS. DE CYL PARA ADQUISIC.
AYTO.VILLAMAYOR	26-nov-08	8.600,13	ANTICIPO 100% ELNYE/08/SA/0230
AYTO.VILLAMURIEL DE CERRATO	26-nov-08	2.870,00	82/08 PC - SUBV.DIR.A AYTOS. DE CYL PARA ADQUISIC.
AYTO.VILLAQUILAMBRE	26-nov-08	4.920,00	82/08 PC - SUBV.DIR.A AYTOS. DE CYL PARA ADQUISIC.
AYTO.VILLAQUILAMBRE	26-nov-08	14.844,55	ANTICIPO 100% ELNYE/08/LE/0196
AYTO.VILLAQUILAMBRE	26-nov-08	135.000,00	SUBV.D.EE.LL.CONST.INSTA.DEPORT.MUNICIP.AJ.6.11.08
AYTO.VILLAREJO DE ORBIGO	26-nov-08	22.358,16	ANTICIPO 100% ELNYE/08/LE/0200
AYTO.VILLATURIEL	26-nov-08	14.844,55	ANTICIPO 100% ELNYE/08/LE/0202
AYTO.VILVESTRE	26-nov-08	12.285,90	ANTICIPO 100% ELNYE/08/SA/0243

AYTO.VILVESTRE	26-nov-08	12.285,90	ANTICIPO 100% ELNYE/08/SA/0242
AYTO.VILVESTRE	26-nov-08	26.700,00	SUBVENCION AEDLP/08/SA/0006 AYTO. VILVESTRE
AYTO.VITIGUDINO	26-nov-08	410,00	82/08 PC - SUBV.DIR.A AYTOS. DE CYL PARA ADQUISIC.
AYTO.VITIGUDINO	26-nov-08	9.402,40	ANTICIPO 100% ELNYE/08/SA/0245
AYTO.ZAMAYON	26-nov-08	7.475,20	ANTICIPO 100% ELNYE/08/SA/0246
AYTO.ZAMORA	26-nov-08	41.000,00	82/08 PC - SUBV.DIR.A AYTOS. DE CYL PARA ADQUISIC.
DIPUTACION PROV.SALAMANCA	26-nov-08	17.075,07	ANTICIPO 100% ELNYE/08/SA/0247
DIPUTACION PROV.ZAMORA	26-nov-08	97.200,00	PRORROGAS AEDLP/08
JTA.VEC.NOGAREJAS	26-nov-08	8.812,93	ANTICIPO 100% ELNYE/08/LE/0203
JTA.VEC.TABUYO DEL MONTE	26-nov-08	21.000,00	ANTICIPO 100% ELNYE/08/LE/0149
AYTO. BALBOA	27-nov-08	21.618,95	ANTICIPO 100% ELNYE/08/LE/0001
AYTO. DE NEBREDA	27-nov-08	89.081,30	FCL-08 SUBV.CONST.EDIFICIO PARA CENTRO SOCIAL
AYTO.ALBA DE YELTES	27-nov-08	24.000,00	FCL-08 SUBV.7º DESGLOSADO COMPLEJO DEPORTIVO
AYTO.ALCAÑICES	27-nov-08	77.164,14	SUBVENCION DIRECTA EQUIPAMIENTO CENTRO DE DIA
AYTO.ALCAZAREN	27-nov-08	13.680,20	ANTICIPO 100% ELNYE/08/VA/0003
AYTO.AVILA	27-nov-08	9.565,92	ANTICIPO 100% ELNYE/08/AV/0012
AYTO.AVILA	27-nov-08	38.263,68	ANTICIPO 100% ELNYE/08/AV/0013
AYTO.AVILA	27-nov-08	47.598,59	SUBV.DIRECTA EQUIPAMIENTO C.DIA ENFERMOS ALZHEIMER
AYTO.BEMBIBRE	27-nov-08	9.849,53	ANTICIPO 100% ELNYE/08/LE/0012
AYTO.BEMBIBRE	27-nov-08	15.133,27	ANTICIPO 100% ELNYE/08/LE/0014
AYTO.BEMBIBRE	27-nov-08	15.133,27	ANTICIPO 100% ELNYE/08/LE/0013
AYTO.BENAVIDES DE ORBIGO	27-nov-08	14.705,00	ANTICIPO 100% ELNYE/08/LE/0016
AYTO.BENUZA	27-nov-08	17.494,45	ANTICIPO 100% ELNYE/08/LE/0017
AYTO.BOCA DE HUERGANO	27-nov-08	14.844,55	ANTICIPO 100% ELNYE/08/LE/0020
AYTO.BURGOHONDO	27-nov-08	27.331,20	ANTICIPO 100% ELNYE/08/AV/0015
AYTO.CABAÑAS RARAS	27-nov-08	14.844,55	ANTICIPO 100% ELNYE/08/LE/0024
AYTO.CABAÑAS RARAS	27-nov-08	21.618,95	ANTICIPO 100% ELNYE/08/LE/0023
AYTO.CABEZON DE PISUERGA	27-nov-08	28.470,00	EXPTE. AEDLP/08/VA/00021
AYTO.CABRILLANES	27-nov-08	21.618,95	ANTICIPO 100% ELNYE/08/LE/0025
AYTO.CABRILLAS	27-nov-08	59.000,00	FCL-08 SUBV.CONSTRUCIÓN CENTRO DÍA 2º DESGLOSADO
AYTO.CACABELOS	27-nov-08	12.315,10	ANTICIPO 100% ELNYE/08/LE/0026

AYTO.CACABELOS	27-nov-08	12.822,45	ANTICIPO 100% ELNYE/08/LE/0031
AYTO.CAMPONARAYA	27-nov-08	12.617,87	ANTICIPO 100% ELNYE/08/LE/0035
AYTO.CAMPONARAYA	27-nov-08	14.844,55	ANTICIPO 100% ELNYE/08/LE/0036
AYTO.CANDELEDA	27-nov-08	12.822,45	ANTICIPO 100% ELNYE/08/AV/0025
AYTO.CARRACEDELO	27-nov-08	14.844,55	ANTICIPO 100% ELNYE/08/LE/0042
AYTO.CARRACEDELO	27-nov-08	15.133,27	ANTICIPO 100% ELNYE/08/LE/0047
AYTO.CARRACEDELO	27-nov-08	74.900,00	FCL-08 SUBV.URBANI.C/DEL TESO CARRACEDO DEL MONAST
AYTO.CARRIZO DE LA RIBERA	27-nov-08	15.025,96	ANTICIPO 100% ELNYE/08/LE/0048
AYTO.CARUCEDO	27-nov-08	21.465,65	ANTICIPO 100% ELNYE/08/LE/0049
AYTO.CASTROCONTRIGO	27-nov-08	21.618,95	ANTICIPO 100% ELNYE/08/LE/0051
AYTO.CASTROPODAME	27-nov-08	13.680,20	ANTICIPO 100% ELNYE/08/LE/0052
AYTO.CASTROPODAME	27-nov-08	22.929,30	ANTICIPO 100% ELNYE/08/LE/0053
AYTO.CEA	27-nov-08	14.844,55	ANTICIPO 100% ELNYE/08/LE/0054
AYTO.COLLADO HERMOSO	27-nov-08	84.000,00	FCL-08 SUBV. CENTRO SOCIO-CULTURAL 2ª FASE
AYTO.CONDADO DE TREVIÑO	27-nov-08	37.288,56	FCL-08 SUBV.REHAB.EDIFI.C.SOCIAL,CAPILLA ARMENTIA
AYTO.CORULLON	27-nov-08	14.070,75	ANTICIPO 100% ELNYE/08/LE/0067
AYTO.DE CUADROS SANTIBAÑEZ	27-nov-08	40.000,00	FCL-08 SUBV.RENOVAC.ALUMBRADO EXTERIOR MUNICIPIO
AYTO.EL TIEMBLO	27-nov-08	19.131,84	ANTICIPO 100% ELNYE/08/AV/0089
AYTO.FABERO	27-nov-08	15.133,27	ANTICIPO 100% ELNYE/08/LE/0069
AYTO.FABERO	27-nov-08	21.618,95	ANTICIPO 100% ELNYE/08/LE/0072
AYTO.FRESNO DE LA VEGA	27-nov-08	16.616,28	ANTICIPO 100% ELNYE/08/LE/0074
AYTO.GALINDO Y PERAHUY	27-nov-08	40.000,00	FCL-08 SUBV.CENTRO JUVENIL POLIVALENTE
AYTO.GALLEGOS DE SOLMIRON	27-nov-08	30.000,00	FCL-08 SUBV.PAVIMENT.Y ACTUACION.ENTORNO IGLESIA
AYTO.GARCIHERNANDEZ	27-nov-08	40.000,00	FCL-08 SUBV. CONSTRUCCIÓN CENTRO DE OCIO
AYTO.GRADEFES	27-nov-08	11.187,25	ANTICIPO 100% ELNYE/08/LE/0079
AYTO.HERRERA DE PISUERGA	27-nov-08	19.131,84	ANTICIPO 100% ELNYE/08/PA/0031
AYTO.HERRERA DE PISUERGA	27-nov-08	27.331,20	ANTICIPO 100% ELNYE/08/PA/0030
AYTO.HOSPITAL DE ORBIGO	27-nov-08	19.806,32	ANTICIPO 100% ELNYE/08/LE/0081
AYTO.ISAR	27-nov-08	38.955,00	FCL-08 SUBV.SUSTIT.RED AGUAS PALACIOS BENAVER 2FAS
AYTO.LA BAÑEZA	27-nov-08	15.133,27	ANTICIPO 100% ELNYE/08/LE/0004
AYTO.LA BAÑEZA	27-nov-08	15.133,27	ANTICIPO 100% ELNYE/08/LE/0002

AYTO.LA POLA DE GORDON	27-nov-08	15.552,29	ANTICIPO 100% ELNYE/08/LE/0097
AYTO.LA ZARZA DE PUMAREDA	27-nov-08	19.000,00	FCL-08 SUBV. PAVIMENTACIÓN C/ALAMEDA
AYTO.LAGUNA DE NEGRILLOS	27-nov-08	22.929,30	ANTICIPO 100% ELNYE/08/LE/0082
AYTO.LANGA DE DUERO	27-nov-08	18.534,70	ANTICIPO 100% ELNYE/08/SO/0026
AYTO.LEON	27-nov-08	17.000,00	ACUERDO MARCO ITINERARIOS PERSON.INSERCION LABORAL
AYTO.LLAMAS DE LA RIBERA	27-nov-08	29.689,10	ANTICIPO 100% ELNYE/08/LE/0083
AYTO.LUBIAN	27-nov-08	13.359,00	ANTICIPO 100% ELNYE/08/ZA/0042
AYTO.LUYEGO	27-nov-08	17.593,00	ANTICIPO 100% ELNYE/08/LE/0084
AYTO.MAYORGA	27-nov-08	23.906,69	EXPTE. AEDLP/08/VA/00022
AYTO.MIRANDA DE EBRO	27-nov-08	21.760,00	ACUERDO MARCO ITINERARIOS PERSON.INSERCION LABORAL
AYTO.MONTORIO	27-nov-08	31.801,17	FCL-08 SUBV. PAVIMENTACIÓN CALLES
AYTO.NAVALUENGA	27-nov-08	10.899,08	ANTICIPO 100% ELNYE/08/AV/0068
AYTO.PAJARES DE LOS OTEROS	27-nov-08	14.844,55	ANTICIPO 100% ELNYE/08/LE/0090
AYTO.PALENCIA	27-nov-08	68.864,16	FCL-08 SUBV.ACOND.ACERAS C/CANTIGAS Y OTRAS
AYTO.PAREDES DE NAVA	27-nov-08	27.331,20	ANTICIPO 100% ELNYE/08/PA/0039
AYTO.PONFERRADA	27-nov-08	15.025,96	ANTICIPO 100% ELNYE/08/LE/0114
AYTO.PONFERRADA	27-nov-08	15.133,27	ANTICIPO 100% ELNYE/08/LE/0115
AYTO.PONFERRADA	27-nov-08	32.101,02	ANTICIPO 100% ELNYE/08/LE/0116
AYTO.POSADA DE VALDEON	27-nov-08	20.000,00	ANTICIPO 100% ELNYE/08/LE/0117
AYTO.PRIARANZA DEL BIERZO	27-nov-08	42.059,48	ANTICIPO 100% ELNYE/08/LE/0118
AYTO.PRIORO	27-nov-08	14.844,55	ANTICIPO 100% ELNYE/08/LE/0121
AYTO.PUEBLA DE LILLO	27-nov-08	14.844,55	ANTICIPO 100% ELNYE/08/LE/0122
AYTO.PUENTE DE DOMINGO FLOREZ	27-nov-08	17.593,00	ANTICIPO 100% ELNYE/08/LE/0124
AYTO.QUINTANA DEL PUENTE	27-nov-08	30.000,00	FCL-08 SUBV.REF.MEJORA PZA.ESCUELAS,IGLES.QUINTANA
AYTO.QUIRUELAS DE VIDRIALES	27-nov-08	13.359,00	ANTICIPO 100% ELNYE/08/ZA/0069
AYTO.RENEDO DE ESGUEVA	27-nov-08	20.150,10	ANTICIPO 100% ELNYE/08/VA/0048
AYTO.RENEDO DE ESGUEVA	27-nov-08	28.469,60	EXPTE. AEDLP/08/VA/00029
AYTO.ROA	27-nov-08	18.947,88	ANTICIPO 100% ELNYE/08/BU/0061
AYTO.SAN CEBRIAN DE CAMPOS	27-nov-08	21.000,00	FCL-08 SUBV.REPARACION CASA CONSISTORIAL
AYTO.TRASPINEDO	27-nov-08	28.470,00	EXPTE. AEDLP/08/VA/00017
AYTO.URUEÑA	27-nov-08	25.534,62	EXPTE. AEDLP/08/VA/0008

AYTO.VALLADOLID	27-nov-08	158.613,15	FCL-08 SUBV.URBANIZ. PLAZA S.MIGUEL Y ENTORNO
AYTO.VALVERDE DE LA VIRGEN	27-nov-08	15.400,00	ANTICIPO 100% ELNYE/08/LE/0169
AYTO.VILLADA	27-nov-08	26.798,30	ANTICIPO 100% ELNYE/08/PA/0061
AYTO.VILLADEPERA	27-nov-08	13.359,00	ANTICIPO 100% ELNYE/08/ZA/0094
AYTO.VILLAMAYOR DE LOS MONTES	27-nov-08	58.835,45	FCL-08 SUBV.PAVIMENT.MEJORA PLAZA S.SEBASTIAN
AYTO.VILLAVERDE DE MEDINA	27-nov-08	28.470,00	EXPTE. AEDLP/08/VA/00015
DIPUTACION PROV.AVILA	27-nov-08	87.000,00	ACUERDO MARCO ITINERARIOS PERSON.INSERCION LABORAL
DIPUTACION PROV.BURGOS	27-nov-08	99.511,00	ACUERDO MARCO COFIN.SS.SS - SECTOR DISCAPACITADOS
DIPUTACION PROV.LEON	27-nov-08	195.528,00	ACUERDO MARCO COFIN.SS.SS - SECTOR DISCAPACITADOS
DIPUTACION PROV.VALLADOLID	27-nov-08	509.128,00	ACUERDO MARCO COFIN.SS.SS - SECTOR DISCAPACITADOS
DIPUTACION PROV.VALLADOLID	27-nov-08	441.744,00	FCL-08 SUBV.VARIAS OBRAS PROVINCIA DE VALLADOLID
JTA.TRASLALOMA	27-nov-08	81.418,21	FCL-08 SUBV.AMPLIACIÓN EDIFICIO MUNICIPAL
JTA.VEC.DE VILLAMECA	27-nov-08	38,40	ERRADICACION Y CONTROL FUEGO BACTERIANO ROSACEAS
JTA.VEC.SAN PEDRO CASTAÑERO	27-nov-08	14.844,55	ANTICIPO 100% ELNYE/08/LE/0206
AYTO. DE SAN CRISTOBAL DE LA CUESTA	28-nov-08	60.000,00	FCL-08 SUBV.SUMINIST.BIENES MUEBLES PARA AYUNTAM.
AYTO.AGUILAR DE CAMPOO	28-nov-08	167.294,74	FCL-08 SUBV.REHABILITACIÓN MATADERO MUNICIPAL
AYTO.ALAEJOS	28-nov-08	71.213,90	FCL-08 SUBV.RENOVA.RED SANEAM.Y PAVIMEN.C/PASTORES
AYTO.ALBA DE TORMES	28-nov-08	16.770,99	PACTO LOCAL-08 VEHICULO POLICÍA LOCAL
AYTO.ALBA DE TORMES	28-nov-08	72.338,53	PACTO LOCAL-08 CONSTRUC. CENTRO MULTIUSOS 2ª FASE
AYTO.ALBA DE TORMES	28-nov-08	177.661,47	PACTO LOCAL-08 CONSTRUC.CENTROS MULTIUSOS
AYTO.ALFOZ DE QUINTANADUEÑAS	28-nov-08	608.630,66	SUBV.AYUNTAM.ALFOZ QUINTANADUEÑAS CONTR.EQUIP.C.I.
AYTO.ALMEIDA DE SAYAGO	28-nov-08	28.470,00	CONTRATACION INICIAL AEDLI
AYTO.ARMENTEROS	28-nov-08	30.000,00	FCL-08 SUBV.PAV.CALLES EN ARMENTE.IÑIGOBLAS.Y OTRO
AYTO.AVILA	28-nov-08	710,47	FCL-08 SUBV.INVERSIONES PISTAS BARRIOS
AYTO.AVILA	28-nov-08	34.951,62	FCL-08 SUBV.PLAN SANEAMIENTO INTEGRAL
AYTO.AVILA	28-nov-08	61.508,42	FCL-08 SUBV.PAVIMENTACIÓN BARRIOS ANEXIONADOS
AYTO.AVILA	28-nov-08	62.475,21	FCL-08 SUBV.MEJORA DE ABASTECIMIENTO
AYTO.AVILA	28-nov-08	77.000,00	FCL-08 SUBV.OTRAS INVERSIONES VÍAS PÚBLICAS
AYTO.AVILA	28-nov-08	3.068.087,89	MODIF.INCREM.SUBV.AYTO.AVILA.ARI.CASCO HISTORICO
AYTO.BAHABON DE ESGUEVA	28-nov-08	21.865,96	FCL-08 SUBV.PAV.CALLES,MARGE.IZDA.CTRA.LA ESTACIÓN
AYTO.BARBOLLA	28-nov-08	23.169,29	FCL-08 SUBV.URBANIZ.PARCELA EL SENDERUELO

AYTO.BEMBIBRE	28-nov-08	21.352,50	PRORROGA CONTRATACION AEDLP 2008 P 1/2008
AYTO.BENAVENTE	28-nov-08	1.192,18	PACTO LOCAL-08 ADQUIS.IMPRESORA MULTIF.POLICIA LOC
AYTO.BENAVIDES DE ORBIGO	28-nov-08	28.470,00	PRORROGA CONTRATACION AEDLP 2008 P 1/2008
AYTO.BOCA DE HUERGANO	28-nov-08	28.470,00	PRORROGA CONTRATACION AEDLP 2008 P 1/2008
AYTO.CABEZON DE PISUERGA	28-nov-08	68.730,00	T.E. SERV.AUX. AUTONOMÍA PERSONAL II. FYFTO.
AYTO.CABEZON DE PISUERGA	28-nov-08	131.065,20	T.E. SERV.AUX. AUTONOMÍA PERSONAL II. SALARIOS
AYTO.CACABELOS	28-nov-08	20.435,10	PACTO LOCAL-08 SUBV.COMPRA VEHICULO POLICIA LOCAL
AYTO.CANDELEDA	28-nov-08	9.744,00	PACTO LOCAL-08 SUBV.ADQUIS.PACK MOVIL POLIC.LOCAL
AYTO.CANDELEDA	28-nov-08	20.982,08	PACTO LOCAL-08.REF.CENTRO CULTURAL "LA BARRANCA"
AYTO.CANDELEDA	28-nov-08	276.657,89	FCL-08 SUBV.REHABIL.EDIFICIO PARA DEPENDENC.MUNICI
AYTO.CASTROGONZALO	28-nov-08	53.199,44	FCL-08 SUBV. MEJORAS SANEAMIENTO
AYTO.CERRALBO	28-nov-08	30.000,00	FCL-08 SUBV.POYEC.PAVIM.C/CONSTIT.CASTILLO Y OTRAS
AYTO.CERVERA DE PISUERGA	28-nov-08	126.000,00	FCL-08 SUBV.URBAN.C/LA POZA,REMOD.ALUMBRAD.ARBEJAL
AYTO.CIGALES	28-nov-08	66.798,20	FCL-08 SUBV.ALUMBRADO PUBLICO PASEO DE LA ERMITA
AYTO.CISTIERNA	28-nov-08	28.470,00	PRORROGA CONTRATACION AEDLP 2008 P 1/2008
AYTO.CONDADO DE TREVIÑO	28-nov-08	31.500,00	FCL-08 SUBV.AMPLI.RED ABASTEC.AGUA Y SANEAMIE.LAÑO
AYTO.CONDADO DE TREVIÑO	28-nov-08	35.000,00	FCL-08 SUBV.RENOV.RED DISTRIBUC. VILLANUEVA TOBERA
AYTO.CONGOSTO	28-nov-08	14.844,55	ANTICIPO 100% ELNYE/08/LE/0065
AYTO.CONGOSTO	28-nov-08	21.618,95	ANTICIPO 100% ELNYE/08/LE/0066
AYTO.CONGOSTO	28-nov-08	70.619,00	FCL-08 SUBV.URBA.C/VILLAVER.EN ALMAZCARA 2ªF,FOSA
AYTO.ESPEJON	28-nov-08	56.839,20	FCL-08 SUBV.REHABIL.EDIFICIO PARA CENTRO MAYORES
AYTO.ESPINOSA DE CERRATO	28-nov-08	21.000,00	FCL-08 SUBV.RENOV.REDES SANEA.C/EL ARCO, TRANSCAMP
AYTO.FABERO	28-nov-08	8.541,00	PRORROGA CONTRATACION AEDLP 2008 P 1/2008
AYTO.FABERO	28-nov-08	22.158,91	PACTO LOCAL-08 VEHÍCULO SERVICIOS MUNICIPALES
AYTO.FOLGOSO DE LA RIBERA	28-nov-08	61.703,00	FCL-08 SUBV.INSTALAC.RECREAT.ZONA OCIO RIBERA FOLG
AYTO.FRESNO EL VIEJO	28-nov-08	21.465,65	ANTICIPO 100% ELNYE/08/VA/0022
AYTO.FUENSALDAÑA	28-nov-08	52.080,00	T.E.RECUPERACIÓN CTRA.VIEJA DE MUCIENTES. FYFTO.
AYTO.FUENSALDAÑA	28-nov-08	104.852,16	T.E.RECUPERACIÓN CTRA.VIEJA DE MUCIENTES. SAL.
AYTO.FUENTELAPEÑA	28-nov-08	125.419,93	PACTO LOCAL-08 CONSTRUC.NUEVA CASA CONSIST.1ª FASE
AYTO.FUENTES DE NAVA	28-nov-08	21.927,50	PACTO LOCAL-08 PROLONGAC.Y ACCESO C/HOYO S.PELAYO
AYTO.GARRAFE DE TORIO	28-nov-08	23.106,58	PRORROGA CONTRATACION AEDLP 2008 P 1/2008
AYTO.GAVILANES	28-nov-08	32.398,80	PACTO LOCAL-08 ADQUIS.KIT TELEASIST.PULSERA TELEAS
AYTO.GORDONCILLO	28-nov-08	50.000,00	FCL-08 SUBV.REHABIL.CASA CONSIST.Y MEJORA ACCESIBI
AYTO.GRADEFES	28-nov-08	28.470,00	PRORROGA CONTRATACION AEDLP 2008 P 1/2008
AYTO.GUARDO	28-nov-08	25.876,97	PACTO LOCAL-08.RENOV.PARQUES POLIG. CAMPODON P 71
AYTO.GUIJUELO	28-nov-08	22.328,78	PACTO LOCAL-08 EQUIPAMIENTO PROTECCION CIVIL
AYTO.GUIJUELO	28-nov-08	27.805,76	PACTO LOCAL-08 EQUIPAMIENTO POLICIA LOCAL
AYTO.HERRERA DE PISUERGA	28-nov-08	161.000,00	FCL-08 SUBV.URBANIZACIÓN C/MALLORCA Y OTRAS
AYTO.LA BAÑEZA	28-nov-08	121.592,81	FCL-08 SUBV.REPAR.ALUMBRA.Bª BUENOS AIRES S.MAMES
AYTO.LA CISTERNIGA	28-nov-08	24.185,61	PACTO LOCAL-08.MINITRACTOR HIDROSTATICO X748 4X4
AYTO.LA FREGENEDA	28-nov-08	40.000,00	FCL-08 SUBV.NAVE DESTINADA A ALMAZARA
AYTO.LA LOSA	28-nov-08	36.414,14	FCL-08 SUBV.REFOR.ESCUELAS PARA LOCAL EQUIP.SOCIAL
AYTO.LAGUNA DE DUERO	28-nov-08	139.500,00	T.E.RECUPERACIÓN LOCALES PL.TOROS IV. FYF.
AYTO.LAGUNA DE DUERO	28-nov-08	262.130,40	T.E.RECUPERACIÓN LOCALES PL.TOROS IV. SAL.
AYTO.LLAMAS DE LA RIBERA	28-nov-08	22.400,00	PRORROGA CONTRATACION AEDLP 2008 P 1/2008
AYTO.LLAMAS DE LA RIBERA	28-nov-08	70.000,00	FCL-08 SUBV.CONSTRUC.NAVE PARA ALMACEN DEL AYTO.
AYTO.LOS BALBASES	28-nov-08	76.514,83	PACATO LOCAL-08 ACOND.Y MEJORA TRAVESIA CTRA.LOCA
AYTO.MAJAN	28-nov-08	16.870,00	FCL-08 SUBV.ADQUISIC.NIVELADORA TELESCOP. 3 A 5 M2
AYTO.MANSILLA DE LAS MULAS	28-nov-08	28.470,00	PRORROGA CONTRATACION AEDLP 2008 P 1/2008
AYTO.MANSILLA DE LAS MULAS	28-nov-08	140.000,00	FCL-08 SUBV.URBANIZACIÓN PLAZA DEL GRANO 4ª FASE
AYTO.MANSILLA MAYOR	28-nov-08	68.943,69	FCL-08 SUBV.ADEC.ACCESO ENTOR.MONAS.STA.Mª SANDOVA
AYTO.MEDINA DE POMAR	28-nov-08	19.689,94	PACTO LOCAL-08 ADQUIS. VEHÍCULO POLICÍA LOCAL
AYTO.MEDINA DE POMAR	28-nov-08	22.618,72	PACTO LOCAL-08 PARQUE INFANTIL PLAZA PRADILLOS
AYTO.MEDINA DE RIOSECO	28-nov-08	1.030,40	PACTO LOCAL-08 SUBV.ADQ.ARMAS FUEGO REGLAMENTARIAS
AYTO.MEDINA DE RIOSECO	28-nov-08	23.235,91	PACTO LOCAL-08 MEJORA URBANIZ.Y ALUMBRAD.PUBLICO
AYTO.MEDINA DE RIOSECO	28-nov-08	72.075,00	T.E. RIOSECO FUTURO. FYFTO.
AYTO.MEDINA DE RIOSECO	28-nov-08	131.065,20	T.E. RIOSECO FUTURO. SAL.
AYTO.MEDINA DEL CAMPO	28-nov-08	45.000,00	PACTO LOCAL-08 SUBV. ADQUIS.VEHÍCULO Y MAQUINARIA
AYTO.MEDINA DEL CAMPO	28-nov-08	86.399,17	PACTO LOCAL-08 PROYECTO MODERNIZACIÓN ADMINISTRATI
AYTO.MEDINA DEL CAMPO	28-nov-08	117.211,77	FCL-08 SUBV.PARQUE RECREO LAS SALINAS 2ª FASE
AYTO.MEDINA DEL CAMPO	28-nov-08	133.920,00	T.E.MEDINA 21 II. FYFTO.
AYTO.MEDINA DEL CAMPO	28-nov-08	177.236,31	FCL-08 SUBV.ALBERGUE JUVENIL 2ª FASE.ANUALIDAD 08
AYTO.MEDINA DEL CAMPO	28-nov-08	199.836,53	FCL-08 SUBV.AADQUIS.NAVE SERVIC.MUNICIP.ANUALID 08
AYTO.MEDINA DEL CAMPO	28-nov-08	235.917,36	T.E.MEDINA 21 II. SAL.
AYTO.MELGAR DE FERNAMENTAL	28-nov-08	39.666,49	FCL-08 SUBV. ADECUACIÓN ZONA DE OCIO PARA MAYORES
AYTO.MIRUEÑA DE LOS INFANZONES	28-nov-08	58.498,00	FCL-08 SUBV.PAV.CANAL.AGUA MEJORA RED MILLAN ASTRA
AYTO.MOJADOS	28-nov-08	19.387,70	EXPTE. AEDLI/08/VA/0009
AYTO.MOJADOS	28-nov-08	59.520,00	T.E.REC.LOCALES CENTRO CONVIVENCIA. FYFTO.
AYTO.MOJADOS	28-nov-08	104.852,16	T.E.REC.LOCALES CENTRO CONVIVENCIA. SAL.
AYTO.MORALEJA DE SAYAGO	28-nov-08	58.314,50	FCL-08 SUBV.SUMINIS.MOBILIAR.DIVERSO CENTRO DÍA
AYTO.MORALES DEL VINO	28-nov-08	28.470,00	CONTRATACION INICIAL AEDLI
AYTO.NAVALUENGA	28-nov-08	60.623,31	PACTO LOCAL-08 INFRAESTRUCTURA Y PAVIMENT. 3ª FASE
AYTO.OLMEDO	28-nov-08	52.080,00	T.E.LAS MURALLAS Y ENTORNO MUDEJAS VILLA OLMEDO.F
AYTO.OLMEDO	28-nov-08	104.852,16	T.E.LAS MURALLAS Y ENTORNO MUDEJAS VILLA OLMEDO.S
AYTO.PAJARES DE ADAJA	28-nov-08	29.399,30	FCL-08 SUBV.PAVIMENTACIÓN C/CALZADA
AYTO.PALACIOS DEL SIL	28-nov-08	27.584,00	PRORROGA CONTRATACION AEDLP 2008 P 1/2008
AYTO.PALENCIA	28-nov-08	113.400,00	FCL-08 SUBV.ACOD.ACERAS C/DIEGO LAINES Y OTRAS
AYTO.PALENCIA	28-nov-08	162.643,60	FCL-08 SUBV.ACOND.ACERAS C/INFANTA ISABEL Y OTRAS
AYTO.PALENCIA	28-nov-08	176.145,98	PACTO LOCAL-08 SUBV.ACOND.ACERAS AVDA.SAN TELMO,3F
AYTO.PALENCIA	28-nov-08	193.125,27	FCL-08 SUBV.ACOND.ACERAS C/VIRGEN ESPERANZA Y OTRA
AYTO.PEDROSA DEL PRINCIPE	28-nov-08	73.500,00	FCL-08 SUBV.REFORMA AYUNTAMIENTO 2ª FASE
AYTO.PEGUERINOS	28-nov-08	40.000,00	FCL-08 SUBV.EQUIPAMIENTO CAMIÓN COMPACTADOR GRUA
AYTO.PEÑAFIEL	28-nov-08	226.179,09	FCL-08 SUBV.REFORMA CASA CONSISTORIAL
AYTO.PEÑARANDA DE BRACAMONTE	28-nov-08	273.827,00	FCL-08 SUBV.AMPLIA.REHAB.EDIFICIOS C.CONSIST.3ªDES
AYTO.POMAR DE VALDIVIA	28-nov-08	49.000,00	FCL-08 SUBV.REHAB.CASA CONSIST.FINALIZ 1ªY2ª PLANT
AYTO.PONFERRADA	28-nov-08	180.852,94	FCL-08 SUBV.REMODEL.INTERS.C/D.VICTOR. CON C/MEDIO
AYTO.PRADENA	28-nov-08	24.951,40	ANTICIPO 100% ELNYE/08/SG/0059
AYTO.QUINTANAR DE LA SIERRA	28-nov-08	156.895,14	FCL-08 SUBV.COLECTORES CAMPING Y POLIG.INDUSTRIAL
AYTO.RIAÑO	28-nov-08	28.470,00	PRORROGA CONTRATACION AEDLP 2008 P 1/2008
AYTO.ROBLEDA CERVANTES	28-nov-08	28.470,00	CONTRATACION INICIAL AEDLI
AYTO.SAHAGUN	28-nov-08	28.470,00	PRORROGA CONTRATACION AEDLP 2008 P 1/2008
AYTO.SALAMANCA	28-nov-08	765.559,89	FCL-08 SUBV.URBANIZ.BARRIO SAN JOSÉ PZA.INTERIORES
AYTO.SAN ANDRES DEL RABANEDO	28-nov-08	28.470,00	PRORROGA CONTRATACION AEDLP 2008 P 1/2008
AYTO.SANTA MARIA DE LA ISLA	28-nov-08	46.461,00	FCL-08 SUBV.REPOSICION ALCANTARILLADO
AYTO.SANTA MARIA DEL BERROCAL	28-nov-08	78.400,00	PACTO LOCAL-08 REPAR.CUBIERTA SALON CULTUR.MUNICIP
AYTO.SANTA MARIA LA REAL DE NIEVA	28-nov-08	32.226,40	FCL-08 SUBV.PAVIMENT.C/SOL Y PALACIO DE PARADINAS
AYTO.SANTA MARINA DE REY	28-nov-08	28.469,60	PRORROGA CONTRATACION AEDLP 2008 P 1/2008
AYTO.SANTIBAÑEZ DE LA SIERRA	28-nov-08	34.000,00	FCL-08 SUBV.EQUIPAM.EDIFICIO AYUNTAMIENTO.MOBILIAR
AYTO.SANTIBAÑEZ DE VIDRIALES	28-nov-08	129.632,57	FCL-08 SUBV.MEJORAS INFRAEST.SANEAM.ABASTEC.Y OTRO
AYTO.SEGOVIA	28-nov-08	180.000,00	PACTO LOCAL-08 SUBV.ADQ.EQUIP.INFRAES.EXTINC.INCEN
AYTO.SEGOVIA	28-nov-08	599.999,00	PACTO LOCAL-08 CONST.EDIFI.PROT.CIVIL,PARQUE BOMB.
AYTO.SOTILLO DE LA RIBERA	28-nov-08	62.998,07	FCL-08 SUBV.URBANIZ.TERRENO ANEXOS NUEVO COLEGIO
AYTO.TAMARON	28-nov-08	20.931,92	FCL-08 SUBV.INSTAL.ALUMBRADO PUBLICO Y SOTERRAMIEN
AYTO.TERRADILLOS	28-nov-08	34.476,00	ANTICIPO 100% ELNYE/08/SA/0220
AYTO.TORENO	28-nov-08	19.000,00	PRORROGA CONTRATACION AEDLP 2008 P 1/2008
AYTO.TORENO	28-nov-08	162.396,43	FCL-08 SUBV.URBANIZACION BARRIO LAS OBRAS 2ª FASE
AYTO.TORO	28-nov-08	28.559,72	PACTO LOCAL-08.PAV.BARRIO EUSEBIO Y MEJ.ALUMBRADO
AYTO.TRABAZOS	28-nov-08	87.696,00	PACTO LOCAL-08 CERRAM.CENTRO USOS MUL.NUEZ ALISTE
AYTO.TUDELA DE DUERO	28-nov-08	78.120,00	T.E.TUDELA DE DUERO ACCESIBLE. FYFTO.
AYTO.TUDELA DE DUERO	28-nov-08	157.278,24	T.E.TUDELA DE DUERO ACCESIBLE. SAL.
AYTO.VAL DE SAN LORENZO	28-nov-08	22.776,00	PRORROGA CONTRATACION AEDLP 2008 P 1/2008
AYTO.VALDEPOLO	28-nov-08	22.481,81	PRORROGA CONTRATACION AEDLP 2008 P 1/2008
AYTO.VALLADOLID	28-nov-08	382.835,54	PACTO LOCAL-08.URB.CALLE DUQUE DE LA VICTORIA
AYTO.VALLE DE MENA	28-nov-08	1.655,61	T.E. SANTA ANA EXPTE. 09/00006/2007
AYTO.VALVERDE DE LA VIRGEN	28-nov-08	28.470,00	PRORROGA CONTRATACION AEDLP 2008 P 1/2008
AYTO.VIANA DE CEGA	28-nov-08	54.453,30	FCL-08 SUBV.REMODELACIÓN CAMPO DE FUTBOL
AYTO.VILLADANGOS DEL PARAMO	28-nov-08	14.654,70	PRORROGA CONTRATACION AEDLP 2008 P 1/2008
AYTO.VILLALON DE CAMPOS	28-nov-08	55.800,00	T.E. TIERRA DE CAMPOS: MNTO. EDIFICIOS. FYFTO.
AYTO.VILLALON DE CAMPOS	28-nov-08	104.852,16	T.E. TIERRA DE CAMPOS: MNTO. EDIFICIOS. SAL.
AYTO.VILLALON DE CAMPOS	28-nov-08	145.154,58	FCL-08 SUBV.ABASTECIMIEN.Y SANEAMIENTO.C/VICTORIA
AYTO.VILLAQUILAMBRE	28-nov-08	10.676,25	PRORROGA CONTRATACION AEDLP 2008 P 1/2008
AYTO.VILLARCAYO	28-nov-08	105.876,68	FCL-08 SUBV.COMPRA CAMION SERV.AGUA,LIMPIEZA OTROS
DIPUTACION PROV.PALENCIA	28-nov-08	26.622,00	PACTO LOCAL-08.ASCENSOR LA CASONA CERVERA PISUERGA
DIPUTACION PROV.PALENCIA	28-nov-08	39.826,47	PACTO LOCAL-08.MOBILIARIO URBANO PROV. PALENCIA

DIPUTACION PROV.PALENCIA	28-nov-08	71.129,89	PACTO LOCAL-08.INSTALAC.RESID.MAYORES SAN TELMO
DIPUTACION PROV.VALLADOLID	28-nov-08	66.185,00	T.E.TTO. Y RESTAURACIÓN DEL PATRIMONIO DOCUMENTAL
DIPUTACION PROV.VALLADOLID	28-nov-08	131.065,20	T.E.TTO. Y RESTAURAC.DEL PATRIMONIO DOCUMENTAL.SAL
AYTO.AGUILAR DE CAMPOO	01-dic-08	28.470,00	DISPOSICION EXPTE. AEDLP/08/PA/0013
AYTO.AVILA	01-dic-08	175.000,00	SUBV.D.FINANC.III F.REST.PALAC.VERDUGO.AJ.20.11.08
AYTO.BECERRIL DE CAMPOS	01-dic-08	28.470,00	DISPOSICION EXPTE. AEDLP/08/PA/0008
AYTO.CARRION DE LOS CONDES	01-dic-08	28.470,00	DISPOSICION EXPTE. AEDLP/08/PA/0010
AYTO.CERVERA DE PISUERGA	01-dic-08	28.470,00	DISPOSICION EXPTE. AEDLP/08/PA/0003
AYTO.FROMISTA	01-dic-08	26.000,00	DISPOSICION EXPTE. AEDLP/08/PA/0006
AYTO.FUENTES DE NAVA	01-dic-08	28.470,00	DISPOSICION EXPTE. AEDLP/08/PA/0005
AYTO.GRIJOTA	01-dic-08	28.470,00	DISPOSICION EXPTE. AEDLP/08/PA/0001
AYTO.LOS SANTOS	01-dic-08	25.378,45	ANTICIPO 100% ELNYE/08/SA/0191
AYTO.OSORNO LA MAYOR	01-dic-08	28.470,00	DISPOSICION EXPTE. AEDLP/08/PA/0009
AYTO.PALENCIA	01-dic-08	85.410,00	DISPOSICION EXPTE. AEDLP/08/PA/0002
AYTO.PALENCIA	01-dic-08	162.859,60	FCL-08 SUBV.REMOD.CAMPO FUTBOL SAN TELMO CESPED
AYTO.PAREDES DE NAVA	01-dic-08	28.470,00	DISPOSICION EXPTE. AEDLP/08/PA/0011
AYTO.PEÑARANDA DE BRACAMONTE	01-dic-08	3.142,80	LIQUIDACION ELEX/08/SA/0036
AYTO.RENEDO DE LA VEGA	01-dic-08	27.147,14	DISPOSICION EXPTE. AEDLP/08/PA/0004
AYTO.SALDAÑA	01-dic-08	28.470,00	DISPOSICION EXPTE. AEDLP/08/PA/0015
AYTO.SORIA	01-dic-08	101.353,00	FCL-08 SUBV.ACONDIC.MONTE VALONSADERO
AYTO.SORIA	01-dic-08	200.501,87	FCL-08 SUBV.PAVIMENTACIÓN ACERAS 2008
AYTO.SORIA	01-dic-08	230.020,00	FCL-08 SUBV.ACONDICION. CENTRO CIVICO
AYTO.TORQUEMADA	01-dic-08	28.470,00	DISPOSICION EXPTE. AEDLP/08/PA/0014
AYTO.VILLARRAMIEL	01-dic-08	28.470,00	DISPOSICION EXPTE. AEDLP/08/PA/0012
DIPUTACION PROV.PALENCIA	01-dic-08	85.410,00	DISPOSICION EXPTE. AEDLP/08/PA/0007
DIPUTACION PROV.VALLADOLID	01-dic-08	259.946,57	U.P.D. VALLADOLID-PROVINCIA
AYTO. SAN CRISTOBAL DE LA CUESTA	02-dic-08	4.778,48	ESTIM.RECURSO ALZ:AEDL/04/SA/0001/ALZ/2005/0046
AYTO.AGREDA	02-dic-08	28.470,00	AEDLP/08/SO/8 PRORROG AGENTES EMPLEO DESARR LOCAL
AYTO.ARCOS DE JALON	02-dic-08	28.470,00	AEDLP/08/SO/6 PRORROG AGENTES EMPLEO DESARR LOCAL
AYTO.AREVALO	02-dic-08	27.040,00	SUBVENCIONES PARA LA CONTRATACIÓN DE PRÓRROGAS DE
AYTO.AVILA	02-dic-08	98.013,66	SUBVENCIONES PARA LA CONTRATACIÓN DE PRÓRROGAS DE

AYTO.AVILA	02-dic-08	121.251,64	FCL-08 SUBV.PLAN ACERAS
AYTO.BENAVENTE	02-dic-08	190.016,25	FCL-08 SUBV.REHAB.CENTRO CIVICO SOCIAL EL FERIAL
AYTO.BERLANGA DE DUERO	02-dic-08	28.470,00	AEDLP/08/SO/3 PRORROG AGENTES EMPLEO DESARR LOCAL
AYTO.BOCA DE HUERGANO	02-dic-08	51.534,00	FCL-08 SUBV.CALLE PORTILLA DE LA REINA
AYTO.CABEZAS DEL VILLAR	02-dic-08	42.476,00	FCL-08 SUBV.PAVIMENTACIÓN CALLES
AYTO.CABREJAS DEL PINAR	02-dic-08	28.470,00	AEDLP/08/SO/9 PRORROG AGENTES EMPLEO DESARR LOCAL
AYTO.CAMPONARAYA	02-dic-08	125.000,00	FCL-08 SUBV.EDIFIC.MULTIPLES:1FASE,EDIFIC.3,CONSUL
AYTO.CANDELEDA	02-dic-08	28.470,00	SUBVENCIONES PARA LA CONTRATACIÓN DE PRÓRROGAS DE
AYTO.CANICOSA DE LA SIERRA	02-dic-08	70.000,00	FCL-08 SUBV.PAVIMENTACIÓN CALLES
AYTO.CARBAJALES DE ALBA	02-dic-08	27.442,34	FCL-08 SUBV.FASE 3ª CERRAM.POLIDEPORT.Y VESTUARIOS
AYTO.CASTRONUÑO	02-dic-08	31.748,11	FCL-08 SUBV.CENTRO SOCIAL PARA 3ª EDAD. 3ª FASE
AYTO.CEBREROS	02-dic-08	10.389,44	SUBVENCIONES PARA LA CONTRATACIÓN DE PRÓRROGAS DE
AYTO.COVALEDA	02-dic-08	28.470,00	AEDLP/08/SO/11 PRORROG AGENTES EMPLEO DESARR LOCAL
AYTO.CUBILLOS DEL SIL	02-dic-08	73.080,00	FCL-08 SUBV.APARCAMIENTO CALLE EL BAHILLO
AYTO.CUELLAR	02-dic-08	163.757,55	FCL-08 SUBV.SUPRE.BARRERAS ADECUAC.IGLES.S.ESTEBAN
AYTO.DURUELO DE LA SIERRA	02-dic-08	24.100,00	AEDLP/08/SO/5 PRORROG AGENTES EMPLEO DESARR LOCAL
AYTO.EL BURGO DE OSMA	02-dic-08	22.710,40	AEDLP/08/SO/7 PRORROG AGENTES EMPLEO DESARR LOCAL
AYTO.EL HORNILLO	02-dic-08	24.960,00	SUBVENCIONES PARA LA CONTRATACIÓN DE PRÓRROGAS DE
AYTO.FONTIVEROS	02-dic-08	54.397,17	FCL-08 SUBV.REFORM.MEJORA INSTALAC.MUNIC.SERV.PUBL
AYTO.FUENTESAUCO	02-dic-08	148.376,90	FCL-08 SUBV.ACONDICIONAMIENTO PLAZA STA.MARÍA
AYTO.FUENTESPINA	02-dic-08	35.409,95	FCL-08 SUBV.PAVIMENTACIÓN CALLE SENDA VALDECAÑAS
AYTO.GAVILANES	02-dic-08	24.960,00	SUBVENCIONES PARA LA CONTRATACIÓN DE PRÓRROGAS DE
AYTO.GOTARRENDURA	02-dic-08	28.470,00	SUBVENCIONES PARA LA CONTRATACIÓN DE PRÓRROGAS DE
AYTO.HOYOS DEL ESPINO	02-dic-08	23.600,00	SUBVENCIONES PARA LA CONTRATACIÓN DE PRÓRROGAS DE
AYTO.LA HIJA DE DIOS	02-dic-08	21.000,00	FCL-08 SUBV.PAVIMENTACIÓN CALLE LOS MOLINOS
AYTO.LANZAHITA	02-dic-08	28.470,00	SUBVENCIONES PARA LA CONTRATACIÓN DE PRÓRROGAS DE
AYTO.LAS NAVAS DEL MARQUES	02-dic-08	28.470,00	SUBVENCIONES PARA LA CONTRATACIÓN DE PRÓRROGAS DE
AYTO.MIÑO DE MEDINACELI	02-dic-08	44.100,00	FCL-08 SUBV.ADECUA.INMUEBLE PARA EXPOS.VALLE AMBRO
AYTO.NAVALENO	02-dic-08	9.240,00	FCL-08 SUBV.REPARAC.CONSERV.POLIDEPORTIVO MUNICIPA
AYTO.PIEDRALAVES	02-dic-08	28.470,00	SUBVENCIONES PARA LA CONTRATACIÓN DE PRÓRROGAS DE
AYTO.SAN MIGUEL DEL ARROYO	02-dic-08	99.688,88	FCL-08 SUBV.URBAN.C/ARENAL Y DE CAMINO SANTIAGO

AYTO.SAN PEDRO MANRIQUE	02-dic-08	28.470,00	AEDLP/08/SO/10 PRORROG AGENTES EMPLEO DESARR LOCAL
AYTO.SORIA	02-dic-08	28.470,00	AEDLP/08/SO/2 PRORROG AGENTES EMPLEO DESARR LOCAL
AYTO.SOTOSALBOS	02-dic-08	56.000,00	FCL-08 SUBV.REHAB.PLAZA MAYOR ACOND.ALREDED.IGLESI
AYTO.TIÑOSILLOS	02-dic-08	28.388,00	SUBVENCIONES PARA LA CONTRATACIÓN DE PRÓRROGAS DE
AYTO.VALENCIA DE DON JUAN	02-dic-08	162.551,76	FCL-08 SUBV.ACOND.ESPACIOS COMPLEJO LA ISLA Y OTRO
AYTO.VALLADOLID	02-dic-08	70.494,00	TE TURISMO LOCAL III DESCONCENTRACION DE CREDITO
AYTO.VALLADOLID	02-dic-08	117.490,00	TE SERVICIOS COM II DESCONCENTRACION DE CREDITO
AYTO.VALLADOLID	02-dic-08	157.278,24	TE TURISMO LOCAL III DESCONCENTRACION DE CREDITO
AYTO.VALLADOLID	02-dic-08	234.980,00	TE MANTENIMIENTO Y ACC DESCONCENTRACION DE CREDITO
AYTO.VALLADOLID	02-dic-08	262.130,40	TE SERVICIOS COM II DESCONCENTRACION DE CREDITO
AYTO.VALLADOLID	02-dic-08	524.260,80	TE MANTENIMIENTO Y ACC DESCONCENTRACION DE CREDITO
AYTO.VILLALUENGA DE LA VEGA	02-dic-08	122.500,00	FCL-08 SUBV.REHABILITAC.REFORMA CASA CONSISTORIAL
AYTO.VINUESA	02-dic-08	28.000,00	AEDLP/08/SO/1 PRORROG AGENTES EMPLEO DESARR LOCAL
DIPUTACION PROV.AVILA	02-dic-08	27.060,00	FCL-08 SUBV.VARIAS OBRAS PROVINCIA DE AVILA
DIPUTACION PROV.AVILA.	02-dic-08	33.110,00	FCL-08 SUBV.VARIAS OBRAS PROVINCIA DE AVILA
DIPUTACION PROV.BURGOS	02-dic-08	114.938,88	FCL-08 SUBV.VARIAS OBRAS PROVINCIA DE BURGOS
DIPUTACION PROV.BURGOS	02-dic-08	140.913,44	FCL-08 SUBV.VARIAS OBRAS PROVINCIA DE BURGOS
DIPUTACION PROV.BURGOS	02-dic-08	641.304,66	FCL-08 SUBV.VARIAS OBRAS PROVINCIA DE BURGOS
DIPUTACION PROV.LEON	02-dic-08	62.428,00	FCL-08 SUBV.VARIAS OBRAS PROVINCIA DE LEÓN
DIPUTACION PROV.LEON	02-dic-08	248.154,15	FCL-08 SUBV.VARIAS OBRAS PROVINCIA DE LEÓN
DIPUTACION PROV.LEON.	02-dic-08	877.220,18	FCL-08 SUBV.VARIAS OBRAS PROVINCIA DE LEON
DIPUTACION PROV.PALENCIA	02-dic-08	26.720,00	FCL-08 SUBV.VARIAS OBRAS PROVINCIA DE PALENCIA
DIPUTACION PROV.PALENCIA	02-dic-08	49.150,00	FCL-08 SUBV.VARIAS OBRAS PROVINCIA DE PALENCIA
DIPUTACION PROV.PALENCIA	02-dic-08	152.682,50	FCL-08 SUBV. VARIAS OBRAS PROVINCIA PALENCIA
DIPUTACION PROV.SALAMANCA	02-dic-08	14.043,28	FCL-08 SUBV.VARIAS OBRAS PROVINCIA DE SALAMANCA
DIPUTACION PROV.SALAMANCA	02-dic-08	239.082,82	FCL-08 SUBV.VARIAS OBRAS PROVINCIA DE SALAMANCA
DIPUTACION PROV.SALAMANCA	02-dic-08	629.615,59	FCL-08 SUBV.VARIAS OBRAS PROVINCIA DE SALAMANCA
DIPUTACION PROV.SEGOVIA	02-dic-08	54.673,56	PACTO LOCAL-08 GASTO NUEVO PERSONAL.TECNIC.ADMON.G
DIPUTACION PROV.SEGOVIA	02-dic-08	88.587,69	PACTO LOCAL-08 CERRAM. Y RESTAU.EDIFI.EL SOTILLO
DIPUTACION PROV.SORIA	02-dic-08	100.450,00	FCL-08 SUBV.VARIAS OBRAS PROVINCIA DE SORIA
DIPUTACION PROV.SORIA	02-dic-08	102.749,16	FCL-08 SUBV.VARIAS OBRAS PROVINCIA DE SORIA

DIPUTACION PROV.SORIA	02-dic-08	120.699,60	FCL-08 SUBV.VARIAS OBRAS PROVINCIA DE SORIA
DIPUTACION PROV.SORIA	02-dic-08	304.422,29	FCL-08 SUBV.VARIAS OBRAS PROVINCIA DE SORIA
DIPUTACION PROV.VALLADOLID	02-dic-08	307.285,52	PACTO LOCAL-08 VP.4501 TRAV.FUENSALD.A VP3040 RENE
DIPUTACION PROV.VALLADOLID	02-dic-08	123.724,04	FCL-08 SUBV.VARIAS OBRAS PROVINCIA DE VALLADOLID
DIPUTACION PROV.ZAMORA	02-dic-08	79.283,87	FCL-08 SUBV.VARIAS OBRAS PROVINCIA DE ZAMORA
DIPUTACION PROV.ZAMORA	02-dic-08	161.762,26	FCL-08 SUBV.VARIAS OBRAS PROVINCIA DE ZAMORA
DIPUTACION PROV.ZAMORA	02-dic-08	176.194,48	FCL-08 SUBV.VARIAS OBRAS PROVINCIA DE ZAMORA
DIPUTACION PROV.ZAMORA	02-dic-08	224.635,92	FCL-08 SUBV.VARIAS OBRAS PROVINCIA DE ZAMORA
DIPUTACION PROV.ZAMORA	02-dic-08	714.873,45	FCL-08 SUBV.VARIAS OBRAS PROVINCIA DE ZAMORA
AYTO.AVILA	03-dic-08	82.822,00	AYTO. DE AVILA- 3ª ADDENDA AL CONVENIO COLAB.
AYTO.AVILA	03-dic-08	159.268,20	PACTO LOCAL-08 INVERSIONES PLAN SAN ESTEBAN 2 FASE
AYTO.BURGOS	03-dic-08	59.306,00	AYTO. BURGOS - 3ª ADDENDA CONVENIOS EE.LL.
AYTO.FOLGOSO DE LA RIBERA	03-dic-08	389.941,00	SUBV.D.PROY.PABELLON DEPORT.CUBIERTO.AJ.6.11.08.
AYTO.GUARDO	03-dic-08	22.024,80	DISPOSICION EXPTE. AEDLI/08/PA/0006
AYTO.LAGUNA DE DUERO	03-dic-08	38.564,00	AYTO. LAGUNA DE DUERO- 3ª ADDENDA CONVENIOS EE.LL.
AYTO.MATALLANA DE TORIO	03-dic-08	316.788,00	SUBV.D.FINANC.PROY.POLIDEPORTIVO.MUNIC.AJ.6.11.08.
AYTO.MATALLANA DE TORIO	03-dic-08	451.414,00	SUBV.D.OBRAS CAMPING.MUNIC.1-2.F.AJ.13.11.08.
AYTO.PALENCIA	03-dic-08	42.204,00	AYTO. DE PALENCIA - 3ª ADDENDA CONVENIOS EE.LL.
AYTO.PONFERRADA	03-dic-08	70.366,00	AYTO. DE PONFERRADA -3ª ADDENDA CONVENIOS EE.LL.
AYTO.SEGOVIA	03-dic-08	91.226,00	AYTO. DE SEGOVIA - 3ª ADDENDA CONVENIOS EE.LL.
AYTO.SORIA	03-dic-08	38.564,00	AYTO. DE SORIA - 3ª ADDENDA CONVENIOS EE.LL.
AYTO.VALLADOLID	03-dic-08	1.379,02	TE PARQUES Y JARD. III ACT. SALARIOS 1ª Y 2ª FASE
AYTO.VALLADOLID	03-dic-08	4.044,85	ET ENERGIAS REN. II ACT. DE SALARIOS 2ª Y 3ª FASE
DIPUTACION PROV.AVILA	03-dic-08	8.756,44	47/08 AT AYUDAS ACTUALI.EXPLOTA.Y DIGITA.ENCUESTA
DIPUTACION PROV.AVILA	03-dic-08	42.204,00	DIPUTACIÓN DE ÁVILA - 3ª ADDENDA CONVENIOS EE.LL.
DIPUTACION PROV.BURGOS	03-dic-08	8.756,44	47/08 AT AYUDAS ACTUALI.EXPLOTA.Y DIGITA.ENCUESTA
DIPUTACION PROV.LEON	03-dic-08	8.756,44	47/08 AT AYUDAS ACTUALI.EXPLOTA.Y DIGITA.ENCUESTA
DIPUTACION PROV.PALENCIA	03-dic-08	8.756,44	47/08 AT AYUDAS ACTUALI.EXPLOTA.Y DIGITA.ENCUESTA
DIPUTACION PROV.PALENCIA	03-dic-08	56.940,00	DISPOSICION EXPTE. AEDLI/08/PA/0004
DIPUTACION PROV.SALAMANCA	03-dic-08	2.787,27	T.E. MEJORANDO NORDESTE ACT. SALARIAL 1ª, 2ª FASE
DIPUTACION PROV.SALAMANCA	03-dic-08	8.756,44	47/08 AT AYUDAS ACTUALI.EXPLOTA.Y DIGITA.ENCUESTA

DIPUTACION PROV.SALAMANCA	03-dic-08	107.120,00	DIPUTACIÓN SALAMANCA - 3ª ADDENDA CONVENIOS EE.LL.
DIPUTACION PROV.SEGOVIA	03-dic-08	8.756,44	47/08 AT AYUDAS ACTUALI.EXPLOTA.Y DIGITA.ENCUESTA
DIPUTACION PROV.SORIA	03-dic-08	8.756,44	47/08 AT AYUDAS ACTUALI.EXPLOTA.Y DIGITA.ENCUESTA
DIPUTACION PROV.SORIA	03-dic-08	42.204,00	DIPUTACIÓN DE SORIA -3ª ADDENDA CONVENIOS EE.LL.
DIPUTACION PROV.VALLADOLID	03-dic-08	6.344,40	ET HOSPITAL VIEJO VI ACT. DE SALARIOS 2ª Y 3ª FASE
DIPUTACION PROV.VALLADOLID	03-dic-08	8.756,44	47/08 AT AYUDAS ACTUALI.EXPLOTA.Y DIGITA.ENCUESTA
DIPUTACION PROV.ZAMORA	03-dic-08	8.756,44	47/08 AT AYUDAS ACTUALI.EXPLOTA.Y DIGITA.ENCUESTA
DIPUTACION PROV.ZAMORA	03-dic-08	52.380,00	DIPUTACIÓN DE ZAMORA- 3ª ADDENDA CONVENIOS EE.LL.
AYTO.ALDEAMAYOR DE SAN MARTIN	04-dic-08	24.679,51	EXPTE. AEDLP/08/VA/0010 ANTICIPO
AYTO.BRIVIESCA	04-dic-08	308,06	E.T. CASA DE LOS SALAMANCA EXPTE. Nº 05/2006
AYTO.CARBAJOSA DE LA SAGRADA	04-dic-08	28.470,00	SUBVENCION AEDLI/08/SA/0018 AYTO. CARBAJOSA LA SAG
AYTO.CARPIO DEL CAMPO	04-dic-08	28.470,00	EXPTE. AEDLP/08/VA/0004 ANTICIPO
AYTO.CASAVIEJA	04-dic-08	24.960,00	SUBVENCIÓN CONTRATACIÓN AEDL INICIALES - ÁMBITO
AYTO.CASTROMONTE	04-dic-08	24.000,00	EXPTE. AEDLP/08/VA/0023 ANTICIPO
AYTO.CERVILLEGO DE LA CRUZ	04-dic-08	4.500,00	EXPTE.ELEX/08/VA/0007
AYTO.CIUDAD RODRIGO	04-dic-08	28.469,00	SUBVENCION AEDLI/08/SA/0013 AYTO. CIUDAD RODRIGO
AYTO.COGECES DEL MONTE	04-dic-08	28.470,00	EXPTE. AEDLP/08/VA/0011 ANTICIPO
AYTO.CONDADO TREVIÑO	04-dic-08	28.470,00	AEDLI/08/BU/3,6,8,10,11,13 Y 18
AYTO.EL TIEMBLO	04-dic-08	28.470,00	SUBVENCIÓN CONTRATACIÓN AEDL INICIALES - ÁMBITO
AYTO.ESPINOSA DE VILLAGONZALO	04-dic-08	48.196,40	FCL-08 SUBV.NUEVO EDIF.MULTIPLE AYTO.CONSULT.OTROS
AYTO.FUENTES DE OÑORO	04-dic-08	23.548,11	SUBVENCION AEDLI/08/SA/0017 AYTO. FUENTES DE OÑORO
AYTO.GARRAY	04-dic-08	28.470,00	AEDLI/08/SO/4 PRORROG AGENTES EMPLEO DESARR LOCAL
AYTO.HOYO DE PINARES	04-dic-08	12.618,00	EXPTE.ELEX/08/AV/0027
AYTO.LA POVEDA DE SORIA	04-dic-08	4.570,20	EXPTE.ELEX/08/SO/0013
AYTO.LAGUNA DE DUERO	04-dic-08	4.358,37	ET PARQUE EL VILLAR. ACT. SAL. 3ª Y 4ª FASE
AYTO.LEON	04-dic-08	473.701,58	MODIF.ANUALID.SUBV.AYTO LEON. ARI. EL EJIDO
AYTO.MATAPOZUELOS	04-dic-08	26.446,36	EXPTE. AEDLP/08/VA/0018 ANTICIPO
AYTO.MEDINA DE RIOSECO	04-dic-08	27.160,00	EXPTE. AEDLP/08/VA/0020 ANTICIPO
AYTO.MEDINA DEL CAMPO	04-dic-08	28.470,00	EXPTE. AEDLP/08/VA/0007 ANTICIPO
AYTO.MORILLE	04-dic-08	28.470,00	SUBVENCION AEDLI/08/SA/0014 AYTO. MORILLE
AYTO.PAJARES DE LA LAGUNA	04-dic-08	28.470,00	SUBVENCION AEDLI/08/SA/0006 AYTO. PAJARES DE LA LA
AYTO.PEÑAFIEL	04-dic-08	22.763,53	EXPTE. AEDLP/08/VA/0027 ANTICIPO
AYTO.PIEDRAHITA	04-dic-08	21.864,96	SUBVENCIÓN CONTRATACIÓN AEDL INICIALES - ÁMBITO
AYTO.QUINTANAR DE LA SIERRA	04-dic-08	28.470,00	AEDLI/08/BU/3,6,8,10,11,13 Y 18
AYTO.SAHAGUN	04-dic-08	4.751,10	EXPTE.ELEX/08/LE/0037
AYTO.SALAS DE LOS INFANTES	04-dic-08	28.470,00	AEDLI/08/BU/3,6,8,10,11,13 Y 18
AYTO.SAN LEONARDO DE YAGUE	04-dic-08	28.470,00	AEDLI/08/SO/11 PRORROG AGENTES EMPLEO DESARR LOCAL
AYTO.SAN MIGUEL DEL ARROYO	04-dic-08	28.470,00	EXPTE. AEDLP/08/VA/0013 ANTICIPO
AYTO.SEGOVIA	04-dic-08	2.379,15	ACTUALIZACION SALARIAL 3ªFASE ET.MUNICIPAL SEGOVIA
AYTO.SERRADILLA DEL ARROYO	04-dic-08	22.776,00	SUBVENCION AEDLI/08/SA/0025 AYTO. SERRADILLA DEL A
AYTO.TERRADILLOS	04-dic-08	21.920,00	SUBVENCION AEDLI/08/SA/0007 AYTO. TERRADILLOS
AYTO.VAL DE SAN LORENZO	04-dic-08	4.751,10	EXPTE.ELEX/08/LE/0019
AYTO.VALDESTILLAS	04-dic-08	9.429,30	EXPTE.ELEX/08/VA/0046
AYTO.VALVERDE DE LA VIRGEN	04-dic-08	4.108,50	EXPTE.ELEX/08/LE/0020
AYTO.VILLALON DE CAMPOS	04-dic-08	28.470,00	EXPTE. AEDLP/08/VA/0019 ANTICIPO
AYTO.VILLARDECIERVOS	04-dic-08	4.253,40	LIQUIDACION ELEX/08/ZA/0024
AYTO.VILLARINO	04-dic-08	28.470,00	SUBVENCION AEDLI/08/SA/0020 AYTO. VILLARINO DE LOS
AYTO.VILLORIA	04-dic-08	18.155,62	EXPTE.ELNYE/08/SA/0241
AYTO.VILLORIA	04-dic-08	18.155,62	EXPTE.ELNYE/08/SA/0240
DIPUTACION PROV.AVILA	04-dic-08	28.470,00	SUBVENCIÓN CONTRATACIÓN AEDL INICIALES - ÁMBITO
DIPUTACION PROV.AVILA	04-dic-08	56.460,67	ANTICIPO 100% EXPTE:065/2008/OPEA /AV
DIPUTACION PROV.AVILA	04-dic-08	14.520,00	FCL-08 SUBV.PAVIME.C/RONDA Y OTRAS S.TOMÉ ZABARCOS
DIPUTACION PROV.AVILA	04-dic-08	40.262,23	FCL-08 SUBV.VARIAS OBRAS PROVINCIA DE ÁVILA
DIPUTACION PROV.BURGOS	04-dic-08	85.410,00	AEDLI/08/BU/3,6,8,10,11,13 Y 18
DIPUTACION PROV.BURGOS	04-dic-08	68.842,24	FCL-08 SUBV.VARIAS OBRAS PROVINCIA DE BURGOS
DIPUTACION PROV.BURGOS.	04-dic-08	78.765,63	FCL-08 SUBV.VARIAS OBRAS PROVINCIA DE BURGOS
DIPUTACION PROV.LEON	04-dic-08	553.856,69	PACTO LOCAL-08 CONCER.PLAZAS PERSON.ENFEMED.MENTAL
DIPUTACION PROV.PALENCIA	04-dic-08	46.126,69	PACTO LOCAL-08 G.PERSO.FUNCIO.ASISTENC.LETRADA
DIPUTACION PROV.PALENCIA	04-dic-08	53.701,96	PACTO LOCAL-08 G.PERSO.FUNCIO.SECRET.INTER.ARQUIT
DIPUTACION PROV.PALENCIA	04-dic-08	484.624,61	PACTO LOCAL-08 CONCER.PLAZAS PERSON.ENFEMED.MENTAL
DIPUTACION PROV.PALENCIA	04-dic-08	33.332,75	FCL-08 SUBV.VARIAS OBRAS PROVINCIA DE PALENCIA
DIPUTACION PROV.PALENCIA	04-dic-08	163.089,05	FCL-08 SUBV.VARIAS OBRAS PROVINCIA DE PALENCIA
DIPUTACION PROV.SEGOVIA	04-dic-08	33.162,00	PACTO LOCAL-08 G.PERSO.FUNCION.:INVENT.BIENES E.L.
DIPUTACION PROV.SORIA	04-dic-08	207.696,26	PACTO LOCAL-08 CONCER.PLAZAS PERSON.ENFEMED.MENTAL
DIPUTACION PROV.VALLADOLID	04-dic-08	92.927,71	ANTICIPO 100%. EXPTE 071/2008/OPEA/VA
DIPUTACION PROV.VALLADOLID	04-dic-08	366.384,00	FCL-08 SUBV.VARIAS OBRAS PROVINCIA DE VALLADOLID
E.L.M.SANTA ESPINA	04-dic-08	28.470,00	EXPTE. AEDLP/08/VA/0024 ANTICIPO
AYTO. DE CORDOVILLA LA REAL	05-dic-08	54.027,43	FCL-08 SUBV.SUMIN.ELECTRI.BODEGAS ESTAC.REPETI.TV
AYTO. DE PEDROSA DE DUERO	05-dic-08	82.250,00	FCL-08 SUBV.URBANIZ.C/EGIDO EN PEDROSA DE DUERO,1F
AYTO.ALFOZ DE BRICIA	05-dic-08	20.117,75	SUBV. DIRECTA ZIS ESPACIOS NATURALES.AC.04.12.08
AYTO.ARANDA DE DUERO	05-dic-08	39.918,00	AYTO. DE ARANDA DE DUERO. 3ª ADDENDA CONV. EE.LL.
AYTO.AREVALO	05-dic-08	41.676,58	PACTO LOCAL-08 REMODELAC.FRONTÓN MUNICIPAL
AYTO.AREVALO DE LA SIERRA	05-dic-08	30.000,00	SUBV. DIRECTA ZIS ESPACIOS NATURALES.AC.04.12.08
AYTO.AYLLON	05-dic-08	18.009,50	FCL-08 SUBV.COMPRA CAMIÓN PARA USOS MULTIPLES
AYTO.BASCONCILLOS DE TOZO	05-dic-08	57.402,53	SUBV. DIRECTA ZIS ESPACIOS NATURALES.AC.04.12.08
AYTO.BENAVENTE	05-dic-08	30.000,00	SUB.D.AYTO.BENAVENTE.REH.TEATRO R.SOFIA.AJ.4.12.08
AYTO.BENAVENTE	05-dic-08	70.137,43	FCL-08 SUBV.COMPLEM.ACONDIC.C.CIVICO SOCIAL 1 SEPA
AYTO.BOCEGUILLAS	05-dic-08	67.000,00	FCL-08 SUBV.ADECUAC.EDIFICIO USO SOCIOCULTURAL
AYTO.CACABELOS	05-dic-08	298.829,97	FCL-08 SUBV.RENOV.MEJORA ALUMBRADO PUBLICO QUILÓS
AYTO.CALAHORRA DE BOEDO	05-dic-08	25.000,00	FCL-08 SUBV.CENTRO SOCIAL CULTURAL 2 FASE
AYTO.CALZADA DE VALDUNCIEL	05-dic-08	28.106,10	PACTO LOCAL-08 GIMNASIO Y PISTA SQUASH EN POLIDEP.
AYTO.CANDELARIO	05-dic-08	42.070,00	PACTO LOCAL-08 REPARAC.CUBIERTA CASA CONSISTORIAL
AYTO.CANTALAPIEDRA	05-dic-08	151.534,00	FCL-08 SUBV.REFORMA Y REHAB.CASA CONSISTORIAL 1ªF
AYTO.CARRASCAL DEL RIO	05-dic-08	62.289,79	FCL-08 SUBV.RESTAURACIÓN CASA CONSISTORIAL
AYTO.CASTROJERIZ	05-dic-08	41.300,00	FCL-08 SUBV.REFOR.CUBIERTA Y SALON C.CONSITORIAL
AYTO.CERVERA DE PISUERGA	05-dic-08	30.000,00	SUBV.D.AYTO.CERVERA P.EQUIP.CENTRO CULT.AJ.4.12.08
AYTO.CIDONES	05-dic-08	9.109,80	EXPTE:ELEX/08//SO/008-LIQUIDACIÓN
AYTO.CIGUÑUELA	05-dic-08	20.300,00	FCL-08 SUBV.ELIMIN.BARRERAS ADECUAC.LOCAL SOCIAL
AYTO.CIRUELOS DE CERVERA	05-dic-08	121.344,98	PACTO LOCAL-08 ADAPT.EDIFIC.MUSEO Y OTRAS DEPENDEN
AYTO.CORESES	05-dic-08	25.000,00	PACTO LOCAL-08 ACTUAC.INFRAESTRUT.Y URBANIZACIÓN
AYTO.CUELLAR	05-dic-08	30.000,00	SUBV.D.AYTO.CUELLAR REHAB.CENTRO CULT.AJ.4.12.08
AYTO.DE NEILA	05-dic-08	70.000,00	SUBV. DIRECTA ZIS ESPACIOS NATURALES.AC.04.12.08
AYTO.EL ARCO	05-dic-08	26.894,53	FCL-08 SUBV.SUSTITUC.CUBIERTA EDIFICACION.AYUNTAM.
AYTO.EL BURGO DE OSMA	05-dic-08	60.000,00	SUBV.D.AYTO.EQUIPAM.TEATRO S.AGUSTIN.AJ.4.12.08
AYTO.FUENSALDAÑA	05-dic-08	28.470,00	EXPTE. AEDLP/08/VA/0002 ANTICIPO
AYTO.FUENTES DE NAVA	05-dic-08	2.572,50	PACTO LOCAL-08 AMPLIA.PROLON.ACCESO C/HOYO S.PELAY
AYTO.GUARDO	05-dic-08	30.000,00	SUBV.D.ACONDICIONAM.BIBLIOTECA.AJ.4.12.08.
AYTO.HUSILLOS	05-dic-08	35.000,00	FCL-08 SUBV.RENOVAC.RED ALUMBRADO PÚBLICO 1ª F.
AYTO.ITERO DE LA VEGA	05-dic-08	30.000,00	FCL-08 SUBV.REPAR.PAVIM.CAMINO CEMENTERIO Y OTROS
AYTO.LA MAYA	05-dic-08	40.000,00	FCL-08 SUBV.AMPLIACIÓN MEJORA RED ABASTECIMIENTO
AYTO.LAGUNA DE DUERO	05-dic-08	2.734,25	PACTO LOCAL-08 MAQUINARIA PERFORADORA HUSQVARNA
AYTO.LAGUNA DE DUERO	05-dic-08	9.696,86	PACTO LOCAL-08 DOS VEHÍCULOS PICK UP
AYTO.LAGUNA DE DUERO	05-dic-08	20.984,01	ANTIC 100% EXPTE 027/2008/OPEA/VA
AYTO.LAGUNA DE DUERO	05-dic-08	301.000,00	PACTO LOCAL-08 CENTRO MULTIUSOS
AYTO.LAGUNA DE DUERO	05-dic-08	497.914,07	FCL-08 SUBV.AMPLIAC.CASA CONSIST.(PZA.MAYOR/C/REAL
AYTO.MIRANDA DE EBRO	05-dic-08	555.110,64	FCL-08 SUBV.CONST.C.CIVICO PARCE EQ-1 SECT SUE-R1
AYTO.MORALEJA DEL VINO	05-dic-08	19.055,15	PACTO LOCAL-08 REHAB.EDIFICIO PARA VELATORIO
AYTO.NAVAFRIA	05-dic-08	122.698,17	FCL-08 SUBV.REFORM.AMPLIA.ESCUELAS LOCAL SOCIAL 3F
AYTO.OLMEDO	05-dic-08	28.470,00	EXPTE. AEDLP/08/VA/0006 ANTICIPO
AYTO.OÑA	05-dic-08	41.939,80	FCL-08 SUBV.RECONS.EDIF.MUNICI.C.CONCEJO BARCINA M
AYTO.PAJARES DE LA LAMPREANA	05-dic-08	31.500,00	FCL-08 SUBV.CONSTRUCCION LOCAL MUNICIPAL
AYTO.PEDRAJAS DE SAN ESTEBAN	05-dic-08	26.893,94	EXPTE. AEDLP/08/VA/0001 ANTICIPO
AYTO.PONFERRADA	05-dic-08	28.470,00	CONTRATACION INICIAL AEDL PARA EL AÑO 2008
AYTO.PORTILLO	05-dic-08	22.776,00	EXPTE. AEDLP/08/VA/0016 ANTICIPO
AYTO.PRADENA	05-dic-08	54.080,64	PACTO LOCAL-08 RENOV.COLECT.GUARDIA CIVIL A ARROYO
AYTO.PRADOLUENGO	05-dic-08	27.231,74	FCL-08 SUBV.REMODELAC.INSTALACIONES AYUNTAMIENTO
AYTO.QUINTANA DE PIDIO	05-dic-08	20.840,68	PACTO LOCAL-08 REFORMA RESTAURAC.MURO CONTENCIÓN
AYTO.SALAMANCA	05-dic-08	64.932,61	FCL-08 SUBV.URBANI.TESO DE LA FERIA C/RODRIGO TRIA
AYTO.SAN LEONARDO DE YAGUE	05-dic-08	68.713,88	PACTO LOCAL-08 REFORMA EDIFICIO MUNICIPAL
AYTO.SAN PEDRO DE GAILLOS	05-dic-08	50.000,00	SUBV.D.AYTO.S.PEDRO GAILLOS.OBRA C.CULT.AJ.4.12.08
AYTO.SANTA MARIA DE HUERTA	05-dic-08	18.239,19	FCL-08 SUBV.REHABILIT.EDIFICIO MUNICIPAL
AYTO.SANTERVAS DE CAMPOS	05-dic-08	45.000,00	SUBV.DIR.AYTO.SANTERV.CAMP.VA.ENT.IGL.S.GERVASIO
AYTO.SARDON DE DUERO	05-dic-08	28.469,60	EXPTE. AEDLP/08/VA/0026 ANTICIPO
AYTO.SARIEGOS	05-dic-08	109.343,00	PACTO LOCAL-08 REM.C.CONSIS.SARIEGOS.EDIF.POBLADUR

AYTO.SIMANCAS	05-dic-08	28.470,00	EXPTE. AEDLP/08/VA/0009 ANTICIPO
AYTO.SORIHUELA	05-dic-08	40.000,00	FCL-08 SUBV.REPARAC.AMPLIAC.AULA DE CULTURA 2ªF
AYTO.SOTILLO DE LA ADRADA	05-dic-08	71.803,20	FCL-08 SUBV.ADQUISICIÓN BARREDORA MECÁNICA
AYTO.TORDEHUMOS	05-dic-08	35.836,29	FCL-08 SUBV.URBANIZ.CAMINO LAGUNA EN PLAZA MULTISE
AYTO.TORO	05-dic-08	45.500,00	FCL-08 SUBV.SUMIN.ADQUIS.MATERIAL EQUIP.P.BOMBEROS
AYTO.TRABAZOS	05-dic-08	8.567,46	PACTO LOCAL-08 CERRAM.CENTRO USOS MULT.NUEZ ALISTE
AYTO.TRESPADERNE	05-dic-08	144.200,00	PACTO LOCAL-08 CONST.DEPOSITO REGULA.AGUA POTABLE
AYTO.TUBILLA DEL AGUA	05-dic-08	102.259,35	SUBV. DIRECTA ZIS ESPACIOS NATURALES.AC.04.12.08
AYTO.TUDELA DE DUERO	05-dic-08	123.560,10	FCL-08 SUBV.URBANIZ.BARRIO LOS MANANTIALES, 1ªF
AYTO.VALENCIA DE DON JUAN	05-dic-08	22.848,00	CONTRATACION INICIAL AEDL PARA EL AÑO 2008
AYTO.VALLADOLID	05-dic-08	85.410,00	EXPTE. AEDLP/08/VA/0012 ANTICIPO
AYTO.VALLADOLID	05-dic-08	123.760,00	AYTO. DE VALLADOLID - 3ª ADDENDA CONVENIOS EE.LL.
AYTO.VALLE DE MENA	05-dic-08	33.932,51	FCL-08 SUBV.PAVIMENT.PLAZA BORTEDO-SANTECILLA
AYTO.VALLE DE VALDEBEZANA	05-dic-08	33.229,51	SUBV. DIRECTA ZIS ESPACIOS NATURALES.AC.04.12.08
AYTO.VALLE DEL SEDANO	05-dic-08	126.761,57	PACTO LOCAL-08 CENTRO INTERPRE.NATURALE.SEDANO 2F
AYTO.VALORIA LA BUENA	05-dic-08	40.000,00	FCL-08 SUBV.REHAB.PABELL.GUARDIA CIVIL PARA MUSEO
AYTO.VALVERDE DE CAMPOS	05-dic-08	48.300,00	FCL-08 SUBV.ACONDIC.ADECUA.ENTORNO FUENTE VIEJA 2F
AYTO.VELILLA DEL RIO CARRION	05-dic-08	116.932,38	FCL-08 SUBV.CONSTRUC.PASARELA PEATONAL RIO CARRION
AYTO.VILLADIEGO	05-dic-08	41.549,90	PACTO LOCAL-08 ACONDIC.ACCESO DESDE CTRAS.TABLADA
AYTO.VILLARCAYO	05-dic-08	30.000,00	SUBV.D.AYTO.VILLARCAYO.EQUIPA.ARCHIVO.AJ.4.12.08.
AYTO.VILLORIA	05-dic-08	56.492,07	FCL-08 SUBV.URBANIZ.ENTORNO INSTALC.MUNICIPAL
AYUNTAMIENTO DE LOS ALTOS	05-dic-08	109.603,00	SUBV. DIRECTA ZIS ESPACIOS NATURALES.AC.04.12.08
DIPUTACION PROV.PALENCIA	05-dic-08	75.780,00	DIP. PALENCIA. 3ª ADDENDA CONVENIO EE.LL
DIPUTACION PROV.PALENCIA	05-dic-08	48.840,00	FCL-08 SUBV.VARIAS OBRAS PROVINCIA DE PALENCIA
DIPUTACION PROV.SALAMANCA	05-dic-08	238.234,64	FCL-08 SUBV.VARIAS OBRAS PROVINCIA DE SALAMANCA
DIPUTACION PROV.SALAMANCA	05-dic-08	513.876,99	FCL-08 SUBV.VARIAS OBRAS PROVINCIA DE SALAMANCA
DIPUTACION PROV.SALAMANCA	05-dic-08	839.386,44	FCL-08 SUBV.VARIAS OBRAS PROVINCIA DE SALAMANCA
DIPUTACION PROV.SEGOVIA	05-dic-08	63.288,96	FCL-08 SUBV.VARIAS OBRAS PROVINCIA DE SEGOVIA
DIPUTACION PROV.SEGOVIA	05-dic-08	87.903,14	FCL-08 SUBV.VARIAS OBRAS PROVINCIA DE SEGOVIA
DIPUTACION PROV.VALLADOLID	05-dic-08	214.966,25	SUBV.D.DIP.VA.EQUIP.TEATRO ZORRILLA.AJ.4.12.08.
DIPUTACION PROV.VALLADOLID	05-dic-08	490.416,00	FCL-08 SUBV.VARIAS OBRAS PROVINCIA DE VALLADOLID

JTA. ADMVA. VILLALBA DE LOSA	05-dic-08	67.064,24	SUBV. DIR. AYTO.JUNTA VILLALBA LOSA. REAJUSTE ANUA
AYTO.ALAR DEL REY	09-dic-08	250.000,00	PACTO LOCAL-08 REFORMA C.COSISTORIAL ALAR DEL REY
AYTO.ARROYO DE LA ENCOMIENDA	09-dic-08	26.150,00	PACTO LOCAL-08 IMPERM.DEPÓSITO AGUA POTAB. BALONAS
AYTO.BOECILLO	09-dic-08	40.000,00	PACTO LOCAL-08 ACONDIC. EDIFI.MUNICIP. POLIC.LOCAL
AYTO.BRAHOJOS DE MEDINA	09-dic-08	2.774,04	EXPTE.PEA/08/SA/0004
AYTO.BRIVIESCA	09-dic-08	24.868,01	PACTO LOCAL-08 PAVIMENTACION CALLES
AYTO.BURGOS	09-dic-08	967.608,68	FCL-08 SUBV.MEJORA URBANIZ.TRASERAS TORRES GAMONAL
AYTO.CACABELOS	09-dic-08	22.071,05	PACTO LOCAL-08 INSTALACIONES PARQUES INFANTILES
AYTO.CANDELEDA	09-dic-08	943,99	PACTO LOCAL-08 PINTURA EDIF.C.CULTURAL LA BARRANCA
AYTO.CANTIVEROS	09-dic-08	4.231,08	ANTICIPO 100% PEA/08/AV/0009
AYTO.CARBONERO EL MAYOR	09-dic-08	112.497,33	PACTO LOCAL-08 REURBANIZ.VIARIO P.PARQUE C/SEGOVIA
AYTO.CASTRONUEVO DE LOS ARCOS	09-dic-08	50.047,69	PACTO LOCAL-08 PAVIMENT.CALLES Y CANALIZAC.CUNETA
AYTO.CEBREROS	09-dic-08	1.537,20	PACTO LOCAL-08 EQUIPACION POLICIA LOCAL
AYTO.CORRALES DEL VINO	09-dic-08	19.281,68	PACTO LOCAL-08 ADQUIS.VEHICULO POLICIA LOCAL
AYTO.CUELLAR	09-dic-08	28.373,74	PACTO LOCAL-08 ADQUIS.CAMION BASCULANTE
AYTO.CUELLAR	09-dic-08	40.255,20	PACTO LOCAL-08 ADQ.MATER.DIVER.EQUIPA.POLIC.L.BOMB
AYTO.ESPINOSA DE LOS MONTEROS	09-dic-08	2.481,50	ESTIM.RECURSO REPOS.GASTOS CENTROS ATENCION 1ª INF
AYTO.LAS NAVAS DEL MARQUES	09-dic-08	21.868,96	PACTO LOCAL-08 PAVI.ACERAS Bª BARDERA DE LAS NAVAS
AYTO.LEDESMA	09-dic-08	300.980,14	FCL-08 SUBV.OBRA REMODELACIÓN COCHERON FEVE
AYTO.LEON	09-dic-08	69.580,16	FCL-08 SUBV.OBRA REMODELACIÓN COCHERON FEVE
AYTO.MEDINA DE RIOSECO	09-dic-08	20.875,21	PACTO LOCAL-08 MEJORA.SANEAM.PARQUES DUQUE OSUNA
AYTO.MIRANDA DE EBRO	09-dic-08	7.308,00	PACTO LOCAL-08 ADQUIS.VEHICULO TODOT. Y PACK MOVIL
AYTO.MOMBELTRAN	09-dic-08	108.360,00	FCL-08 SUBV.ACOND.EDIFIC.USOS MULIPLES 3ª FASE
AYTO.MONTEJO	09-dic-08	122.850,00	PACTO LOCAL-08 REURBANIZ.VIARIO P.PARQUE C/SEGOVIA
AYTO.PEDRAJAS DE SAN ESTEBAN	09-dic-08	22.204,00	PACTO LOCAL-08 ADQUI.VEHICULO TODO TERRENO POLICIA
AYTO.PEÑAFIEL	09-dic-08	22.437,14	PACTO LOCAL-08 ILUMINACIÓN CALLES
AYTO.PEÑARANDA DE BRACAMONTE	09-dic-08	23.814,49	PACTO LOCAL-08 ADQUIS.VEHÍCULO POLICIA Y PISTOLAS
AYTO.SALAMANCA	09-dic-08	253.162,95	PACTO LOCAL-08 PROYECTO CARRIL BICI TRAMO III
AYTO.SANTA MARTA DE TORMES	09-dic-08	35.786,60	ANTICIPO 100% 062/2008/OPEA/SA
AYTO.SEGOVIA	09-dic-08	23.207,04	PACTO LOCAL-08 PISTAS POLIFUN.AREA PIRULI SEGOVIA
AYTO.SEGOVIA	09-dic-08	138.600,00	PACTO LOCAL-08 AJARDINAM. E.L.U.P. CALLES SEGOVIA

AYTO.TORDESILLAS	09-dic-08	13.363,20	PACTO LOCAL-08 CONTENEDORES SOTERRADOS
AYTO.TUDELA DE DUERO	09-dic-08	25.667,56	PACTO LOCAL-08 INSTALACIONES JUEGOS LUDICOS
AYTO.VALLADOLID	09-dic-08	1.330.000,00	FCL-08 SUBV.URBANIZACIÓN AVENIDAD SALAMANCA 2º F
AYTO.VALVERDE DE LA VIRGEN	09-dic-08	22.464,96	PACTO LOCAL-08 REHAB.LOCAL OFICINAS POLIC.LOCAL
AYTO.VENTA DE BAÑOS	09-dic-08	23.014,11	PACTO LOCAL-08 ACONDIC.CAMINO CENTRAL CEMENTERIO
AYTO.VILLABLINO	09-dic-08	7.308,00	PACTO LOCAL-08 ADQUIS.PACK MOVIL POLICIA LOCAL
AYTO.VILLABLINO	09-dic-08	31.308,36	PACTO LOCAL-08 ADQUISICIÓN MOBILIARIO URBANO
AYTO.VILLAQUILAMBRE	09-dic-08	34.745,28	PACTO LOCAL-08 REPA.FINAL.URBAN.SAU-30 VILLAOBISPO
AYTO.VILLAQUILAMBRE	09-dic-08	280.000,00	PACTO LOCAL-08 EJEC.OBRAS NUEVO EDIFIC.CONSIST.1F
AYTO.VILLARRABE	09-dic-08	138.000,00	PACTO LOCAL-08 CONSTRUC.CASA CONSISTORIAL
AYTO.VILLORIA	09-dic-08	16.627,20	EXPTE.PEA/08/SA/0055
AYTO.ZAMORA	09-dic-08	171.145,18	PACTO LOCAL-08 ACONDICION.ZONA TENIS
AYTO.ZAMORA	09-dic-08	186.501,63	FCL-08 SUBV.REPOSICION ACERAS
AYTO.ZAMORA	09-dic-08	390.600,00	FCL-08 SUBV.PAVIMENTACIÓN CALLES
DIPUTACION PROV.AVILA	09-dic-08	9.989,00	SUBV/08-ENE-JUN/08-DELEGA.FUNC. DIPUT.AV-DT*256/90
DIPUTACION PROV.AVILA	09-dic-08	26.197,46	PACTO LOCAL-08 ACOND.PABEL.4 RESID.INFANT.ELENA 2F
DIPUTACION PROV.AVILA	09-dic-08	27.422,13	PACTO LOCAL-08 CONCER.PLAZAS RESID.INF.ELENA CRIST
DIPUTACION PROV.AVILA	09-dic-08	38.522,77	PACTO LOCAL-08 GASTO PERS.AREA ASIST.TECNICA URBAN
DIPUTACION PROV.AVILA	09-dic-08	107.694,36	PACTO LOCAL-08 CONCERT.PLAZAS PERSONAS ENFER.MENTA
DIPUTACION PROV.AVILA	09-dic-08	24.750,00	FCL-08 SUBV.EDIFICIO MULTIUSOS BOHOYO
DIPUTACION PROV.AVILA	09-dic-08	45.652,45	FCL-08 SUBV.VARIAS OBRAS PROVINCIA DE ÁVILA
DIPUTACION PROV.BURGOS	09-dic-08	43.611,37	PACTO LOCAL-08 GAST.PERS.AREA INFORMÁTICA
DIPUTACION PROV.BURGOS	09-dic-08	51.879,95	PACTO LOCAL-08 GAST.PERS.INGENI.TECN.Y SECRET.INTE
DIPUTACION PROV.BURGOS	09-dic-08	97.877,64	FCL-08 SUBV.VARIAS OBRAS PROVINCIA BURGOS
DIPUTACION PROV.BURGOS	09-dic-08	130.118,68	FCL-08 SUBV.VARIAS OBRAS PROVINCIA DE BURGOS
DIPUTACION PROV.BURGOS	09-dic-08	145.818,45	FCL-08 SUBV.VARIAS OBRAS PROVINCIA DE BURGOS
DIPUTACION PROV.BURGOS	09-dic-08	149.018,25	FCL-08 SUBV.VARIAS OBRAS PROVINCIA BURGOS
DIPUTACION PROV.LEON	09-dic-08	16.000,00	PACTO LOCAL-08 REHAB.PUENTE STA.EULALIA (ENCINEDO)
DIPUTACION PROV.LEON	09-dic-08	39.700,22	PACTO LOCAL-08 GASTO PERS.UNIDAD INFORMÁTICA
DIPUTACION PROV.LEON	09-dic-08	86.981,54	PACTO LOCAL-08 PAV.CALLES CONST.ALMAC.Nª SRA.VALLE
DIPUTACION PROV.LEON	09-dic-08	90.273,20	PACTO LOCAL-08 ACCESO CEMENTERIO MATA PÁRAMO

DIPUTACION PROV.LEON	09-dic-08	122.789,47	PACTO LOCAL-08 GASTO PERS.JEF.SERVI.ARQUIT. Y OTRO
DIPUTACION PROV.LEON	09-dic-08	247.839,28	PACTO LOCAL-08 PUENTE RIO ESLA EN AYTO. BURÓN
DIPUTACION PROV.LEON	09-dic-08	13.333,85	FCL-08 SUBV.AMPLI.EDIF.U.MULTIPLES 1F VILLAQUEJIDA
DIPUTACION PROV.LEON	09-dic-08	17.500,00	FCL-08 SUBV.PLAZA DEL GRANO 2ªF MANSILLA MULAS
DIPUTACION PROV.LEON	09-dic-08	118.900,67	FCL-08 SUBV. VARIAS OBRAS PROVINCIA LEON
DIPUTACION PROV.LEON	09-dic-08	121.517,50	FCL-08 SUBV. VARIAS OBRAS PROVINCIA LEON
DIPUTACION PROV.LEON	09-dic-08	123.055,60	FCL-08 SUBV. VARIAS OBRAS PROVINCIA LEON
DIPUTACION PROV.LEON	09-dic-08	187.469,60	FCL-88 SUBV.VARIAS OBRAS PROVINCIA LEON
DIPUTACION PROV.LEON	09-dic-08	194.283,70	FCL-08 SUBV.VARIAS OBRAS PROVINCIA LEON
DIPUTACION PROV.LEON	09-dic-08	201.573,70	FCL-08 SUBV.VARIAS OBRAS PROVINCIA LEON
DIPUTACION PROV.LEON	09-dic-08	234.056,40	FCL-08 SUBV. VARIAS OBRAS PROVINCIA LEON
DIPUTACION PROV.LEON	09-dic-08	344.400,00	FCL-08 SUBV.VARIAS OBRAS PROVINCIA DELEÓN
DIPUTACION PROV.LEON	09-dic-08	367.064,70	FCL-08 SUBV.VARIAS OBRAS PROVINCIA LEON
DIPUTACION PROV.PALENCIA	09-dic-08	40.000,00	PACTO LOCAL-08.ADQUIS.EQUIPOS PROCESOS INFORMACION
DIPUTACION PROV.PALENCIA	09-dic-08	47.953,60	FCL-08 SUBV.VARIAS OBRAS PROVINCIA PALENCIA
DIPUTACION PROV.SALAMANCA	09-dic-08	15.449,78	PACTO LOCAL-08 SUMIN.CAMAS ELECTRICAS Y COLCHONES
DIPUTACION PROV.SALAMANCA	09-dic-08	89.171,24	PACTO LOCAL-08 VARIANTE CM-130(DSA-581)ZARZA PUMAR
DIPUTACION PROV.SALAMANCA	09-dic-08	205.979,00	PACTO LOCAL-08 VARIANTE SALMORAL CM-400 A CV81 2F
DIPUTACION PROV.SALAMANCA	09-dic-08	149.605,00	FCL-08 SUBV. VARIAS OBRAS PROVINCIA SALAMANCA
DIPUTACION PROV.SALAMANCA	09-dic-08	169.307,75	FCL-08 SUBV. VARIAS OBRAS PROVINCIA SALAMANCA
DIPUTACION PROV.SALAMANCA	09-dic-08	366.975,98	FCL-08 SUBV. VARIAS OBRAS PROVINCIA SALAMANCA
DIPUTACION PROV.SEGOVIA	09-dic-08	71.917,20	PACTO LOCAL-08 OBRA.MOBILIA.C.SOCIAL SRA.FUENCISLA
DIPUTACION PROV.SEGOVIA	09-dic-08	99.910,26	PACTO LOCAL-08 SUMIN.RESIDN."LA ALAMEDA" NAVA ASUN
DIPUTACION PROV.SEGOVIA	09-dic-08	110.391,66	PACTO LOCAL-08 CONCERT.PLAZAS EN CENTRO SOTILLO
DIPUTACION PROV.SEGOVIA	09-dic-08	22.188,94	FCL-08 SUBV.VARIAS OBRAS PROVINCIA SEGOVIA
DIPUTACION PROV.SEGOVIA	09-dic-08	178.053,00	FCL-08 SUBV.VARIAS OBRAS PROVINCIA SEGOVIA
DIPUTACION PROV.SORIA	09-dic-08	125.024,16	FCL-08 SUBV.VARIAS OBRAS PROVINCIA DE SORIA
DIPUTACION PROV.SORIA	09-dic-08	185.035,66	FCL-08 SUBV.SELLADO BACHEO C.P.SO-P4121 Y SO-P4123
DIPUTACION PROV.VALLADOLID	09-dic-08	432.532,87	FCL-08 SUBV.PISCINA PEDRAJAS SAN ESTEBAN
DIPUTACION PROV.ZAMORA	09-dic-08	37.593,34	SUBV.NOV-DIC/07-GU.INF.LA VEGUILLA-DIP.ZA-DT*59/52
DIPUTACION PROV.ZAMORA	09-dic-08	40.064,89	PACTO LOCAL-08 GASTO PERS.AREA ASIST.MUNICIPIOS

DIPUTACION PROV.ZAMORA	09-dic-08	54.649,26	PACTO LOCAL-08 GASTO PERS.INGEN.TECNICO AUXILIAR
DIPUTACION PROV.ZAMORA	09-dic-08	156.292,75	FCL-08 SUBV.VARIAS OBRAS PROVINCIA DE ZAMORA
AYTO.PALENCIA	10-dic-08	9.000,00	PACTO LOCAL-08 SUM.INSTAL.MOBILIA.URBANO C/S.TELMO
AYTO.SAN MIGUEL DEL ARROYO	10-dic-08	27.331,20	ANTICIPO 100% ELNYE/08/VA/0051
AYTO.VALLADOLID	10-dic-08	88.891,35	S.D. AYTO. VALLADOLID RED MEDIDA CONTAM. LIQUIDACI
DIPUTACION PROV.LEON	10-dic-08	51.044,00	DIPUTACION DE LEÓN 3ª ADDENDA CONVENIOS EE.LL.
DIPUTACION PROV.LEON	10-dic-08	202.006,00	FASGAR-CRUCE CON LE-493
DIPUTACION PROV.LEON	10-dic-08	437.500,00	CONEXIÓN SÉSAMO - LE-711
DIPUTACION PROV.LEON	10-dic-08	524.555,86	CTRA.PUENTE ALMUHEY - LA MATA
DIPUTACION PROV.LEON	10-dic-08	525.000,00	VILLAMANIN-CARMENES
DIPUTACION PROV.LEON	10-dic-08	657.500,00	CTRA.VEGACERVERA - LA VID
DIPUTACION PROV.LEON	10-dic-08	1.125.000,00	CTRA. FABERO-GUIMARA
DIPUTACION PROV.LEON	10-dic-08	1.187.500,00	CTRA. VEGA DE ESPINAREDA-PEREDA-ASTURIAS
DIPUTACION PROV.LEON	10-dic-08	25.900,00	FCL-08 SUBV.URBANIZ.C/VALDESPINO EN VAL S. LORENZO
DIPUTACION PROV.PALENCIA	10-dic-08	500.000,00	ENSANCHE Y REFUERZO CTRAS.PALENCIA.1ªFASE.
DIPUTACION PROV.SEGOVIA	10-dic-08	63.945,50	ASISTENCIA SANIT.PRESTADA CON M AJENOS FARMACIA
AYTO.ARANDA DE DUERO	11-dic-08	2.856,21	FCL-08 SUBV.CLIMATIZACIÓN OFICINA URBANISMO
AYTO.ARANDA DE DUERO	11-dic-08	36.757,00	FCL-08 SUBV.AIRE ACONDIC. BIBLIOTECA MUNICIPAL
AYTO.BOBADILLA DEL CAMPO	11-dic-08	10.490,90	ANTICIPO 100% EXPTE:PEA/08/VA/0003
AYTO.CANTARACILLO	11-dic-08	5.526,00	ANTICIPO 100% PEA/08/SA/0017
AYTO.CARBONERO EL MAYOR	11-dic-08	30.000,00	SUB.DIR.AYTO.DE CARBONERO EL MAYOR (SG).
AYTO.CARBONERO EL MAYOR	11-dic-08	90.000,00	SUB.DIR.AYTO.DE CARBONERO EL MAYOR.ANTICIPO.
AYTO.CARPIO DEL CAMPO	11-dic-08	25.453,78	ANTICIPO 100% EXPTE:PEA/08/VA/0006
AYTO.CASTELLANOS DE ZAPARDIEL	11-dic-08	2.820,72	ANTICIPO 100% PEA/08/AV/0010
AYTO.CASTRONUÑO	11-dic-08	14.962,88	ANTICIPO 100% EXPTE:PEA/08/VA/0008
AYTO.EL HORNILLO	11-dic-08	5.641,44	ANTICIPO 100% PEA/08/AV/0022
AYTO.ENCINAS DE ABAJO	11-dic-08	1.300,50	ANTICIPO 100% PEA/08/SA/0021
AYTO.GUARRATE	11-dic-08	7.130,43	ANTICIPO 100% PEA/08/ZA/0005
AYTO.GUISANDO	11-dic-08	15.513,96	ANTICIPO 100% PEA/08/AV/0019
AYTO.LAS NAVAS DEL MARQUES	11-dic-08	9.744,00	PACTO LOCAL-08 ADQUIS.MOVIL POLICIA LOCAL
AYTO.MADRIGAL DE LAS ALTAS TORRES	11-dic-08	66.286,92	ANTICIPO 100% PEA/08/AV/0025
AYTO.MOMBELTRAN	11-dic-08	18.334,68	ANTICIPO 100% PEA/08/AV/0027
AYTO.MURIEL DE ZAPARDIEL	11-dic-08	5.994,80	ANTICIPO 100% PEA/08/VA/0011
AYTO.NAVA DEL REY	11-dic-08	11.965,48	ANTICIPO 100% EXPTE:PEA/08/VA/0012
AYTO.PALACIOS DE GODA	11-dic-08	2.820,72	ANTICIPO 100% PEA/08/AV/0032
AYTO.PANCORBO	11-dic-08	45.000,00	SUB.DIR.AYTO.DE PANCORBO(BU).
AYTO.PANCORBO	11-dic-08	135.000,00	SUB.DIR.AYTO.DE PANCORBO(BU). ANTICIPO.
AYTO.POYALES DEL HOYO	11-dic-08	16.924,32	ANTICIPO 100% PEA/08/AV/0036
AYTO.ROA	11-dic-08	136.300,30	FCL-08 SUBV. CONSTRUCCIÓN CENTRO CIVICO
AYTO.RUBI DE BRACAMONTE	11-dic-08	2.997,40	ANTICIPO 100% EXPTE:PEA/08/VA/0013
AYTO.SAN ESTEBAN DEL VALLE	11-dic-08	11.282,88	ANTICIPO 100% PEA/08/AV/0038
AYTO.SAN ILDEFONSO	11-dic-08	22.410,78	PACTO LOCAL-08 EQUIPAM.REPAR.CENTRO MUNIC.SAN LUIS
AYTO.SANCEDO	11-dic-08	100.000,00	PACTO LOCAL-08 SERVICIOS URBANOS
AYTO.SIETE IGLESIAS DE TRABANCO	11-dic-08	10.466,78	ANTICIPO 100% EXPTE:PEA/08/VA/0015
AYTO.TERRADILLOS	11-dic-08	15.694,70	ANTICIPO 100% PEA/08/SA/0049
AYTO.TIÑOSILLOS	11-dic-08	88.852,68	ANTICIPO 100% PEA/08/AV/0042
AYTO.ZAMORA	11-dic-08	70.339,38	FCL-08 SUBV.MEJORA RED ABASTECIMIENTO Bº CARRASCAL
DIPUTACION PROV.AVILA	11-dic-08	62.636,26	PACTO LOCAL-08 GASTO PERS.UN FP INFORMÁTICO
DIPUTACION PROV.SALAMANCA	11-dic-08	51.710,66	PACTO LOCAL-08 GASTO PERS.SECCI.ASESOR.ASIST.MUNIC
DIPUTACION PROV.SALAMANCA	11-dic-08	57.433,84	PACTO LOCAL-08 GASTO PERS.INGEN.TEC.Y ARQUIT.TEC
DIPUTACION PROV.SEGOVIA	11-dic-08	20.900,00	FCL-08 SUBV.PAVIMENTAC.TRAVESIA BUEYES MONTERRUBIO
DIPUTACION PROV.SORIA	11-dic-08	29.031,14	PACTO LOCAL-08 GASTO PERS.AREA INFORMATICA TECNICA
DIPUTACION PROV.SORIA	11-dic-08	51.821,54	PACTO LOCAL-08 GASTO PERS.INGENIERO TECNICO
DIPUTACION PROV.VALLADOLID	11-dic-08	39.170,35	PACTO LOCAL-08 GASTO PERS.AREA ASISTENCIA TECNICA
DIPUTACION PROV.VALLADOLID	11-dic-08	57.021,07	PACTO LOCAL-08 GASTO PERS.UN TECN.UN SECRET.UN AUX
DIPUTACION PROV.ZAMORA	11-dic-08	214.860,42	PACTO LOCAL-08 REPAR.CAMINO RURAL DE AGUILAR TERA
AYTO. DE BOVEDA DE RIO ALMAR	12-dic-08	7.368,00	ANTICIPO 100% PEA/08/SA/0010
AYTO.ALAEJOS	12-dic-08	19.458,98	ANTICIPO 100% EXPTE:PEA/08/VA/0001
AYTO.ALDEARRUBIA	12-dic-08	14.215,80	ANTICIPO 100% PEA/08/SA/0005
AYTO.ARABAYONA DE MOGICA	12-dic-08	14.215,80	ANTICIPO 100% PEA/08/SA/0008
AYTO.ARANDA DE DUERO	12-dic-08	41.230,00	FCL-08 SUBV.ACONDIC.JUEGOS INFANT.PARQUE.GALLOCANT
AYTO.ATAQUINES	12-dic-08	31.424,46	ANTICIPO 100% EXPTE:PEA/08/VA/0002
AYTO.BERCIAL DE ZAPARDIEL	12-dic-08	21.155,40	ANTICIPO 100% PEA/08/AV/0003
AYTO.BOVEDA DE TORO	12-dic-08	15.186,50	ANTICIPO 100% PEA/08/ZA/0001
AYTO.CALVARRASA DE ABAJO	12-dic-08	12.894,00	ANTICIPO 100% PEA/08/SA/0012
AYTO.CALVARRASA DE ARRIBA	12-dic-08	8.689,80	ANTICIPO 100% PEA/08/SA/0013
AYTO.CANTALAPIEDRA	12-dic-08	3.641,40	ANTICIPO 100% PEA/08/SA/0015
AYTO.CANTALPINO	12-dic-08	3.641,40	ANTICIPO 100% PEA/08/SA/0016
AYTO.CAÑIZAL	12-dic-08	11.884,05	ANTICIPO 100% PEA/08/ZA/0002
AYTO.CAÑIZO	12-dic-08	58.100,00	FCL-08 SUBV. PAVIMENTACIÓN EN CAÑIZO DE CAMPOS
AYTO.CASTREJON DE TRABANCOS	12-dic-08	2.997,40	ANTICIPO 100% EXPTE:PEA/08/VA/0007
AYTO.CERVILLEGO DE LA CRUZ	12-dic-08	1.498,70	ANTICIPO 100% EXPTE:PEA/08/VA/0009
AYTO.CUEVAS DEL VALLE	12-dic-08	11.282,88	ANTICIPO 100% PEA/08/AV/0013
AYTO.DE BARROMAN	12-dic-08	12.693,24	ANTICIPO 100% PEA/08/AV/0002
AYTO.EL CAMPILLO	12-dic-08	1.498,70	ANTICIPO 100% EXPTE:PEA/08/VA/0005
AYTO.EL PEGO	12-dic-08	8.056,07	ANTICIPO 100% PEA/08/ZA/0006
AYTO.ESPINO DE LA ORBADA	12-dic-08	3.684,00	ANTICIPO 100% PEA/08/SA/0022
AYTO.FONTIVEROS	12-dic-08	7.051,80	ANTICIPO 100% PEA/08/AV/0015
AYTO.FUENTELAPEÑA	12-dic-08	35.652,15	ANTICIPO 100% PEA/08/ZA/0003
AYTO.FUENTES DE AÑO	12-dic-08	7.051,80	ANTICIPO 100% PEA/08/AV/0017
AYTO.FUENTESAUCO	12-dic-08	66.025,15	ANTICIPO 100% PEA/08/ZA/0004
AYTO.GALINDUSTE	12-dic-08	7.898,85	ANTICIPO 100% PEA/08/SA/0024
AYTO.GAVILANES	12-dic-08	4.231,08	ANTICIPO 100% PEA/08/AV/0018
AYTO.HORCAJO DE LAS TORRES	12-dic-08	42.310,80	ANTICIPO 100% PEA/08/AV/0021
AYTO.HUERTA	12-dic-08	11.586,40	ANTICIPO 100% PEA/08/SA/0027
AYTO.LANGA	12-dic-08	23.976,12	ANTICIPO 100% PEA/08/AV/0023
AYTO.LANZAHITA	12-dic-08	14.103,60	ANTICIPO 100% PEA/08/AV/0024
AYTO.LEON	12-dic-08	189.964,64	FCL-08 SUBV. OBRA POLIDEPORTIVO QUEVEDO
AYTO.MACOTERA	12-dic-08	6.345,10	ANTICIPO 100% PEA/08/SA/0029
AYTO.MAMBLAS	12-dic-08	4.231,08	ANTICIPO 100% PEA/08/AV/0026
AYTO.MANCERA DE ABAJO	12-dic-08	9.477,20	ANTICIPO 100% PEA/08/SA/0031
AYTO.NAVA DE AREVALO	12-dic-08	46.541,88	ANTICIPO 100% PEA/08/AV/0030
AYTO.NAVA DE SOTROBAL	12-dic-08	1.300,50	ANTICIPO 100% PEA/08/SA/0033
AYTO.PEDRO BERNARDO	12-dic-08	12.693,24	ANTICIPO 100% PEA/08/AV/0034
AYTO.PEDROSILLO DE ALBA	12-dic-08	1.842,00	ANTICIPO 100% PEA/08/SA/0038
AYTO.PEDROSO DE ARMUÑA	12-dic-08	11.586,40	ANTICIPO 100% PEA/08/SA/0039
AYTO.SANTIAGO DE LA PUEBLA	12-dic-08	2.362,20	ANTICIPO 100% PEA/08/SA/0047
AYTO.SEGOVIA	12-dic-08	65.274,36	FCL-08 SUBV.AMPLIA.MEJORA ALUMBRADO Bº NUEVA SEGOV
AYTO.TORRECILLA DE LA ORDEN	12-dic-08	25.429,66	SUBVENCION DIRECTA MUNICIPIOS PLAN ESPECIAL DE
AYTO.VENIALBO	12-dic-08	10.432,88	ANTICIPO 100% PEA/08/ZA/0008
AYTO.VILLAESCUSA	12-dic-08	9.507,24	ANTICIPO 100% PEA/08/ZA/0010
AYTO.VILLAMOR DE LOS ESCUDEROS	12-dic-08	8.056,07	ANTICIPO 100% PEA/08/ZA/0011
AYTO.VILLAVERDE DE MEDINA	12-dic-08	11.965,48	ANTICIPO 100% EXPTE:PEA/08/VA/0017
DIPUTACION PROV.LEON	12-dic-08	27.119,65	PACTO LOCAL-08 REPAPAC.C.CONSISTO.MURIA DE PAREDES
DIPUTACION PROV.SALAMANCA	12-dic-08	48.974,75	PACTO LOCAL-08 COMPLE.ACONDIC.CTRA.ARAPILES-CALVAR
AYTO.AGUILAFUENTE	15-dic-08	23.345,40	AEDLP/08/SG/10 AYTO. AGUILAFUENTE
AYTO.LA LASTRILLA	15-dic-08	22.402,00	AEDLP/08/SG/05 AYTO. LA LASTRILLA
AYTO.OLOMBRADA	15-dic-08	24.607,33	AEDLP/08/SG/08 AYTO. OLOMBRADA
AYTO.SAMBOAL	15-dic-08	25.950,38	AEDLP/08/SG/06 AYTO. SAMBOAL
AYTO.SAN ILDEFONSO	15-dic-08	22.508,75	AEDLP/08/SG/01 AYTO. SAN ILDEFONSO-LA GRANJA
AYTO.SEGOVIA	15-dic-08	28.470,00	AEDLP/08/SG/18 AYUNTAMIENTO DE SEGOVIA
AYTO.SORIA	15-dic-08	146.500,17	PACTO LOCAL-08 URBANIZ.TANATORIO MUNICIPAL
AYTO.ZARZUELA DEL MONTE	15-dic-08	28.470,00	AEDLP/08/SG/19 AYTO. ZARZUELA DEL MONTE
DIPUTACION PROV.SEGOVIA	15-dic-08	28.470,00	AEDLP/08/SG/13 DIPUTACION PROVINCIAL DE SEGOVIA
DIPUTACION PROV.SEGOVIA	15-dic-08	28.470,00	AEDLP/08/SG/14 DIPUTACION PROVINCIAL DE SEGOVIA
DIPUTACION PROV.SEGOVIA	15-dic-08	28.470,00	AEDLP/08/SG/15 DIPUTACION PROVINCIAL DE SEGOVIA
AYTO.LA ROBLA	16-dic-08	555.555,50	LIQUIDACION SUBV.DIRECTA A.J.7ABR05 AMPLIC P.INDST
DIPUTACION PROV.AVILA	17-dic-08	10.607,67	SUBV. DIR. 8 DIPUTACIONES DE CYL. ANUALIDAD 2008
DIPUTACION PROV.BURGOS	17-dic-08	2.165,29	SUBV. DIR. 8 DIPUTACIONES DE CYL. ANUALIDAD 2008
DIPUTACION PROV.LEON	17-dic-08	8.541,05	SUBV. DIR. 8 DIPUTACIONES DE CYL. ANUALIDAD 2008
DIPUTACION PROV.PALENCIA	17-dic-08	4.560,61	SUBV. DIR. 8 DIPUTACIONES DE CYL. ANUALIDAD 2008
DIPUTACION PROV.SALAMANCA	17-dic-08	20.570,43	SUBV. DIR. 8 DIPUTACIONES DE CYL. ANUALIDAD 2008
DIPUTACION PROV.SEGOVIA	17-dic-08	19.878,69	SUBV. DIR. 8 DIPUTACIONES DE CYL. ANUALIDAD 2008
DIPUTACION PROV.SORIA	17-dic-08	16.656,69	SUBV. DIR. 8 DIPUTACIONES DE CYL. ANUALIDAD 2008

DIPUTACION PROV.ZAMORA	17-dic-08	9.420,13	SUBV. DIR. 8 DIPUTACIONES DE CYL. ANUALIDAD 2008
AYTO.AVILA	18-dic-08	7.210,00	SUBVENCIONES ESTUDIOS DE MERCADO.- EMER
AYTO.BURGOS	18-dic-08	222.750,00	PACTO LOCAL-08 SECTORIZ. RED ABASTEC.AGUAS
AYTO.LANZAHITA	18-dic-08	12.020,24	SUBVENCIONES ESTUDIOS DE MERCADO.- EMER
AYTO.LEON	18-dic-08	45.519,80	PACTO LOCAL-08 ADQUI.TODO-TERRENO,PISTOLAS POLICIA
AYTO.MEDINA DEL CAMPO	18-dic-08	37.440,00	AYTO. DE MEDINA CAMPO 3ª ADDENDA CONVENIOS EE.LL.
AYTO.MIRANDA DE EBRO	18-dic-08	37.440,00	AYTO. MIRANDA DE EBRO 3ª ADDENDA CONVENIOS EE.LL.
AYTO.SALAMANCA	18-dic-08	90.464,00	AYTO. DE SALAMANCA 3ª ADDENDA CONVENIOS EE.LL.
AYTO.SAN ANDRES DEL RABANEDO	18-dic-08	37.440,00	AYTO. SAN ANDRES RAB. 3ª ADDENDA CONVENIOS EE.LL.
AYTO.VILLAREJO DEL VALLE	18-dic-08	12.000,00	SUBVENCIONES ESTUDIOS DE MERCADO.- EMER
DIPUTACION PROV.AVILA	18-dic-08	10.607,67	SUBV. DIR. 8 DIPUTACIONES DE CYL.
DIPUTACION PROV.BURGOS	18-dic-08	2.165,30	SUBV. DIR. 8 DIPUTACIONES DE CYL.
DIPUTACION PROV.LEON	18-dic-08	8.541,06	SUBV. DIR. 8 DIPUTACIONES DE CYL.
DIPUTACION PROV.LEON	18-dic-08	250.000,00	ANTIC.CONV.ESP.COLAB.C*FOMENTO Y JCYL.DIPUTAC.LEÓN
DIPUTACION PROV.LEON	18-dic-08	500.000,00	CONVEN.ESPEC.COLAB.C*FOMENTO Y JCYL.DIPUTAC.LEÓN
DIPUTACION PROV.PALENCIA	18-dic-08	4.560,61	SUBV. DIR. 8 DIPUTACIONES DE CYL.
DIPUTACION PROV.SALAMANCA	18-dic-08	20.570,43	SUBV. DIR. 8 DIPUTACIONES DE CYL.
DIPUTACION PROV.SEGOVIA	18-dic-08	19.878,70	SUBV. DIR. 8 DIPUTACIONES DE CYL.
DIPUTACION PROV.SEGOVIA	18-dic-08	54.684,00	DIPUT. DE SEGOVIA 3ª ADDENDA CONVENIOS EE.LL.
DIPUTACION PROV.SORIA	18-dic-08	16.656,69	SUBV. DIR. 8 DIPUTACIONES DE CYL.
DIPUTACION PROV.VALLADOLID	18-dic-08	22.500,00	SUB.DIR.DIP.PROV.VA.REALIZ.ESTUDIO DEP.AGUAS RESID
DIPUTACION PROV.VALLADOLID	18-dic-08	38.564,00	DIPUTA.DE VALLADOLID 3ª ADDENDA CONVENIOS EE.LL.
DIPUTACION PROV.ZAMORA	18-dic-08	9.420,13	SUBV. DIR. 8 DIPUTACIONES DE CYL.
AYTO. DE NAVALES	19-dic-08	5.258,80	ANTICIPO 100% PEA/08/SA/0034
AYTO. DE PELABRAVO	19-dic-08	7.898,85	ANTICIPO 100% PEA/08/SA/0040
AYTO. DE VILLAGONZALO DE TORMES	19-dic-08	12.893,45	ANTICIPO 100% PEA/08/SA/0053
AYTO.ALARAZ	19-dic-08	1.040,40	ANTICIPO 100% PEA/08/SA/0001
AYTO.ALBA DE TORMES	19-dic-08	28.615,20	ANTICIPO 100% PEA/08/SA/0002
AYTO.ALCONADA	19-dic-08	3.423,90	ANTICIPO 100% PEA/08/SA/0003
AYTO.ALDEALENGUA	19-dic-08	3.423,90	ANTICIPO 100% PEA/08/SA/0004
AYTO.ALDEASECA	19-dic-08	5.641,44	ANTICIPO 100% PEA/08/AV/0001

AYTO.ANAYA DE ALBA	19-dic-08	9.480,75	ANTICIPO 100% PEA/08/SA/0007
AYTO.BABILAFUENTE	19-dic-08	7.888,20	ANTICIPO 100% PEA/08/SA/0009
AYTO.CABEZAS ALAMBRE	19-dic-08	18.334,68	ANTICIPO 100% PEA/08/AV/0006
AYTO.CABRERIZOS	19-dic-08	9.477,20	ANTICIPO 100% PEA/08/SA/0011
AYTO.CANDELEDA	19-dic-08	50.772,96	ANTICIPO 100% PEA/08/AV/0008
AYTO.CISLA	19-dic-08	2.820,72	ANTICIPO 100% PEA/08/AV/0011
AYTO.COCA DE ALBA	19-dic-08	3.423,90	ANTICIPO 100% PEA/08/SA/0018
AYTO.CONSTANZANA	19-dic-08	2.820,72	ANTICIPO 100% PEA/08/AV/0012
AYTO.CORDOVILLA	19-dic-08	5.793,20	ANTICIPO 100% PEA/08/SA/0019
AYTO.EJEME	19-dic-08	8.376,97	ANTICIPO 100% PEA/08/SA/0020
AYTO.EL BOHODON	19-dic-08	1.410,36	ANTICIPO 100% PEA/08/AV/0005
AYTO.FUENTE EL SAUZ	19-dic-08	8.462,16	ANTICIPO 100% PEA/08/AV/0016
AYTO.GAJATES	19-dic-08	260,10	ANTICIPO 100% PEA/08/SA/0023
AYTO.GALISANCHO	19-dic-08	9.744,40	ANTICIPO 100% PEA/08/SA/0025
AYTO.GARCIHERNANDEZ	19-dic-08	8.689,80	ANTICIPO 100% PEA/08/SA/0026
AYTO.MACHACON	19-dic-08	21.270,15	ANTICIPO 100% PEA/08/SA/0028
AYTO.MEDINA DEL CAMPO	19-dic-08	89.923,20	SUBV.DIREC.HONORARIOS RESIDENCIA PERSONAS MAYORES
AYTO.MUÑOSANCHO	19-dic-08	2.820,72	ANTICIPO 100% PEA/08/AV/0028
AYTO.NARROS DE SALDUEÑA	19-dic-08	1.410,36	ANTICIPO 100% PEA/08/AV/0029
AYTO.PAJARES DE ADAJA	19-dic-08	1.410,36	ANTICIPO 100% PEA/08/AV/0031
AYTO.PALACIOS RUBIOS	19-dic-08	36.840,00	ANTICIPO 100% PEA/08/SA/0035
AYTO.PARADINAS DE SAN JUAN	19-dic-08	20.351,10	ANTICIPO 100% PEA/08/SA/0036
AYTO.PEDRAZA DE ALBA	19-dic-08	4.738,60	ANTICIPO 100% PEA/08/SA/0037
AYTO.PEDRO RODRIGUEZ	19-dic-08	8.462,16	ANTICIPO 100% PEA/08/AV/0035
AYTO.PEÑARANDA DE BRACAMONTE	19-dic-08	14.109,30	ANTICIPO 100% PEA/08/SA/0041
AYTO.PEÑARANDILLA	19-dic-08	3.684,00	ANTICIPO 100% PEA/08/SA/0042
AYTO.POVEDA DE LAS CINTAS	19-dic-08	5.786,10	ANTICIPO 100% PEA/08/SA/0043
AYTO.RAGAMA	19-dic-08	7.980,00	ANTICIPO 100% PEA/08/SA/0044
AYTO.SALMORAL	19-dic-08	7.368,00	ANTICIPO 100% PEA/08/SA/0045
AYTO.SAN PABLO DE LA MORALEJA	19-dic-08	1.498,70	ANTICIPO 100% PEA/08/VA/0014
AYTO.SAN VICENTE DE AREVALO	19-dic-08	19.745,04	ANTICIPO 100% PEA/08/AV/0040

AYTO.SANTA CRUZ DEL VALLE	19-dic-08	2.820,72	ANTICIPO 100% PEA/08/AV/0039
AYTO.SANTA MARTA DE TORMES	19-dic-08	3.901,50	ANTICIPO 100% PEA/08/SA/0046
AYTO.SINLABAJOS	19-dic-08	4.231,08	ANTICIPO 100% PEA/08/AV/0041
AYTO.TARAZONA DE GUAREÑA	19-dic-08	18.950,85	ANTICIPO 100% PEA/08/SA/0048
AYTO.TORDILLOS	19-dic-08	11.846,50	ANTICIPO 100% PEA/08/SA/0050
AYTO.VADILLO DE LA GUAREÑA	19-dic-08	9.507,24	ANTICIPO 100% PEA/08/ZA/0007
AYTO.VILLABUENA DEL PUENTE	19-dic-08	14.260,86	ANTICIPO 100% PEA/08/ZA/0009
AYTO.VILLAFLORES	19-dic-08	15.797,70	ANTICIPO 100% PEA/08/SA/0052
AYTO.VILLAR DE GALLIMAZO	19-dic-08	7.898,85	ANTICIPO 100% PEA/08/SA/0054
AYTO.VILLORUELA	19-dic-08	10.295,60	ANTICIPO 100% PEA/08/SA/0056
AYTO.ZORITA DE LA FRONTERA	19-dic-08	22.241,70	ANTICIPO 100% PEA/08/SA/0057
AYTO. DE EL CAMPO DE PEÑARANDA	22-dic-08	8.408,40	ANTICIPO 100% PEA/08/SA/0014
AYTO. DE HERNANSANCHO	22-dic-08	1.410,36	ANTICIPO 100% PEA/08/AV/0020
AYTO.ALDEASECA DE LA FRONTERA	22-dic-08	5.526,00	ANTICIPO 100% PEA/08/SA/0006
AYTO.ATAPUERCA	22-dic-08	234.000,00	SUBV.AYTO.ATAPUERCA(BU)ARI.URB.ATAPUERCA Y OLMOS A
AYTO.ATAPUERCA	22-dic-08	234.000,00	SUBV.AYTO.ATAPUERCA(BU)ARI.URB.ATAPUERCA Y OLMOS A
AYTO.FLORES DE AVILA	22-dic-08	2.820,72	ANTICIPO 100% PEA/08/AV/0014
AYTO.FRESNO EL VIEJO	22-dic-08	86.828,12	ANTICIPO 100% PEA/08/VA/0010
AYTO.MORIÑIGO	22-dic-08	9.210,00	ANTICIPO 100% PEA/08/SA/0032
AYTO.PAPATRIGO	22-dic-08	2.820,72	ANTICIPO 100% PEA/08/AV/0033
AYTO.POBLADURA DEL VALLE	22-dic-08	120.000,00	SUBV.AYTO.POBLADURA DEL VALLE(ZA).ACT.INT.URB.
AYTO.PONFERRADA	22-dic-08	35.000,00	CONV.COL.C*FOM.AYTO.PONF.PROY.PIL.S.PUB.DIG.DNI.EL
AYTO.PONFERRADA	22-dic-08	65.000,00	CONV.COL.C*FOM.AYTO.PONF.PROY.PIL.S.PUB.DIG.DNI.EL
AYTO.RASUEROS	22-dic-08	9.872,52	ANTICIPO 100% PEA/08/AV/0037
AYTO.VILLAREJO DEL VALLE	22-dic-08	9.872,52	ANTICIPO 100% PEA/08/AV/0043
AYTO.ZAMORA	22-dic-08	399.375,00	SUBV.AYTO.ZAMORA.ARI"VIV.DEL HOGAR"
AYTO.ZAMORA	22-dic-08	1.198.125,00	SUBV.AYTO. ZAMORA. ARI "VIV. DEL HOGAR"
AYTO.BOADILLA DEL CAMINO	23-dic-08	117.000,00	SUBV.DIR.AYTO.BOADILLA DEL CAMINO(P).O.INT.ARQ.
AYTO.BOADILLA DEL CAMINO	23-dic-08	118.000,00	SUBV.DIR.AYTO.BOADILLA DEL CAMINO(P).O.INT.ARQ.
AYTO.CASTRILLO DE MATAJUDIOS	23-dic-08	31.250,00	SUBV.AYTO.CASTRILLO-MATAJUDÍOS.BU.REM.PZA.A.CABEZ.
AYTO.CASTRILLO DE MATAJUDIOS	23-dic-08	93.750,00	SUBV.AYTO.CASTRILLO-MATAJUDÍOS.BU.REM.PZA.A.CABEZ.

AYTO.MALPARTIDA	23-dic-08	10.377,16	ANTICIPO 100% PEA/08/SA/0030
AYTO.MIRANDA DE EBRO	23-dic-08	837.000,00	SUBV.AYTO.MIRANDA DE EBRO.(BU).ARI CENTRO HCO.
AYTO.MIRANDA DE EBRO	23-dic-08	837.000,00	SUBV.AYTO.MIRANDA DE EBRO.(BU).ARI CENTRO HCO.
AYTO.SALINAS DE PISUERGA	23-dic-08	48.000,00	SUBV.AYTO.SALINAS P.(P)PROM. 8.VIV.CONV.
AYTO.SALINAS DE PISUERGA	23-dic-08	144.000,00	SUBV.AYTO.SALINAS P.(P)PROM. 8.VIV.CONV.
AYTO.SAN ESTEBAN DE GORMAZ	23-dic-08	75.000,00	MODIF.SUBV.AYTO.S.ESTEBAN DE GORMAZ.(SO)P/ACT.URB.
AYTO.SANTO DOMINGO DE SILOS	23-dic-08	500.000,00	SUBV.DIR.AYTO.STO.DOMINGO.SILOS.(BU).OBRA.INT.ARQ.
AYTO.SANTO DOMINGO DE SILOS	23-dic-08	500.000,00	SUBV.DIR.AYTO.STO.DOMINGO.SILOS.(BU).OBRA.INT.ARQ.
AYTO.VENTOSA DEL RIO ALMAR	23-dic-08	5.265,90	ANTICIPO 100% PEA/08/SA/0051
AYTO.VILLALOBON	23-dic-08	192.000,00	SUBV.AYTO.VILLALOBÓN (P) PROM.32 VIV. CONV.
AYTO.VILLALOBON	23-dic-08	576.000,00	SUBV.AYTO.VILLALOBÓN (P) PROM.32 VIV. CONV.
DIPUTACION PROV.SEGOVIA	23-dic-08	53.928,93	PREVISIÓN FAMACIA DIPU PROV NOV Y 1ª QUINCE DIC
AYTO.ADANERO	29-dic-08	2.940,00	MODIF.ANUAL.CONV.PLANEAMIENTO 2005.AYTO ADANERO(AV
AYTO.AGUILAR DE CAMPOO	29-dic-08	6.553,75	MODIF.ANUAL.CONV.PLANEA.2005.AYTO.AGUILAR CAMPOO.P
AYTO.ALAR DEL REY	29-dic-08	2.316,16	MODIF.ANUAL.PLANEAM.2005.AYTO.ALAR DEL REY
AYTO.ALDEALENGUA PEDRAZA	29-dic-08	6.423,14	MODIF.ANUALID.CONV.PLANEAM.2005.AYTO ALDEALENGUA
AYTO.ALMARZA	29-dic-08	6.731,33	MODIF.ANUAL.PLANEAM.2005.AYTO.ALMARZA
AYTO.ARAPILES	29-dic-08	1.013,32	MODIF.ANUAL.PLANEAM.2005.AYTO.ARAPILES
AYTO.ARCOS DE JALON	29-dic-08	4.417,44	MODIF.ANUALID.CONV.PLANEAM.2005.AYTO.ARCOS JALON
AYTO.AREVALO	29-dic-08	5.250,00	MODIF.ANUAL.CONV.PLANEAMIENTO 2005.AYTO AREVALO(AV
AYTO.ASTORGA	29-dic-08	7.603,45	MODIF.AN.CONV.PLANEAM.2005.AYTO.ASTORGA.LE
AYTO.BEJAR	29-dic-08	9.120,00	MODIF.ANUAL.PLANEAM.2005.AYTO.BEJAR
AYTO.BELORADO	29-dic-08	3.956,96	MODIF.ANUAL.CONV.PLANEAM.2005.AYTO.BELORADO.BU
AYTO.BOZOO	29-dic-08	1.166,20	MODIF.ANUAL.CONV.PLANEAM.2005.AYTO.BOZOÔ (BU)
AYTO.BUSTO DE BUREBA	29-dic-08	4.410,00	MODIF.ANUAL.CONV.PLANEAM.2005.AYTO.BUSTO BUREBA.BU
AYTO.CABAÑAS RARAS	29-dic-08	4.900,00	MODIF.AN.CONV.PLANEAM.2005.AYTO.CABAÑAS.RARAS.LE
AYTO.CANDELEDA	29-dic-08	36.000,00	SUBVENCIONES ESTUDIOS DE MERCADO - EMER
AYTO.CANICOSA DE LA SIERRA	29-dic-08	3.533,95	MODIF.ANUAL.CONV.PLANEAM.2005.AYTO.CANICOSA S.BU
AYTO.CARRASCAL DEL RIO	29-dic-08	4.116,00	MODIF.ANUALID.CONV.PLANEAM.2005.AYTO CARRASCAL RIO
AYTO.CASTROJERIZ	29-dic-08	7.056,00	MODIF.ANUAL.CONV.PLANEAM.2005.AYTO.CASTROJERIZ.BU
AYTO.CIUDAD RODRIGO	29-dic-08	328.800,00	CONV.COLAB.ESPEC.AYTO. CIUDAD RODRIGO.SALAMANACA

AYTO.COVARRUBIAS	29-dic-08	2.689,34	MODIF.ANUAL.CONV.PLANEAM.2005.AYTO.COVARRUBIAS.BU
AYTO.DE MIRAVECHE	29-dic-08	2.989,00	MODIF.ANUAL.CONV.PLANEAM.2005.AYTO.MIRAVECHE.BU.
AYTO.DE SIGERES	29-dic-08	5.753,52	SUBVENCIÓN ENTIDADES LOCALES - CONFINANCIADO POR
AYTO.DONIÑOS DE SALAMANCA	29-dic-08	5.385,07	MODIF.ANUAL.PLANEAM.2005.AYTO.DOÑINOS DE SALAMANCA
AYTO.EL BARRACO	29-dic-08	4.500,00	PREMIOS CYL DIGITAL 2008.PREM.CATEG.MUNICIP.DIGIT.
AYTO.EL LOSAR DEL BARCO	29-dic-08	9.836,40	SUBVENCIÓN ENTIDADES LOCALES - CONFINANCIADO POR
AYTO.EL OSO	29-dic-08	1.592,50	MODIF.ANUAL.CONV.PLANEAMIENTO 2005.AYTO.EL OSO(AV)
AYTO.EL TIEMBLO	29-dic-08	2.940,00	MODIF.ANUAL.CONV.PLANEAMIENTO 2005.AYTO.TIEMBLO(AV
AYTO.ENCIO	29-dic-08	1.166,20	MODIF.ANUAL.CONV.PLANEAM.2005.AYTO.ENCÍO.BU
AYTO.FABERO	29-dic-08	4.200,00	MODIF.ANUAL.PLANEAM.2005.AYTO.FABERO
AYTO.FUENTELAPEÑA	29-dic-08	3.790,84	MODIF.ANUALID.CONV.PLANEAM.2005.AYTO.FUENTELAPEÑA
AYTO.GALLEGOS	29-dic-08	3.605,81	MODIF.ANUALID.CONV.PLANEAM.2005.AYTO GALLEGOS
AYTO.GARRAFE DE TORIO	29-dic-08	3.577,00	MODIF.ANUAL.CONV.PLANEA.2005.AYTO.GARRAFE TORIO.LE
AYTO.GUMIEL DE IZAN	29-dic-08	12.269,11	MODIF.ANUALID.CONV.PLANEAM.2005.AYTO.GUMIEL D IZAN
AYTO.GUTIERRE MUÑOZ	29-dic-08	2.352,00	MODIF.ANUAL.CONV.PLANEAM. 2005.AYTO.GUTIERRE M.(AV
AYTO.HOSPITAL DE ORBIGO	29-dic-08	2.450,00	MODIF.ANUAL.CONV.PLANEAM.2005.AYTO.HOSP.ÓRBIGO.LE
AYTO.IGUEÑA	29-dic-08	6.272,00	MODIF.ANUAL.CONV.PLANEAM.2005.AYTO.IGÜEÑA.LE
AYTO.LA HINIESTA	29-dic-08	7.392,00	MODIF.ANUAL.PLANEAM.2005.AYTO.LA HINIESTA
AYTO.LEON	29-dic-08	13.714,27	MODIF.ANUAL.CONV.PLANEAMIENTO.2005.AYTO.LEÓN
AYTO.MADERUELO	29-dic-08	2.940,00	MODIF.ANUALID.CONV.PLANEAM.2005.AYTO MADERUELO
AYTO.MARTIHERRERO	29-dic-08	1.470,00	MODIF.ANUAL.CONV.PLANEAM.2005.AYTO.MARTIHERRERO.AV
AYTO.MARTIN MUÑOZ DE LAS POSADA	29-dic-08	8.960,00	MODIF.ANUAL.PLANEAM.2005.AYTO.MARTIN MUÑOZ
AYTO.MERINDAD DE VALDIVIELSO	29-dic-08	8.501,58	MODIF.ANUAL.CONV.PLANEAM.2005.AYTO.MERINDAD V.BU.
AYTO.MOMBUEY	29-dic-08	4.900,00	MODIF.ANUALID.CONV.PLANEAM.2005.AYTO.MOMBUEY
AYTO.NAVAFRIA	29-dic-08	3.743,00	MODIF.ANUAL.PLANEAM.2005.AYTO.NAVAFRIA
AYTO.NAVAS DE ORO	29-dic-08	4.116,00	MODIF.ANUALID.CONV.PLANEAM.2005.AYTO NAVAS DE ORO
AYTO.NAVATALGORDO	29-dic-08	1.078,00	MODIF.ANUAL.CONV.PLANEAM.2005.AYTO.NAVATALGORDO.AV
AYTO.NOCEDA DEL BIERZO	29-dic-08	3.970,69	MODIF.ANUAL.CONV.PLANEAMIENTO.2005.AYTO.NOCEDA. LE
AYTO.OLOMBRADA	29-dic-08	6.096,74	MODIF.ANUAL.PLANEAM.2005.AYTO.OLOMBRADA
AYTO.PAREDES DE NAVA	29-dic-08	13.126,40	MODIF.ANUAL.CONV.PLANEA.2005.AYTO.PAREDES D NAVA.P
AYTO.PEDRALBA DE LA PRADERIA	29-dic-08	4.704,00	MODIF.ANUALID.CONV.PLANEAM.2005.AYTO.PEDRALBA PRAD

AYTO.PEGUERINOS	29-dic-08	1.774,14	MODIF.ANUAL.CONV.PLANEAM.2005.AYTO.PEGUERINOS.AV
AYTO.PIEDRAHITA	29-dic-08	4.122,96	MODIF.ANUAL.CONV.PLANEAM.2005.AYTO.PIEDRAHITA.AV
AYTO.RIAGUAS DE SAN BARTOLOME	29-dic-08	2.940,00	MODIF.ANUALID.CONV.PLANEAM.2005.AYTO.R.S.BARTOLOME
AYTO.RIAZA	29-dic-08	9.066,62	MODIF.ANUALID.CONV.PLANEAM.2005.AYTO.RIAZA-SG
AYTO.RIOFRIO DE RIAZA	29-dic-08	2.058,00	MODIF.ANUALID.CONV.PLANEAM.2005.AYTO.RIOFRIO
AYTO.SALAMANCA	29-dic-08	30.000,00	CONV.Cª.FOM.Y.AYTO.SALAMANCA.RADIOFREC.DNI.ELECTR.
AYTO.SALAMANCA	29-dic-08	60.000,00	CONV.Cª.FOM.Y.AYTO.SALAMANCA.RADIOFREC.DNI.ELECTR.
AYTO.SAN CEBRIAN DE MUDA	29-dic-08	1.960,00	MODIF.ANUAL.CONV.PLANEA.2005.AYTO.S.CEBRIÁN MUDÁ.P
AYTO.SAN ILDEFONSO	29-dic-08	14.000,00	MODIF.ANUALID.CONV.PLANEAM.2005.AYTO.S.ILDEFONSO
AYTO.SANTA GADEA DEL CID	29-dic-08	1.166,20	MODIF.ANUALID.CONV.PLANEAM.2005.AYTO.STA GADEA CID
AYTO.SANTA MARINA DE REY	29-dic-08	4.249,48	MODIF.ANUAL.CONV.PLANEAM.2005.AYTO.S.MARINA REY.LE
AYTO.SANTA MARTA DE TORMES	29-dic-08	3.862,47	MODIF.ANUAL.PLANEAM.2005.AYTO.STA.MARTA DE TORMES
AYTO.SANTOVENIA DE LA VALDONCINA	29-dic-08	5.880,00	MODIF.ANUAL.CONV.PLANEAM.2005.AYTO.SANTOVENIA V.LE
AYTO.SARGENTES DE LA LORA	29-dic-08	2.352,00	MODIF.ANUALID.CONV.PLANEAM.2005.AYTO.SARGENTES
AYTO.STA.MARIA RIBARREDONDA	29-dic-08	2.989,00	MODIF.ANUAL.CONV.PLAN.2005.AYTO.S.Mª RIBARREDON.BU
AYTO.TORO	29-dic-08	32.000,00	MODIF.ANUAL.PLANEAM.2005.AYTO.TORO
AYTO.TORRECABALLEROS	29-dic-08	4.500,00	PREMIOS CYL DIGITAL 2008.PREM.CATEG.MUNICIP.DIGIT.
AYTO.TRESPADERNE	29-dic-08	4.116,00	MODIF.ANUAL.CONV.PLANEAMI.2005.AYTO.TRESPADERNE .BU
AYTO.TUREGANO	29-dic-08	9.996,00	MODIF.ANUALID.CONV.PLANEAM.2005.AYTO.TUREGANO
AYTO.VALLADOLID	29-dic-08	1.157.578,44	SUBV.AYTO.VALLADOLID.REHAB."RONDILLA"(1ªFASE)
AYTO.VALLADOLID	29-dic-08	1.736.367,66	SUBV.D.AYTO.VALLADOLID.REHAB.RONDILLA. 1ªFASE
AYTO.VALLE DEL SEDANO	29-dic-08	3.528,00	MODIF.ANUAL.CONV.PLANEAM.2005.AYTO.VALLE SEDANO.BU
AYTO.VALLEJERA DE RIOFRIO	29-dic-08	909,44	MODIF.ANUAL.PLANEAM.2005.AYTO.VALLEJERA DE RIOFRIO
AYTO.VELILLA DEL RIO CARRION	29-dic-08	4.713,80	MODIF.ANUAL.PLANEAM.2005.AYTO.VELILLA RIO CARRION
AYTO.VILLAMAYOR	29-dic-08	7.616,27	MODIF.ANUAL.PLANEAM.2005.AYTO.VILLAMAYOR DE ARMUÑA
AYTO.VILLARCAYO	29-dic-08	12.000,00	PREMIOS CYL DIGITAL 2008.PREM.CATEG.MUNICIP.DIGIT.
AYTO.VILLAREJO DE ORBIGO	29-dic-08	2.646,00	MODIF.ANUALID.CONV.PLANEAM.2005.AYTO.VILLAREJO (LE
AYTO.VILVIESTRE DEL PINAR	29-dic-08	2.031,01	MODIF.AN.CONV.PLANEAM.2005.AYTO.VILVEST.PINAR.BU
AYTO.ZAPARDIEL DE LA RIBERA	29-dic-08	1.176,00	MODIF.ANUAL.CONV.PLANEAM.2005.AYTO.ZAPARDIEL R.AV
DIPUTACION PROV.BURGOS	29-dic-08	4.032,00	MODIF.ANUAL.CONV.PLANEAM.2005.AYTO.AMEYUGO.BU
DIPUTACION PROV.BURGOS	29-dic-08	6.720,00	MODIF.ANUAL.CONV.PLANEAM.2005.AYTO.ADRADA HAZA.BU

DIPUTACION PROV.LEON	29-dic-08	6.562,75	MODIF.ANUAL.CONV.PLAN.2005.AYTO.MANSILLA MAYOR.LE
DIPUTACION PROV.LEON	29-dic-08	7.343,61	MODIF.ANUAL.CONV.PLANEAM.2005.AYTO.CARROCERA.LE
DIPUTACION PROV.LEON	29-dic-08	8.179,81	MODIF.ANUAL.CONV.PLAN.2005.AYTO.PUENTE D.FLOREZ.LE
DIPUTACION PROV.LEON	29-dic-08	8.839,04	MODIF.ANUAL.CONV.PLANEAMIENTO.2005.AYTO.TRUCHAS .LE
DIPUTACION PROV.LEON	29-dic-08	12.518,24	MODIF.ANUAL.CONV.PLANEAM.2005.AYTO.CARRACEDELO. LE
DIPUTACION PROV.LEON	29-dic-08	1.000.000,00	CONVENIO REDES 2008/2010.DIP.PROV.LEON.
DIPUTACION PROV.LEON	29-dic-08	1.000.000,00	CONVENIO REDES 2008/2010.LEON.ANTICIPO.
DIPUTACION PROV.SALAMANCA	29-dic-08	800.000,00	CONVENIO REDES 2008/2010.DIP.PROV.SALAMANCA.
DIPUTACION PROV.SALAMANCA	29-dic-08	800.000,00	CONVENIO REDES 2008/2010.SALAMANCA. ANTICIPO.
DIPUTACION PROV.SEGOVIA	29-dic-08	76.000,00	P.AN.08.CONV.ESP.COL.CªFOM.D.P.SG.SDAD.DIG.P.AVANZ
DIPUTACION PROV.SEGOVIA	29-dic-08	104.000,00	CONV.ESP.COL.CªFOM.DIP.PROV.SG.SDAD.DIG.M.P.AVANZA
AYTO.DE RIOFRIO	29-dic-08	3.528,00	MODIF.ANUAL.CONV.PLANEAM.2005.AYTO.RIOFRIO .AV
AYTO.AGALLAS	30-dic-08	25.552,69	SUBV.DIR.E.LOCALES MANT.PLAZAS P.MAY.DEPENDIENTES
AYTO.ALDEADAVILA DE LA RIBERA	30-dic-08	7.414,78	SUBV.DIR.E.LOCALES MANT.PLAZAS P.MAY.DEPENDIENTES
AYTO.ALMARAZ DE DUERO	30-dic-08	50.085,35	SUBV.DIR.E.LOCALES MANT.PLAZAS P.MAY.DEPENDIENTES
AYTO.ALMAZAN	30-dic-08	16.498,99	SUBV.DIR.E.LOCALES MANT.PLAZAS P.MAY.DEPENDIENTES
AYTO.ALMEIDA DE SAYAGO	30-dic-08	88.825,72	SUBV.DIR.E.LOCALES MANT.PLAZAS P.MAY.DEPENDIENTES
AYTO.BARRUELO DE SANTULLAN	30-dic-08	124.133,77	SUBV.DIR.E.LOCALES MANT.PLAZAS P.MAY.DEPENDIENTES
AYTO.CARRACEDELO	30-dic-08	228.000,00	SUBV.AYTO.CARRACEDELO(LE)PROM.38 VIV.C.P.DEL BIERZ
AYTO.CARRACEDELO	30-dic-08	684.000,00	SUBV.AYTO.CARRACEDELO(LE)PROM.38 VIV.C.P.DEL BIERZ
AYTO.EL BARRACO	30-dic-08	59.630,92	SUBV.DIR.E.LOCALES MANT.PLAZAS P.MAY.DEPENDIENTES
AYTO.GOTARRENDURA	30-dic-08	18.000,00	SUBV.AYTO.GOTARRONDURA(AV) PROM.3 VIV.CONV.
AYTO.GOTARRENDURA	30-dic-08	54.000,00	SUBV.AYTO.GOTARRONDURA(AV) PROM.3 VIV.CONV.
AYTO.GRAJERA	30-dic-08	120.000,00	SUBV.AYTO.GRAJERA (SG).PROM.20 VIV.CONV.
AYTO.GRAJERA	30-dic-08	360.000,00	SUBV.AYTO.GRAJERA (SG).PROM.20 VIV.CONV.
AYTO.HINOJOSA DE DUERO	30-dic-08	8.360,82	SUBV.DIR.E.LOCALES MANT.PLAZAS P.MAY.DEPENDIENTES
AYTO.LEON	30-dic-08	79.536,00	AYTO. DE LEÓN. 3ª ADDENDA CONVENIOS EE.LL.
AYTO.LOS SANTOS	30-dic-08	33.118,81	SUBV.DIR.E.LOCALES MANT.PLAZAS P.MAY.DEPENDIENTES
AYTO.MOJADOS	30-dic-08	18.822,51	SUBV.DIR.E.LOCALES MANT.PLAZAS P.MAY.DEPENDIENTES
AYTO.OLVEGA	30-dic-08	576.000,00	SUBV.AYTO.OLVEGA(SO).PROM.96 VIV.CONV.
AYTO.OLVEGA	30-dic-08	1.728.000,00	SUBV.AYTO.OLVEGA(SO).PROM.96 VIV.CONV.

AYTO.OSEJA DE SAJAMBRE	30-dic-08	172.252,70	ZIS PARQUE NACIONAL PICOS DE EUROPA.2008-2010
AYTO.OSEJA DE SAJAMBRE	30-dic-08	250.163,21	ZIS PARQUE NACIONAL PICOS DE EUROPA.ANUALID-2008
AYTO.PELEAGONZALO	30-dic-08	11.957,87	SUBV.DIR.E.LOCALES MANT.PLAZAS P.MAY.DEPENDIENTES
AYTO.PELEAS DE ABAJO	30-dic-08	107.814,53	SUBV.DIR.E.LOCALES MANT.PLAZAS P.MAY.DEPENDIENTES
AYTO.PEREÑA DE LA RIBERA	30-dic-08	17.116,19	SUBV.DIR.E.LOCALES MANT.PLAZAS P.MAY.DEPENDIENTES
AYTO.PONFERRADA	30-dic-08	1.500.000,00	SUBV.AYTO.PONFERRADA.IMPL.DES.CENT.LOGÍST.CYLOG.
AYTO.PONFERRADA	30-dic-08	1.500.000,00	SUBV.AYTO.PONFERRADA.IMPL.DES.CENT.LOGÍST.CYLOG.
AYTO.POSADA DE VALDEON	30-dic-08	270.767,78	ZIS PARQUE NACIONAL PICOS DE EUROPA.2008-2010
AYTO.POSADA DE VALDEON	30-dic-08	389.378,87	ZIS PARQUE NACIONAL PICOS DE EUROPA.ANUALID-2008
AYTO.TRABAZOS	30-dic-08	60.000,00	SUBV.AYTO.TRABAZOS.(ZA)PROM.10 VIV.CONV.
AYTO.TRABAZOS	30-dic-08	180.000,00	SUBV.AYTO.TRABAZOS.(ZA)PROM.10 VIV.CONV.
AYTO.VALBUENA DE DUERO	30-dic-08	100.500,00	SUBV.AYTO.VALBUENA DE DUERO.VA:INT.ARQ.
AYTO.VALDELOSA	30-dic-08	12.641,47	SUBV.DIR.E.LOCALES MANT.PLAZAS P.MAY.DEPENDIENTES
DIPUTACION PROV.AVILA	30-dic-08	9.989,00	SUBV/08-JUL-DIC/08-DELEGA.FUNC. DIPUT.AV-DTª256/90
DIPUTACION PROV.BURGOS	30-dic-08	38.564,00	DIPUTACIÓN DE BURGOS-3ª ADDENDA CONVENIOS EE.LL.
DIPUTACION PROV.ZAMORA	30-dic-08	19.448,50	SUBV.OCT/08-GU.INF.LA VEGUILLA-DIP.ZA-DTª59/92
DIPUTACION PROV.ZAMORA	30-dic-08	196.203,05	SUBV.ENE-OCT/08-GU.INF.LA VEGUILLA-DIP.ZA-DTª59/92
AYTO. BALBOA	31-dic-08	100.000,00	INCREMENTO SUBV.AYTO.BALBOA(LE)CENTRO USOS MÚLTIPL
AYTO. DE HERNANSANCHO	31-dic-08	659,75	AYTO. HERNANSANCHO. PLAN.MUNIC.SALDO AD 8270/07
AYTO. DE HERNANSANCHO	31-dic-08	1.319,50	AYTO. HERNANSANCHO. PLAN.MUNIC.SALDO AD 1349/07
AYTO. DE MURIEL VIEJO	31-dic-08	757,20	MTPR/42/0045/08. ORDEN MAM 131/2008 DE 31 DE ENERO
AYTO.ABADES	31-dic-08	1.260,00	AYTO. ABADES PLAN. MUNIC. SALDO AD 8281/07
AYTO.ABADES	31-dic-08	1.260,00	AYTO. ABADES PLAN. MUNIC. SALDO AD 8283/07
AYTO.ABADES	31-dic-08	5.496,12	AYTO. ABADES PLAN. MUNIC. SALDO AD 1358/07
AYTO.ALAEJOS	31-dic-08	6.197,31	MTPR/47/0037/08. ORDEN MAM 131/2008 DE 31 DE ENERO
AYTO.ALCONABA	31-dic-08	7.280,00	AYTO. ALCONABA PLAN.MUNIC.SALDO AD 1362/07
AYTO.ARCENILLAS	31-dic-08	8.414,17	AYTO. ARCENILLAS PLAN.MUNIC.SALDO AD 10438/07
AYTO.BARBADILLO DEL MERCADO	31-dic-08	14.720,00	MTPR/09/0028/08. ORDEN MAM 131/2008 DE 31 DE ENERO
AYTO.BECERRIL DE CAMPOS	31-dic-08	3.227,70	AYTO.BECERRIL DE CAMPOS PLAN.MUNI.SALDO AD 1354/07
AYTO.BRAÑOSERA	31-dic-08	1.015,00	AYTO.BRAÑOSERA PLAN.MUNIC.SALDO AD 8274/07
AYTO.CABEZUELA	31-dic-08	1.260,00	AYTO.CABEZUELA. PLAN.MUNCI.SALDO AD 8285/07

AYTO.CANTAGALLO	31-dic-08	1.523,15	MTPR/37/0104/08. ORDEN MAM 131/2008 DE 31 DE ENERO
AYTO.CANTALEJO	31-dic-08	24.888,78	AEDLI/08/SG/02 AYUNTAMIENTO DE CANTALEJO
AYTO.CASTROJERIZ	31-dic-08	13.393,10	MTPR/09/0015/08. ORDEN MAM 131/2008 DE 31 DE ENERO
AYTO.CHAÑE	31-dic-08	8.265,18	AYTO.CHAÑE PLAN.MUNIC.2002.SALDO AD 2469/07
AYTO.CISTIERNA	31-dic-08	5.966,12	AYTO.CISTIERNA PLAN.MUNIC.2002 SALDO AD 2466/07
AYTO.COLLADO HERMOSO	31-dic-08	4.116,00	AYTO.COLLADO HERMOSO.SALDO AD 2141/07
AYTO.CONTRERAS	31-dic-08	1.615,00	MTPR/09/0029/08. ORDEN MAM 131/2008 DE 31 DE ENERO
AYTO.COOMONTE	31-dic-08	7.962,60	MTPR/49/0010/08. ORDEN MAM 131/2008 DE 31 DE ENERO
AYTO.CUELLAR	31-dic-08	29.769,31	AYTO. CUÉLLAR PLAN.MUNIC.2002 SALDO AD 2470/07
AYTO.DUEÑAS	31-dic-08	18.300,81	AYTO.DUEÑAS PLAN.MUNCI.2002.SALDO AD 2457/07
AYTO.EL HORNILLO	31-dic-08	4.998,00	S.D.AYTO EL HORNILLO(AV)PLAN URB.SALDO AD 1395/07
AYTO.EL HORNILLO	31-dic-08	21.462,00	S.D.AYTO EL HORNILLO(AV)PLAN URB.SALDO AD 10440/07
AYTO.EL OSO	31-dic-08	520,80	MTPR/05/0021/08. ORDEN MAM 131/2008 DE 31 DE ENERO
AYTO.EL REBOLLO	31-dic-08	14,42	AYTO. EL REBOLLO PLAN.MUNIC.SALDO AD 1361/07
AYTO.ENDRINAL DE LA SIERRA	31-dic-08	2.735,28	MTPR/37/0109/08. ORDEN MAM 131/2008 DE 31 DE ENERO
AYTO.FUENTERROBLE DE SALVATIERRA	31-dic-08	1.131,20	AYTO.FUENTERROBLE SALVAT.PLAN MUN.SALDO AD 8275/07
AYTO.FUENTERROBLE DE SALVATIERRA	31-dic-08	6.787,18	AYTO.FUENTERROBLE SALVAT.PLAN MUN.SALDO AD 1356/07
AYTO.GRANJA DE MORERUELA	31-dic-08	4.533,19	MTPR/49/0141/08. ORDEN MAM 131/2008 DE 31 DE ENERO
AYTO.HOSPITAL DE ORBIGO	31-dic-08	1.715,59	MTPR/24/0401/08. ORDEN MAM 131/2008 DE 31 DE ENERO
AYTO.LA FUENTE DE SAN ESTEBAN	31-dic-08	3.179,35	AYTO.FUENTE S.ESTEBAN PLAN.MUNCI.SALDO AD 10439/07
AYTO.LA VECILLA DE CURUEÑO	31-dic-08	14.000,00	AYTO.LA VECILLA PLAN. MUNIC.SALDO AD 10436/07
AYTO.LA VID Y BARRIOS	31-dic-08	552,00	MTPR/09/0070/08. ORDEN MAM 131/2008 DE 31 DE ENERO
AYTO.LENCES DE BUREBA	31-dic-08	7.661,98	MTPR/09/0009/08. ORDEN MAM 131/2008 DE 31 DE ENERO
AYTO.MAELLO	31-dic-08	14.482,76	AYTO.MAELLO PLAN.MUNIC.2002 SALDO AD 2464/07
AYTO.MIÑO DE SAN ESTEBAN	31-dic-08	9.434,60	MTPR/42/0019/08. ORDEN MAM 131/2008 DE 31 DE ENERO
AYTO.MONTEJO DE LA VEGA DE LA S.	31-dic-08	9.051,72	AYTO.MONTEJO. VEGA.PLAN MUNI.2002 SALDO AD 2472/07
AYTO.NAVALACRUZ	31-dic-08	15.131,66	MTPR/05/0019/08. ORDEN MAM 131/2008 DE 31 DE ENERO
AYTO.NAVARREDONDILLA	31-dic-08	2.975,16	MTPR/05/0012/08. ORDEN MAM 131/2008 DE 31 DE ENERO
AYTO.ORBITA	31-dic-08	1.260,00	AYTO. ORBITA. PLAN.MUNIC.SALDO AD 1350/07
AYTO.PAJARES DE LA LAMPREANA	31-dic-08	3.800,36	MTPR/49/0148/08. ORDEN MAM 131/2008 DE 31 DE ENERO
AYTO.PEÑARANDA DE DUERO	31-dic-08	10.517,71	AYTO.PEÑARANDA DUERO.PLAN MUNCI.SALDO AD 10434/07

AYTO.POBLADURA DEL VALLE	31-dic-08	1.881,44	MTPR/49/0163/08. ORDEN MAM 131/2008 DE 31 DE ENERO
AYTO.QUINTANAR DE LA SIERRA	31-dic-08	14.987,74	AYTO.QUINTAN.SIERRA.PLAN.MUN.2002 SALDO AD 2465/07
AYTO.RABANO	31-dic-08	2.720,26	MTPR/47/0032/08. ORDEN MAM 131/2008 DE 31 DE ENERO
AYTO.REVILLA Y AHEDO	31-dic-08	1.752,60	MTPR/09/0069/08. ORDEN MAM 131/2008 DE 31 DE ENERO
AYTO.ROBLEDA	31-dic-08	2.540,80	MTPR/37/0078/08. ORDEN MAM 131/2008 DE 31 DE ENERO
AYTO.SAN BARTOLOME DE PINARES	31-dic-08	2.625,00	AYTO.S.BARTOLOMÉ PINARES.PLAN.MUN.SALDO AD 1346/07
AYTO.SAN CEBRIAN DE CASTRO	31-dic-08	1.020,22	AYTO.S.CEBRIÁN DE CASTRO.PLAN.MUN.SALDO AD 8292/07
AYTO.SAN ESTEBAN DE GORMAZ	31-dic-08	4.207,05	AYTO. S.ESTEBAN GORMAZ PLAN.MUNIC.SALDO AD 8289/07
AYTO.SAN ILDEFONSO	31-dic-08	1.514,65	AYTO.SAN ILDEFONSO PLAN.MUNI.2002 SALDO AD 2458/07
AYTO.SAN MARTIN DEL CASTAÑAR	31-dic-08	871,87	AYTO.S.MARTIN DEL CASTAÑAR.SALDO AD 2133/07
AYTO.SAN MIGUEL DE BERNUY	31-dic-08	0,01	AYTO.S.MIGUEL DE BERNUY.PLAN MUNI.SALDO AD 2459/07
AYTO.SAN VICENTE DE LA CABEZA	31-dic-08	11.206,41	MTPR/49/0151/08. ORDEN MAM 131/2008 DE 31 DE ENERO
AYTO.SANTA MARIA DEL BERROCAL	31-dic-08	45.000,00	05-SU-002/2006 SUBV. MAT. SUELO
AYTO.SEGOVIA	31-dic-08	7.819,04	AYTO.SEGOVIA PLAN.MUNCI.SALDO AD 827/07
AYTO.SEGOVIA	31-dic-08	124.000,00	CONV.ESP.COL.C*FOM-AYTO.SG.PROY.P.SERV.TDT.DNI EL.
AYTO.SEGOVIA	31-dic-08	124.000,00	P.AN.08.CONV.ESP.COL.C*FOM-AYTO.SG.S.TDT.DNI.ELEC.
AYTO.SOLOSANCHO	31-dic-08	1.461,60	AYTO. SOLOSANCHO PLAN.MUNIC.SALDO AD 1352/07
AYTO.STA.MARIA DE TIETA	31-dic-08	812,00	AYTO. STA.MARIA TIETAR PLAN.MUN.SALDO AD 8272/07
AYTO.TAMAMES	31-dic-08	10.187,04	MTPR/37/0117/08. ORDEN MAM 131/2008 DE 31 DE ENERO
AYTO.TERRADILLOS	31-dic-08	2.534,48	AYTO.TERRADILLOS. SALDO AD 2135/07
AYTO.TORRE VAL DE SAN PEDRO	31-dic-08	486,06	S.D.AYTO.TORRE V.S.PEDRO.PLAN URB.SALDO.AD 1396/07
AYTO.TORRE VAL DE SAN PEDRO	31-dic-08	12.995,26	S.D.AYTO.TORRE V.S.PEDRO.PLAN URB.SALD.AD 10443/07
AYTO.VALLADOLID	31-dic-08	1.249.951,17	SUBVENCION AYTO.VALLADOLID CONSTRUCCION EQUIP.C.I.
AYTO.VIDEMALA DE ALBA	31-dic-08	1.765,32	MTPR/49/0213/08. ORDEN MAM 131/2008 DE 31 DE ENERO
AYTO.VILLAMARTIN DE DON SANCHO	31-dic-08	5.023,50	MTPR/24/0417/08. ORDEN MAM 131/2008 DE 31 DE ENERO
AYTO.VILLAVERDE MOGINA	31-dic-08	2.446,30	MTPR/09/0010/08. ORDEN MAM 131/2008 DE 31 DE ENERO
AYTO.VILLAVEZA DEL AGUA	31-dic-08	4.387,70	MTPR/49/0038/08. ORDEN MAM 131/2008 DE 31 DE ENERO
AYTO.VIÑAS DE ALISTE	31-dic-08	28.441,68	MTPR/49/0043/08. ORDEN MAM 131/2008 DE 31 DE ENERO
AYTO.ZAEL	31-dic-08	813,59	MTPR/09/0074/08. ORDEN MAM 131/2008 DE 31 DE ENERO
DIPUTACION PROV.AVILA	31-dic-08	250.000,00	CONV.C*.FOM.Y.DIPUT.AV.RED.MUN.DIG.PLAN AVANZA
DIPUTACION PROV.AVILA	31-dic-08	250.000,00	CONV.C*.FOM.Y.DIPUT.AV.RED.MUN.DIG.PLAN AVANZA

DIPUTACION PROV.BURGOS	31-dic-08	16.272,94	AYTO.BURGOS Y DIV.MUNIC.PLAN.MUNI.SALDO AD 1345/07
DIPUTACION PROV.LEON	31-dic-08	6.254,98	S.D.DIP.LEÓN.(BENUZA)PLAN. URB.SALDO AD 1397/07
DIPUTACION PROV.LEON	31-dic-08	19.642,87	DIP.PROV.LEÓN. PLAN.MUNI.2002 SALDO AD 2456/07
DIPUTACION PROV.LEON	31-dic-08	50.563,09	S.D.DIP.LEÓN.(BENUZA)PLAN. URB.SALDO AD 10441/07
DIPUTACION PROV.ZAMORA	31-dic-08	250.000,00	CONV.C*.FOM.Y.DIPUT.ZAMORA.RED.MUN.DIG.PLAN AVANZA
DIPUTACION PROV.ZAMORA	31-dic-08	250.000,00	CONV.C*.FOM.Y.DIPUT.ZAMORA.RED.MUN.DIG.PLAN AVANZA
E.L.M.DE S.BERNARDO	31-dic-08	14.304,91	MTPR/47/050/08. ORDEN MAM 131/2008 DE 31 DE ENERO
E.L.M.GENESTACIO DE LA VEGA	31-dic-08	11.875,88	MTPR/24/0452/08. ORDEN MAM 131/2008 DE 31 DE ENERO
E.L.M.SANTA ESPINA	31-dic-08	14.980,19	MTPR/47/0023/08. ORDEN MAM 131/2008 DE 31 DE ENERO
JTA.ADVA.BARRIO DE NUESTRA SEN	31-dic-08	4.565,50	MTPR/24/0123/08. ORDEN MAM 131/2008 DE 31 DE ENERO
JTA.ADVA.VILLAMARTIN	31-dic-08	7.916,12	MTPR/09/0043/08. ORDEN MAM 131/2008 DE 31 DE ENERO
JTA.VEC.ARCAYOS	31-dic-08	3.640,89	MTPR/24/0318/08. ORDEN MAM 131/2008 DE 31 DE ENERO
JTA.VEC.CALDAS DE LUNA	31-dic-08	2.677,76	MTPR/24/0470/08. ORDEN MAM 131/2008 DE 31 DE ENERO
JTA.VEC.CASTRO DEL CONDADO	31-dic-08	1.437,50	MTPR/24/0160/08. ORDEN MAM 131/2008 DE 31 DE ENERO
JTA.VEC.CILLANUEVA	31-dic-08	6.149,74	MTPR/24/0396/08. ORDEN MAM 131/2008 DE 31 DE ENERO
JTA.VEC.COLUMBRIANOS	31-dic-08	1.529,62	MTPR/24/0444/08. ORDEN MAM 131/2008 DE 31 DE ENERO
JTA.VEC.CORULLON	31-dic-08	6.957,19	MTPR/24/0490/08. ORDEN MAM 131/2008 DE 31 DE ENERO
JTA.VEC.DE CEA	31-dic-08	4.112,56	MTPR/24/0330/08. ORDEN MAM 131/2008 DE 31 DE ENERO
JTA.VEC.DE VILECHA	31-dic-08	648,52	MTPR/24/0147/08. ORDEN MAM 131/2008 DE 31 DE ENERO
JTA.VEC.HERREROS DE JAMUZ	31-dic-08	3.304,77	MTPR/24/0471/08. ORDEN MAM 131/2008 DE 31 DE ENERO
JTA.VEC.LA CUETA DE BABIA	31-dic-08	2.318,23	MTPR/24/0478/08. ORDEN MAM 131/2008 DE 31 DE ENERO
JTA.VEC.LA MATA DE LA RIBA	31-dic-08	3.122,12	MTPR/24/0474/08. ORDEN MAM 131/2008 DE 31 DE ENERO
JTA.VEC.LOSADA	31-dic-08	12.657,07	MTPR/24/0447/08. ORDEN MAM 131/2008 DE 31 DE ENERO
JTA.VEC.LUCILLO	31-dic-08	2.701,28	MTPR/24/0508/08. ORDEN MAM 131/2008 DE 31 DE ENERO
JTA.VEC.MEIZARA	31-dic-08	4.234,02	MTPR/24/0253/08. ORDEN MAM 131/2008 DE 31 DE ENERO
JTA.VEC.MOZONDIGA	31-dic-08	6.994,13	MTPR/24/0378/08. ORDEN MAM 131/2008 DE 31 DE ENERO
JTA.VEC.OTERUELO	31-dic-08	735,97	MTPR/24/0487/08. ORDEN MAM 131/2008 DE 31 DE ENERO
JTA.VEC.PARADELAS DE MUCES	31-dic-08	5.729,75	MTPR/24/0442/08. ORDEN MAM 131/2008 DE 31 DE ENERO
JTA.VEC.PIEDRALBA	31-dic-08	1.133,05	MTPR/24/0484/08. ORDEN MAM 131/2008 DE 31 DE ENERO
JTA.VEC.SAN MIGUEL DE LANGRE	31-dic-08	587,12	MTPR/24/0467/08. ORDEN MAM 131/2008 DE 31 DE ENERO
JTA.VEC.SANTA MARIA DEL PRADO	31-dic-08	12.144,00	MTPR/42/0039/08. ORDEN MAM 131/2008 DE 31 DE ENERO

JTA.VEC.VALDEALISO	31-dic-08	4.633,30	MTPR/24/0473/08. ORDEN MAM 131/2008 DE 31 DE ENERO
JTA.VEC.VEGA DE INFANZONES	31-dic-08	7.231,33	MTPR/24/0327/08. ORDEN MAM 131/2008 DE 31 DE ENERO
JTA.VEC.VILLORIA DE ORBIGO	31-dic-08	2.346,00	MTPR/24/0124/08. ORDEN MAM 131/2008 DE 31 DE ENERO

P.E. 2217-II

PRESIDENCIA

De conformidad con el artículo 64 del Reglamento de las Cortes de Castilla y León, se ordena la publicación de la Contestación de la Junta de Castilla y León, P.E. 2217-II, a la Pregunta formulada por el Procurador D. Manuel Fuentes López, relativa a subvención concedida en el año 2002 por las Consejerías de Medio Ambiente y de Educación a la Federación de Caza de Castilla y León para la construcción de un polideportivo cinegético en Valladolid, publicada en el Boletín Oficial de estas Cortes, n.º 156, de 2 de febrero de 2009.

En la sede de las Cortes de Castilla y León, a 13 de marzo de 2009.

EL PRESIDENTE DE LAS CORTES DE CASTILLA Y LEÓN,

Fdo.: *José Manuel Fernández Santiago*

Contestación a la Pregunta Escrita núm. P.E./0702217 formulada por el Procurador D. Manuel Fuentes López,

del Grupo Parlamentario Socialista, relativa a subvención concedida en el año 2002 a la Federación de Caza de Castilla y León para la construcción de un Polideportivo Cinegético en Valladolid.

1º. ¿Se ha hecho efectiva la subvención concedida en 2002 por las Consejerías de Medio Ambiente y Educación para la construcción del Polideportivo Cinegético de Valladolid?

La subvención destinada por parte de la Consejería de Medio Ambiente fue de 210.354,24 €. Se ha hecho efectiva en dos anualidades, 105.177,12 € en el año 2002, en concepto de anticipo y 105.177,12 € en el año 2004, a la terminación de las obras.

2º. ¿Cuáles son las razones que justifican una subvención de cada una de esas Consejerías a una Federación deportiva?

La Comunidad de Castilla y León tiene, de acuerdo con el artículo 70.1.17 de la Ley Orgánica 14/2007, de 30 de noviembre, de la Reforma del Estatuto de Autonomía de Castilla y León, competencia exclusiva en materia de caza. Conforme al Decreto 75/2007, de 12 de julio, por el que se establece la estructura orgánica de la Consejería de Medio Ambiente, corresponden dichas competencias y funciones, desde el punto de vista de la actividad cinegética, desarrollo, fomento y regulación de la misma.

3º. Si la subvención se ha hecho efectiva, ¿cuál ha sido el destino de la subvención de cada Consejería?

El destino de la subvención concedida por parte de la Consejería de Medio Ambiente a la Federación Regional de Caza, para la construcción de un polideportivo cinegético, consistió en la construcción de un edificio social que albergará un almacén de maquinaria, local para bar, aseos, oficinas, terraza exterior y otros usos sociales para posibilitar campeonatos internacionales.

4º Respecto de las obras de la galería de tiro que ha comenzado en 2008, pregunto:

a) ¿Tienen alguna subvención de las Consejerías de Medio Ambiente y Educación?

En relación con el Acuerdo de la Junta de Gobierno de 3 de julio de 2008, ha sido concedida una subvención a la Federación Regional de Caza, por parte de la Consejería de Medio Ambiente, cuyo objeto es la construcción de una galería de tiro para regulación y práctica de armas de caza.

b) ¿Con cargo a qué partidas presupuestarias y cuál es su justificación?

La partida presupuestaria de la subvención de la Consejería de Medio Ambiente es **06.03.456A01.78023.0.**

La justificación de la construcción de una galería de tiro para armas de caza, se basa en que permitirá que los miembros de la Federación de Caza de Castilla y León, puedan realizar oportunas prácticas de tiro de caza, previamente al desarrollo de la temporada cinegética, de forma que la actividad se desarrolle posteriormente con las mejores condiciones de seguridad posibles. La adecuada calibración de las armas para su posterior uso cinegético redunda en una mejora de la seguridad en el ejercicio de la actividad cinegética.

Valladolid, 23 de febrero de 2008

LA CONSEJERA

Fdo.: *María Jesús Ruiz Ruiz*

P.E. 2222-II

PRESIDENCIA

De conformidad con el artículo 64 del Reglamento de las Cortes de Castilla y León, se ordena la publicación de la Contestación de la Junta de Castilla y León, P.E. 2222-II, a la Pregunta formulada por los Procuradores Dña. María Inmaculada Jesús Larrauri Rueda y D. José Ignacio Martín Benito, relativa a instalación de videocámaras en la Catedral de León, publicada en el Boletín Oficial de estas Cortes, n.º 156, de 2 de febrero de 2009.

En la sede de las Cortes de Castilla y León, a 13 de marzo de 2009.

EL PRESIDENTE DE LAS CORTES DE CASTILLA Y LEÓN,

Fdo.: *José Manuel Fernández Santiago*

Contestación a la Pregunta Escrita P.E./0702222, formulada a la Junta de Castilla y León por los Procuradores Dña. María Inmaculada Jesús Larrauri Rueda y D. José Ignacio Martín Benito, del Grupo Parlamentario Socialista, relativa a instalación de videocámaras en la Catedral de León.

El 12 de abril de 2007 se firmó un Convenio de Colaboración entre la Junta de Castilla y León, el Excmo. Ayuntamiento de León y el Cabildo de la Catedral de León, para la ejecución de labores de mantenimiento en la Catedral de León. El objeto de dicho Convenio era, en primer lugar, establecer las condiciones y requisitos a través de los cuales se articularía la subvención directa concedida por la Junta de Castilla y León, mediante Acuerdo de fecha 12 de abril de 2007, a favor del Cabildo de la Catedral de León, por importe de 90.000 € de los Presupuestos Generales de la Comunidad de Castilla y León para el año 2007, para la realización de labores de mantenimiento de la Catedral de León; y , en segundo lugar, fijar una línea de actuación común entre las instituciones firmantes con la finalidad de proceder a la realización de labores de mantenimiento de la Catedral de León, comprometiéndose la Junta de Castilla y León, el

Ayuntamiento de León y el Cabildo de la Catedral de León, a colaborar en el mantenimiento del edificio.

Con el fin de dar continuidad a la aportación económica que permitiera instrumentar los compromisos correspondientes para la consecución de los objetivos enunciados en el Convenio de Colaboración, con fecha 11 de septiembre de 2008, la Junta de Castilla y León concedió una subvención directa al Cabildo de la Catedral de León para la realización de labores de mantenimiento de la Catedral de León, por un importe de 90.000 € con cargo a los Presupuestos Generales de la Comunidad de Castilla y León para el año 2008.

Asimismo, la Consejería de Cultura y Turismo, a través de la Dirección General de Patrimonio Cultural, definía las labores y obras a ejecutar al amparo del Convenio, y entregaba al Ayuntamiento de León y al Cabildo de la Catedral de León, el documento de Memoria o proyecto que las definía.

El Ayuntamiento de León, por sí o en colaboración con otras entidades, ponía a disposición para la ejecución de labores de mantenimiento de la Catedral, una brigada de obras, compuesta por dos peones, dos oficiales y un encargado. Las labores de esta brigada estaban supervisadas por un técnico competente del Ayuntamiento de León. Los trabajos a ejecutar se realizaban, si así lo expresaba la Consejería de Cultura y Turismo, bajo la dirección de personal técnico nombrado por la propia Consejería.

El Cabildo de la Catedral de León asumía los trabajos y labores de mantenimiento periódico, ordinario y extraordinario de la Catedral de León que fuera preciso realizar, de acuerdo con la Memoria que a principio de cada año debía ser presentada por la Consejería de Cultura y Turismo.

El Cabildo de la Catedral de León asumía los trabajos de mantenimiento y conservación de las fábricas y paramentos, así como del entorno del conjunto de la Catedral, asegurando las condiciones de uso, estabilidad y estéticas de las mismas.

Para el seguimiento de las actuaciones asumidas por el Cabildo de la Catedral de León por medio del Convenio, se pondría en marcha una oficina técnica que coordinara los trabajos contratados, y que elaborara asimismo la memoria técnica y económica final de los mismos.

En la reunión de la Comisión de seguimiento del proyecto “El sueño de la luz”, que tuvo lugar el 30 de enero de 2008, se barajaron una serie de ideas tales como la monitorización o instalación de sensores para el control del mantenimiento del edificio, que se dieron a conocer a la opinión pública.

Valladolid, 5 de marzo de 2009.

María José Salgueiro Cortiñas.

Consejera.

P.E. 2240-II a P.E. 2248-II

PRESIDENCIA

De conformidad con el artículo 64 del Reglamento de las Cortes de Castilla y León, se ordena la publicación de la Contestación conjunta de la Junta de Castilla y León, P.E. 2240-II a P.E. 2248-II, a las Preguntas formuladas por el Procurador D. José Ignacio Martín Benito, que se relacionan en el Anexo, publicadas en el Boletín Oficial de estas Cortes, n.º 156, de 2 de febrero de 2009.

En la sede de las Cortes de Castilla y León, a 13 de marzo de 2009.

EL PRESIDENTE DE LAS CORTES DE CASTILLA Y LEÓN,

Fdo.: *José Manuel Fernández Santiago*

ANEXO

CONTESTACIÓN CONJUNTA DE LA JUNTA DE CASTILLA Y LEÓN A LAS PREGUNTAS CON RESPUESTA ESCRITA

P.E.	RELATIVA
P.E. 2240-II	relación de obras adquiridas para el Museo Provincial de Ávila desde 2003 a 2008.
P.E. 2241-II	relación de obras adquiridas para el Museo Provincial de Burgos desde 2003 a 2008.
P.E. 2242-II	relación de obras adquiridas para el Museo Provincial de León desde 2003 a 2008.
P.E. 2243-II	relación de obras adquiridas para el Museo Provincial de Palencia desde 2003 a 2008.
P.E. 2244-II	relación de obras adquiridas para el Museo Provincial de Salamanca desde 2003 a 2008.
P.E. 2245-II	relación de obras adquiridas para el Museo Provincial de Segovia desde 2003 a 2008.
P.E. 2246-II	relación de obras adquiridas para el Museo Provincial de Soria desde 2003 a 2008.
P.E. 2247-II	relación de obras adquiridas para el Museo Provincial de Valladolid desde 2003 a 2008.
P.E. 2248-II	relación de obras adquiridas para el Museo Provincial de Zamora desde 2003 a 2008.

Contestación a las Preguntas Escritas P.E./0702240, P.E./0702241, P.E./0702241, P.E./0702242, P.E./0702243, P.E./0702244, P.E./0702245, P.E./0702246, P.E./0702247, P.E./0702248, formuladas a la Junta de Castilla y León por el Procurador D. José Ignacio Martín Benito, del Grupo Parlamentario Socialista, relativas a la adquisición de obras para los Museos Provinciales de Castilla y León.

Las adquisiciones realizadas por la Consejería de Cultura y Turismo para incrementar los fondos de los Museos Provinciales de Castilla y León desde 2003 a 2008 han sido las siguientes: "Retrato de Víctor Gil", "Sueños posibles" de Rufo Criado, pintura díptico de la serie "Campos" de Antonio Sanz de la Fuente, "De Eva y Adán a Cranach I", "De Eva y Adán a Cranach II", ambas de Paloma Navares, producción fotográfica "La Mirada Creadora", obra escultórica "BA", cruz procesional del siglo XVI-XVII, mapas y grabados, lápida del siglo XI procedente de la Abadía de Santa María de Husillos, piezas textiles, traje femenino (falda, jubón, manteleta, faltriquera y un par de medias), traje femenino (mandil, dengue, mantilla y un par de medias), lotes de monedas, medallas, etc., moneda de Isabel II de 1868, yunque de hierro (recuperación), tenante de altar de época visigoda, realizado en mármol, "Excavación arqueológica de Pozonuevo, en Tagarabuena", infografía sobre pvc "Sin título. Ciencia ficción", "El tiempo nos va gastando hasta que nos hace transparentes", "Te sea leve el peso de la tierra III", "Voces", "Gnomón (Reloj de Sol)", placa funeraria y fragmento de estela funeraria.

Valladolid, 9 de marzo de 2009.

María José Salgueiro Cortiñas.

Consejera.

P.E. 2250-II

PRESIDENCIA

De conformidad con el artículo 64 del Reglamento de las Cortes de Castilla y León, se ordena la publicación de la Contestación de la Junta de Castilla y León, P.E. 2250-II, a la Pregunta formulada por la Procuradora Dña. María Blanco Ortúñez, relativa a actuaciones a realizar por la Junta de Castilla y León en relación con el cuartel de Puente Colgante en Valladolid, publicada en el Boletín Oficial de estas Cortes, n.º 156, de 2 de febrero de 2009.

En la sede de las Cortes de Castilla y León, a 6 de marzo de 2009.

EL PRESIDENTE DE LAS CORTES DE CASTILLA Y LEÓN,

Fdo.: *José Manuel Fernández Santiago*

Contestación a la Pregunta Escrita número 2250, formulada por Dª. María Blanco Ortúñez, Procuradora perteneciente al Grupo Parlamentario Socialista de las Cortes de Castilla y León, relativa a actuaciones a realizar por la Junta de Castilla y León en relación con el cuartel de Puente Colgante en Valladolid.

La Consejería de Fomento está manteniendo conversaciones con la Comandancia de la Guardia Civil y la Subdelegación del Gobierno en Valladolid para encontrar una solución conjunta tanto para los inmuebles de la calle Puente Colgante como para el inmueble de Vadillos, cedidos en su momento por el Instituto de Promoción Pública de la Vivienda para uso como cuartel junto con dependencias destinadas a viviendas para el personal de la propia Comandancia y locales apropiados para oficinas.

Recientemente se ha efectuado informe técnico de valoración de la rehabilitación de los inmuebles de la calle Puente Colgante 52, 54 y 56, calle Reyes Católicos 18 y 20, y Juan Sebastián Elcano 1, 3 y 5 "Grupo José Antonio" de Valladolid, habiéndose dado traslado del mismo a la propia Subdelegación del Gobierno.

En cuanto a la venta de los pisos a los funcionarios, cualquier cuestión o posible planteamiento en relación con el asunto de referencia queda supeditada al resultado final de las conversaciones referidas anteriormente. No obstante, ante las peticiones formuladas al respecto por el personal de la Guardia Civil que ocupa las viviendas, se ha efectuado la pertinente comunicación en la que se indica que dichas peticiones se formulen a la propia Comandancia de la Guardia Civil en su condición de arrendatario y con la que se está tratando de llegar a la mejor solución posible para todas las partes.

Finalmente, sólo cabe añadir que, la Consejería de Fomento pretende que el resultado de las actuaciones se dirija principalmente a conseguir la adecuación del suelo y de las edificaciones a usos dotacionales y / o a la promoción de viviendas de protección pública.

Valladolid, 27 de febrero de 2009.

EL CONSEJERO DE FOMENTO

Antonio Silván Rodríguez.

P.E. 2252-II

PRESIDENCIA

De conformidad con el artículo 64 del Reglamento de las Cortes de Castilla y León, se ordena la publicación de la Contestación de la Junta de Castilla y León, P.E. 2252-II, a la Pregunta formulada por la Procuradora Dña. Mónica Lafuente Ureta, relativa a medidas o la existencia de algún plan en relación con la recuperación de viviendas en el mundo rural, publicada en el Boletín Oficial de estas Cortes, n.º 156, de 2 de febrero de 2009.

En la sede de las Cortes de Castilla y León, a 6 de marzo de 2009.

EL PRESIDENTE DE LAS CORTES DE CASTILLA Y LEÓN,

Fdo.: *José Manuel Fernández Santiago*

Contestación a la Pregunta Escrita número 2252, formulada por Dª. Mónica Lafuente Ureta, Procuradora perteneciente al Grupo Parlamentario Socialista de las Cortes de Castilla y León, relativa a medidas o existencia de algún plan en relación con la recuperación de viviendas en el mundo rural.

Desde la constitución de la Comunidad de Castilla y León las ayudas a la vivienda rural han sido una prioridad para la Consejería de Fomento que viene convocando año tras año ayudas económicas destinadas a financiar en el medio rural, tanto la adquisición de vivienda construida nueva como la promoción de viviendas para uso propio así como la rehabilitación de viviendas en cualquiera de las siguientes modalidades:

a) Rehabilitación genérica, que incluye:

• La restauración, consolidación o reposición de los elementos constructivos o estructurales de la edificación, de forma que quede garantizada su estabilidad, resistencia y firmeza.

• La ampliación de la superficie útil para adaptarla a las necesidades de sus ocupantes. Esta ampliación deberá adecuarse a las características de la edificación que se amplía y a las fijadas en el planeamiento urbanístico vigente.

• Las que tengan por objeto restablecer las características de la edificación tradicional de la localidad.

• La instalación de elementos y sistemas de ahorro de energía de acuerdo con nuevas tecnologías

• Cualquier otra que mejore las condiciones higiénico-sanitarias y de habitabilidad de las viviendas.

b) Rehabilitación especial, consistente en la recuperación de edificios destinados principalmente a vivienda, que posean valores arquitectónicos, históricos o culturales dignos de protección, incluyendo los edificios característicos de la arquitectura popular, siempre que no se hubiera incoado expediente de declaración o hayan sido declarados Bien de Interés Cultural de forma individualizada.

c) Rehabilitación integral, que abarca:

• Reconstrucción o realización de obras en edificaciones en las que, dado su estado de deterioro o como consecuencia de anteriores modificaciones, sólo sea factible la conservación de elementos valiosos aislados de la edificación primitiva, que se incorporan a la edificación de nueva planta.

• Reestructuración o realización de obras que modifiquen la configuración arquitectónica interior de un edificio con cualquier uso anterior distinto del de vivienda, para adaptaciones significativas de sus elementos fijos o estructurales a las necesidades actuales de una vivienda. Se incluyen bajo este concepto los vaciados totales de una edificación previa con mantenimiento de fachadas.

El objetivo que pretende esta línea de ayudas es tratar de luchar contra la despoblación en el ámbito rural permitiendo tanto el mantenimiento de la población existente en los pueblos como el impulso para que nuevas personas establezcan en ellos su residencia habitual y permanente y mantener el patrimonio inmobiliario de los pueblos de Castilla y León mediante la rehabilitación de edificios y viviendas.

Las modalidades de financiación cualificada consisten en:

- Préstamos cualificados tanto hipotecarios como personales.
- Subsidiación de los tipos de interés, rebajando en varios puntos porcentuales la cantidad de préstamo que tienen que pagar los beneficiarios.
- Ayuda económica directa que consiste en una subvención a fondo perdido entre 3.000 € y 7.000 €, según las actuaciones subvencionables.

La última acción se ha llevado a cabo a través de la Orden FOM/387/2008, de 5 de marzo, por la que se convocan ayudas económicas destinadas a la vivienda rural para el año 2008, publicada en el Boletín Oficial de Castilla y León, número 50 de 12 de marzo.

Por otra parte, la Consejería de Fomento tiene previsto elaborar en esta legislatura un Plan Integral de Rehabilitación, tanto en medio rural como urbano.

Asimismo ha puesto en marcha un nuevo programa de rehabilitación de viviendas de titularidad municipal en el casco urbano del medio rural, programa que pretende rehabilitar edificios para uso de vivienda en alquiler en el casco rural evitando su abandono y deterioro, revitalizando los espacios tradicionales y fijando población, y que se ha iniciado con un plan piloto en la Provincia de Palencia, para luego extenderlo al resto de la Comunidad de Castilla y León. Actualmente, tras el estudio de varias posibles actuaciones, se han encargado proyectos de rehabilitación en 5 municipios de Palencia, cuya licitación saldrá el próximo mes de marzo.

Valladolid, 27 de febrero de 2009.

EL CONSEJERO DE FOMENTO

Antonio Silván Rodríguez.

P.E. 2253-II

PRESIDENCIA

De conformidad con el artículo 64 del Reglamento de las Cortes de Castilla y León, se ordena la publicación de la Contestación de la Junta de Castilla y León, P.E. 2253-II, a la Pregunta formulada por la Procuradora Dña. Mónica Lafuente Ureta, relativa a medidas de apoyo en relación con la retirada de tierras de regadío o que

suponen el uso eficaz y eficiente del agua para regadíos, publicada en el Boletín Oficial de estas Cortes, n.º 156, de 2 de febrero de 2009.

En la sede de las Cortes de Castilla y León, a 4 de marzo de 2009.

EL PRESIDENTE DE LAS CORTES DE CASTILLA Y LEÓN,

Fdo.: *José Manuel Fernández Santiago*

Contestación a la Pregunta Escrita PE/0702253 formulada por Dª. Mónica Lafuente Ureta, Procuradora perteneciente al Grupo Parlamentario Socialista relativa a medidas de apoyo en relación con la retirada de tierras de regadio o que suponen el uso eficaz y eficiente del agua para regadio.

En respuesta a las cuestiones planteadas en la pregunta escrita arriba referenciada se informa lo siguiente:

1. La Junta de Castilla y León no ha establecido ninguna ayuda económica para la retirada de tierras de regadío ni para la reducción de la dotación de agua de riego en aquellas zonas con escasez de agua. No hay que olvidar que la autorización y la adjudicación de agua para el riego es competencia del Estado a través de los Organismos de Cuenca.

   La actuación que está llevando la Junta de Castilla y León es, conjuntamente con el Estado, incorporar técnicas de riego que reduzcan las dosis de agua y aprovechen de forma optimizada este bien escaso, sustituyendo e incorporando riegos presurizados adaptados a las posibilidades hídricas y a las necesidades de los cultivos

2. Las actuaciones de la Junta de Castilla y León para reducir el consumo de agua para riego y mejorar la eficacia económica y energética de los regadíos existentes se han realizado básicamente en el marco del Plan Nacional de Regadíos Horizonte 2000-2008, conjuntamente con la empresa pública SEIASA DEL NORTE, y han consistido en la modernización y consolidación de regadíos en 75.000 hectáreas de la Comunidad Autónoma, correspondientes a 25 zonas de actuación diferentes, en las que la Junta de Castilla y León ha invertido 90,8 millones de €uros.

   Dentro de estas 25 zonas en las que se han modernizado los regadíos están las correspondientes al Canal del Páramo Bajo (León), al Canal del Páramo y el Margen Izquierda del Porma (León-Zamora), al Canal de Riaza y al Canal de Macías Picabea (Valladolid), al Canal del Pisuerga y al Canal de la Primera de Alar del Rey (Palencia), al Canal de Guma y al Canal de Aranda (Burgos), al área de Villagonzalo, al Canal de Babilafuente y al Canal de la Maya (Salamanca) y, por último, las áreas de Virgen del Aviso y el Canal de San Frontis (Zamora).

3. En el marco de programación 2007-2013, con financiación prevista en las medidas del Plan Integral Agrario para el Desarrollo Rural de Castilla y León, se pretenden modernizar en dicho período al menos 70.000 hectáreas de regadíos existentes. A estos efectos se encuentra en avanzado estado de tramitación un nuevo Convenio de Colaboración entre la Junta de Castilla y León y la sociedad estatal SEIASA DEL NORTE, S.A.

   A través de este Convenio, se consolida una fórmula de colaboración entre la Administración Autonómica y la citada empresa pública ya utilizada con anterioridad, que asegura la continuidad de la ejecución de obras de modernización y consolidación de regadíos en nuestra Comunidad hasta el año 2013.

   El Convenio, que se firmará en fechas muy próximas, incluye un total de 62 actuaciones en materia de regadío que afectarán a todas las provincias de Castilla y León.

   No obstante, ya se encuentran en ejecución actuaciones en las zonas correspondientes a las Comunidades de Regantes del Canal de Toro-Zamora (2.650 hectáreas), del Canal de Almazán en Soria (5.575 hectáreas), del Canal de Tordesillas en Valladolid (1.900 hectáreas) y en el área de San Agustín de Tordómar de Burgos (412 hectáreas).

En Valladolid, a 16 de febrero de 2009

LA CONSEJERA DE AGRICULTURA Y GANADERÍA,

Fdo: *Silvia Clemente Municio*

P.E. 2258-II

PRESIDENCIA

De conformidad con el artículo 64 del Reglamento de las Cortes de Castilla y León, se ordena la publicación de la Contestación de la Junta de Castilla y León, P.E. 2258-II, a la Pregunta formulada por el Procurador D. Jorge Félix Alonso Díez, relativa a financiación de la contratación de intérpretes de lenguaje de signos, publicada en el Boletín Oficial de estas Cortes, n.º 157, de 5 de febrero de 2009.

En la sede de las Cortes de Castilla y León, a 2 de marzo de 2009.

EL PRESIDENTE DE LAS CORTES DE CASTILLA Y LEÓN,

Fdo.: *José Manuel Fernández Santiago*

Contestación a la Pregunta Escrita P.E. 2258-I, formulada por D. Jorge Félix Alonso Díez, Procurador perteneciente al Grupo Parlamentario Socialista, sobre la financiación de los interpretes de lenguaje de signos.

La Gerencia de Servicios Sociales ha destinado a la financiación de intérpretes de lenguajes de signos las siguientes cantidades: 283.457 € en el año 2004; 323.168 € en el año 2005; 351.012 € en el año 2006; 360.489 € en el año 2007 y 375.630 € en el año 2008.

La financiación ha sido a través de convenios firmados con fechas 1 de mayo de 1999, 19 de febrero de 2002 y 1 de marzo de 2002, prorrogándose anualmente.

La partida presupuestaria destinada a financiar estos convenios es la 09.21.231B.03.25001 "Convenios a favor de personas con discapacidad".

Valladolid, a 23 de febrero de 2009

EL CONSEJERO

Fdo: *César Antón Beltrán*

P.E. 2259-II

PRESIDENCIA

De conformidad con el artículo 64 del Reglamento de las Cortes de Castilla y León, se ordena la publicación de la Contestación de la Junta de Castilla y León, P.E. 2259-II, a la Pregunta formulada por el Procurador D. Jorge Félix Alonso Díez, relativa a atención a personas sordociegas a través de guía-intérpretes, publicada en el Boletín Oficial de estas Cortes, n.º 157, de 5 de febrero de 2009.

En la sede de las Cortes de Castilla y León, a 2 de marzo de 2009.

EL PRESIDENTE DE LAS CORTES DE CASTILLA Y LEÓN,

Fdo.: *José Manuel Fernández Santiago*

Contestación a la Pregunta Escrita P.E. 2259-I, formulada por D. Jorge Félix Alonso Díez, procurador perteneciente al Grupo Parlamentario Socialista, sobre atención a personas sordociegas a través de guías-intérprete.

En Castilla y León hay 96 personas sordociegas, con certificado de valoración de minusvalía.

Los servicios de guía intérprete para sordociegos pueden ser el sistema de comunicación "Dactilológico" o el de "Lengua de Signos con apoyo táctil".

Los guías intérpretes para personas con sordoceguera en Castilla y León son los mismos que para las personas sordas, y para su ubicación, número y financiación nos remitimos a los datos aportados en la contestación a la PE 2263 y a la PE 2258.

Valladolid, a 23 de febrero de 2009

EL CONSEJERO

Fdo: *César Antón Beltrán*

P.E. 2262-II

PRESIDENCIA

De conformidad con el artículo 64 del Reglamento de las Cortes de Castilla y León, se ordena la publicación de la Contestación de la Junta de Castilla y León, P.E. 2262-II, a la Pregunta formulada por el Procurador D. Jorge Félix Alonso Díez, relativa a atención de urgencia a personas sordas que viven en municipios donde no hay intérpretes de lenguaje de signos, publicada en el Boletín Oficial de estas Cortes, n.º 157, de 5 de febrero de 2009.

En la sede de las Cortes de Castilla y León, a 2 de marzo de 2009.

EL PRESIDENTE DE LAS CORTES DE CASTILLA Y LEÓN,

Fdo.: *José Manuel Fernández Santiago*

Contestación a la Pregunta con Respuesta Escrita, P.E./2262, formulada por el Procurador D. Jorge Félix Alonso Díez, perteneciente al Grupo Parlamentario Socialista, relativa a "atención de urgencia a personas sordas que viven en municipios donde no hay intérpretes de lenguaje de signos".

Recabada información de las Consejerías de Interior y Justicia y de Familia e Igualdad de Oportunidades en relación con las cuestiones planteadas por S.S. en la Pregunta arriba referenciada, tengo el honor de comunicar a V.E. lo siguiente:

En cuanto a la Consejería de Interior y Justicia, nos informa que en la actualidad existen tres procedimientos para resolver la accesibilidad de las personas con discapacidad auditiva o del habla al servicio de atención de llamadas a través del teléfono único europeo 112 (Servicio Castilla y León 1.1.2.).

1. Envío por fax de una plantilla normalizada a un teléfono específico del Servicio Castilla y León 112. Este procedimiento se implantó en el año 2005.
2. Envío de un mensaje de texto (SMS) a un teléfono específico del Servicio Castilla y León 112. El protocolo está técnicamente aprobado, pero su implantación operativa está condicionada al requisito de la validación de la personalidad del remitente. Este procedimiento requiere la acreditación de la discapacidad del usuario y sus datos personales (incluyendo el número telefónico desde el que se generen los mensajes).
3. Llamada telefónica al número 1.1.2., a través de terminales telefónicos específicamente adaptados, con capacidad para sintetizar voz a partir de los mensajes escritos por los usuarios y para reconocer y convertir en texto la información de voz procedente de los llamantes a los terminales adaptados. Las tecnologías necesarias están comercialmente disponibles por algunas Compañías.

En consecuencia, el Servicio Castilla y León 112 está preparado para facilitar el acceso de las personas con discapacidad auditiva o del habla, sin necesidad de coordinarse con los intérpretes de lenguaje de signos.

Por lo que afecta a la Consejería de Familia e Igualdad de Oportunidades, la atención a las personas sordas que viven en los municipios donde no hay intérprete de lenguaje de signos, se realiza a demanda del interesado.

Valladolid, a 27 de febrero de 2009.

EL CONSEJERO DE LA PRESIDENCIA,

José Antonio DE SANTIAGO-JUÁREZ LÓPEZ.

P.E. 2263-II

PRESIDENCIA

De conformidad con el artículo 64 del Reglamento de las Cortes de Castilla y León, se ordena la publicación de la Contestación de la Junta de Castilla y León, P.E. 2263-II, a la Pregunta formulada por el Procurador D. Jorge Félix Alonso Díez, relativa a número de intérpretes de lenguaje de signos en Castilla y León y su localización, publicada en el Boletín Oficial de estas Cortes, n.º 157, de 5 de febrero de 2009.

En la sede de las Cortes de Castilla y León, a 2 de marzo de 2009.

EL PRESIDENTE DE LAS CORTES DE CASTILLA Y LEÓN,

Fdo.: *José Manuel Fernández Santiago*

Contestación a la Pregunta Escrita P.E. 2263-I, formulada por D. Jorge Félix Alonso Díez, Procurador perteneciente al Grupo Parlamentario Socialista, sobre los interpretes de lenguaje de signos.

No existe censo de los intérpretes de lenguaje de signos en Castilla y León.

Los Servicios se prestan un día a la semana en las Gerencias Territoriales o Centros Base de Ávila, Burgos, Salamanca, Valladolid y Zamora. En el resto de los casos, el servicio se realiza bajo demanda del usuario, en las sedes de las Asociaciones de Personas Sordas. En las provincias de Segovia y Soria no hay asociaciones y son atendidos por la de Aranda de Duero.

Valladolid, a 23 de febrero de 2009

EL CONSEJERO

Fdo: *César Antón Beltrán*

P.E. 2285-II

PRESIDENCIA

De conformidad con el artículo 64 del Reglamento de las Cortes de Castilla y León, se ordena la publicación de la Contestación de la Junta de Castilla y León, P.E. 2285-II, a la Pregunta formulada por el Procurador D. Jorge Félix Alonso Díez, relativa a listas de espera en los centros residenciales dependientes de la Junta de Castilla y León para la atención a las personas con discapacidad, publicada en el Boletín Oficial de estas Cortes, n.º 157, de 5 de febrero de 2009.

En la sede de las Cortes de Castilla y León, a 2 de marzo de 2009.

EL PRESIDENTE DE LAS CORTES DE CASTILLA Y LEÓN,

Fdo.: *José Manuel Fernández Santiago*

Contestación a la Pregunta Escrita P.E. 2285-I, formulada por D. Jorge Félix Alonso Díez, Procurador perteneciente al Grupo Parlamentario Socialista, sobre la lista de espera en centros de atención a personas con discapacidad

No existe lista de espera para la atención a las personas con discapacidad, que reúnan las condiciones necesarias para el acceso a una plaza de la red de los Centros Residenciales dependientes de la Junta de Castilla y León.

Cuando el demandante, en el ejercicio de su libre elección personal, solicita el acceso específico a determinados centros, se produce puntualmente lista de espera de plaza vacante para ese centro.

Valladolid, a 24 de febrero de 2009

EL CONSEJERO

Fdo: *César Antón Beltrán*

P.E. 2289-II

PRESIDENCIA

De conformidad con el artículo 64 del Reglamento de las Cortes de Castilla y León, se ordena la publicación de la Contestación de la Junta de Castilla y León, P.E. 2289-II, a la Pregunta formulada por el Procurador D. Jorge Félix Alonso Díez, relativa a ayudas concedidas en los últimos cinco años a la empresa Muebles Cancio S.A. ubicada en Villalba de los Alcores (Valladolid), publicada en el Boletín Oficial de estas Cortes, n.º 157, de 5 de febrero de 2009.

En la sede de las Cortes de Castilla y León, a 06 de marzo de 2009.

EL PRESIDENTE DE LAS CORTES DE CASTILLA Y LEÓN,

Fdo.: *José Manuel Fernández Santiago*

Contestacion a la Pregunta Escrita, referencia P.E./0702289 formulada por el Procurador D. Jorge Felix

Alonso Diez, perteneciente al Grupo Parlamentario Socialista, relativa a ayudas concedidas en los últimos cinco años a la empresa Muebles Cancio S.A. ubicada en Villalba de los Alcores (Valladolid).

En contestación a la cuestión planteada en la pregunta de referencia, se informa sobre las ayudas concedidas por la Agencia de Inversiones y Servicios a la empresa Cancio Fabrica de Muebles, S.A., en la siguiente tabla:

EXPEDIENTE	SUBVECIÓN CONCEDIDA	SUBVENCIÓN PAGADA
05/04/VA/0033	10.775,52 €	3.803,13 €
05/05/VA/0011	6.384,00 €	6.384,00 €
06/06/VA/0047	18.000,00 €	18.000,00 €
07/04/VA/0020	21.405,52 €	21.405,52 €
07/05/VA/0027	31.502,64 €	31.502,64 €
07/06/VA/0036	30.228,68 €	30.228,68 €
07/07/VA/0024	57.663,42 €	57.663,42 €

Valladolid, 10 de febrero de 2008

EL CONSEJERO

Tomás Villanueva Rodríguez

P.E. 2305-II

PRESIDENCIA

De conformidad con el artículo 64 del Reglamento de las Cortes de Castilla y León, se ordena la publicación de la Contestación de la Junta de Castilla y León, P.E. 2305-II, a la Pregunta formulada por la Procuradora Dña. María Blanco Ortúñez, relativa a retirada de productos con dimetilfumarato, publicada en el Boletín Oficial de estas Cortes, n.º 163, de 20 de enero de 2009.

En la sede de las Cortes de Castilla y León, a 06 de marzo de 2009.

EL PRESIDENTE DE LAS CORTES DE CASTILLA Y LEÓN,

Fdo.: *José Manuel Fernández Santiago*

Contestación a la Pregunta Escrita P.E./0702305, formulada a la Junta de Castilla y León, por la Procuradora del Grupo Parlamentario Socialista, Dña. María Blanco, relativa a productos con dimetilfumarato.

En relación a la Pregunta Escrita arriba referenciada, la Agencia de Protección Civil y Consumo informa que se han llevado a cabo todas las actuaciones necesarias para retirar de la venta los productos supuestamente inseguros, así como el envío de escritos a los comercios de esta Comunidad informando de los productos alertados, sus riesgos, así como de la obligatoriedad de su inmediata retirada de los puntos de venta.

Hasta la fecha han sido retirados un total de 2.227 pares de zapatos; por provincias el número de pares retirados han sido 276 en Ávila, 104 en Burgos, 1.258 en León, 232 en Palencia, 139 en Salamanca, 32 en Segovia, 101 en Soria y 85 en Valladolid.

Las actuaciones siguen llevándose a cabo de una forma permanente, con lo cual tanto la cantidad como el tipo de productos retirados pueden aumentar de forma progresiva.

Valladolid, 4 de marzo de 2009

EL CONSEJERO

ALFONSO FERNÁNDEZ MAÑUECO

P.E. 2309-II

PRESIDENCIA

De conformidad con el artículo 64 del Reglamento de las Cortes de Castilla y León, se ordena la publicación de la Contestación de la Junta de Castilla y León, P.E. 2309-II, a la Pregunta formulada por la Procuradora Dña. Ana María Muñoz de la Peña González, relativa a actuaciones en cumplimiento de la PNL 300-III, publicada en el Boletín Oficial de estas Cortes, n.º 163, de 20 de enero de 2009.

En la sede de las Cortes de Castilla y León, a 13 de marzo de 2009.

EL PRESIDENTE DE LAS CORTES DE CASTILLA Y LEÓN,

Fdo.: *José Manuel Fernández Santiago*

Contestación a la Pregunta Escrita núm. P.E./0702309, formulada por la Procuradora Dña. Ana María Muñoz de la Peña, del Grupo Parlamentario Socialista, relativa a actuaciones sobre cumplimiento de la PNL 300-III/CYL.

La Proposición No de Ley 300-III, aprobada por la Comisión de Medio Ambiente y Desarrollo Sostenible de las Cortes de Castilla y León en septiembre de 2008, instaba a la Junta de Castilla y León a incluir en el Catálogo de Especimenes Vegetales de Singular Relevancia de Castilla y León varios ejemplares correspondientes a Salamanca.

Ya durante el año 2007 la Consejería de Medio Ambiente realizó un estudio con el objetivo de ampliar el Catálogo de Especimenes Vegetales de Singular Relevancia de Castilla y León. Se analizaron un total de 140 árboles inéditos hasta la fecha, entre los que se encontraban algunos de los incluidos en la Proposición No de Ley, concretamente los siguientes: el lodón de la Quinta Los Picones, el fresno de Malperal, el moral de San Pela-

yo, las encinas de El Gardón, la encina del Marqués, el alcornoque Gordo de la Calahorra, el olmo de Villaselva, la encina de Zaratán, los jumbrios de la Fregeneda, y las secuoyas de Zorita. Todos estos ejemplares superaron el umbral mínimo establecido para ser incluidos en el catálogo referido.

Se ha procedido a la visita del resto de ejemplares citados en la proposición durante el año 2008, y están siendo analizados en este momento para valorar la procedencia de incluirlos en el catálogo.

Valladolid, 3 de marzo de 2009

LA CONSEJERA

Fdo.: *María Jesús Ruiz Ruiz*

P.E. 2310-II

PRESIDENCIA

De conformidad con el artículo 64 del Reglamento de las Cortes de Castilla y León, se ordena la publicación de la Contestación de la Junta de Castilla y León, P.E. 2310-II, a la Pregunta formulada por la Procuradora Dña. Ana María Muñoz de la Peña González, relativa a actuaciones en cumplimiento de la PNL 301-III, publicada en el Boletín Oficial de estas Cortes, n.º 163, de 20 de enero de 2009.

En la sede de las Cortes de Castilla y León, a 13 de marzo de 2009.

EL PRESIDENTE DE LAS CORTES DE CASTILLA Y LEÓN,

Fdo.: *José Manuel Fernández Santiago*

Contestación a la Pregunta Escrita núm. P.E./0702310, formulada por la Procuradora Dña. Ana María Muñoz de la Peña, del Grupo Parlamentario Socialista, relativa a actuaciones sobre cumplimiento de la PNL 301-III/CYL.

La Proposición No de Ley 301-III, aprobada por la Comisión de Medio Ambiente y Desarrollo Sostenible de las Cortes de Castilla y León en septiembre de 2008, instaba a la Junta de Castilla y León a incluir en el Catálogo de Especimenes Vegetales de Singular Relevancia de Castilla y León varios ejemplares correspondientes a la Sierra de Béjar.

Ya durante el año 2007 la Consejería de Medio Ambiente realizó un estudio con el objetivo de ampliar el Catálogo de Especimenes Vegetales de Singular Relevancia de Castilla y León. Se analizaron un total de 140 árboles inéditos hasta la fecha, entre los que se encontraba el Cerezo de la Honfría, incluido en la proposición no de ley. Este ejemplar superó el umbral mínimo establecido para ser incluido en el catálogo referido.

Se ha procedido a la visita del resto de ejemplares citados en la proposición durante el año 2008, y están siendo analizados en este momento para valorar la procedencia de incluirlos en el catálogo.

Valladolid, 3 de marzo de 2009

LA CONSEJERA

Fdo.: *María Jesús Ruiz Ruiz*

P.E. 2326-II

PRESIDENCIA

De conformidad con el artículo 64 del Reglamento de las Cortes de Castilla y León, se ordena la publicación de la Contestación de la Junta de Castilla y León, P.E. 2326-II, a la Pregunta formulada por el Procurador D. Octavio César Cantalejo Olmos, relativa a rutas de transporte establecidas para el año 2008/2009 en la provincia de Segovia, publicada en el Boletín Oficial de estas Cortes, n.º 163, de 20 de enero de 2009.

En la sede de las Cortes de Castilla y León, a 13 de marzo de 2009.

EL PRESIDENTE DE LAS CORTES DE CASTILLA Y LEÓN,

Fdo.: *José Manuel Fernández Santiago*

Respuesta de la Consejería de Educación a la P.E./0702326, formulada por el Procurador Don Octavio César Cantalejo Olmos, del Grupo Parlamentario Socialista, sobre rutas de transporte escolar establecidas para el curso 2008/2009 en la provincia de Segovia.

En respuesta a la P.E./0702326, se acompaña en anexo copia de la información solicitada.

Valladolid, 11 de marzo de 2009

EL CONSEJERO,

Fdo.: *Juan José Mateos Otero.*

ANEXO

P.E. 0702326

DIRECCIÓN PROVINCIAL DE EDUCACIÓN

SEGOVIA

RUTAS DE

TRANSPORTE ESCOLAR

CURSO 2008-2009

19/01/2009

TRANSPORTE ESCOLAR CURSO 2008/2009 - EDUCACION PRIMARIA

1.-Datos de identificación: C.R. A. DE AYLLÓN **LOCALIDAD : AYLLÓN**

RUTA NÚMERO: 4014956 M.vehí.: SG-3138-H p+C

EMPRESA: VÍCTOR BAYO SABATÉ TFª : 921.55.60.68 (35) Suplentes: 7289-CRK(19p+C) 2782-FVR(8P+C) 8583-DTW(19P+C) 0785-DFN

PRECIO DIARIO: CON I.V.A.: 80,28 **160,56**

HORARIO DEL CENTRO : MAÑANA.- 10 a 13,30 TARDE.- 15'30 a 17, 15

Sept. Jun. 9,30 a 13,30 **Miércoles** 10 a 14

HORARIO de Transporte : 10 a 17,15 - Miércoles 10 a 15,15 Sep.yJun.9,30 a 15,15

Monitor de transporte (30') Gestión de Servicios Públicos(DP.3.C)-Casada con 4005456 IES Ay.

RUTA	LOCALIDADES	DATOS DE ALUMNOS TRANSPORTADOS									KM.-
		EDUCACION INFANTIL			EDUCACIÓN PRIMARIA						
		1º	2º	3º	1º	2º	3º	4º	5º	6º	
1	Alconada de Maderuelo										
	Aldealengua de Santa María			1					2		3
	Languilla										5
	Mazagatos										2
	AYLLÓN										3
TOTAL	3			1					2		13

RUTA NÚMERO: 4024956 M.Vehí.: 8583-DTW 19 p.

EMPRESA: VÍCTOR BAYO SABATÉ TFª : 921.55.60.68 (35) 7289-CRK(19p+C) SG-3631-H(19P+C) 0785-DFN 2782-FVR(8P+C)

PRECIO DIARIO: CON I.V.A.: 75,00 150,00

Monitor de transporte (34') P.Negociado(DP.1.C.)

RUTA	LOCALIDADES	DATOS DE ALUMNOS TRANSPORTADOS									KM.-
		EDUCACION INFANTIL			EDUCACIÓN PRIMARIA						
		1º	2º	3º	1º	2º	3º	4º	5º	6º	
2	Estebanvela		1	2							
	Francos										3
	AYLLÓN										5
TOTAL	3		1	2							8

Suplentes: 7289-CRK(19p+C) SG-7011-I(8p+C) SG-4057-G(14p+C)

19/01/2009

TRANSPORTE ESCOLAR CURSO 2008/2009- EDUCACION PRIMARIA

1.-Datos de identificación: C.R. A. DE AYLLÓN **LOCALIDAD : AYLLÓN**

RUTA NÚMERO: 4034956 M.Vehí.: SG-4173-F 14-p.+C

EMPRESA: MIGUEL GIL DÍEZ TFª: 921.55.00.32 - 55.01.59

PRECIO DIARIO: CON I.V.A.: 66,01 132,02

Monitor de transprote (70') Gestión de Servicios Públicos(DP.3.C)

RUTA	LOCALIDADES	DATOS DE ALUMNOS TRANSPORTADOS									KM.-
		EDUCACION INFANTIL			EDUCACIÓN PRIMARIA						
		1º	2º	3º	1º	2º	3º	4º	5º	6º	
3	Ribota (Finca El Molino)										
	Saldaña de Ayllón	2	3	1				1			5
	Corral de Ayllón					1					11
	Santa María de Riaza			1					1		5
	AYLLÓN										4
TOTAL	10	2	3	2		1		1	1		25

RUTA NÚMERO: 4074956 M.Vehí.: 1987-BCZ 25p+C

EMPRESA: AUTOCARES PATRI S.A. TFª: 947.50.22.03 Suplente: BU-0762-W(15p+C) BU-0961-U(14p+C)

PRECIO DIARIO: CON I.V.A.: 106,81 213,62

Monitor de transprote (115') Gestión de Servicios Públicos(DP.3.C)-Casada con 4010456 IES Ay.

RUTA	LOCALIDADES	DATOS DE ALUMNOS TRANSPORTADOS									KM.-
		EDUCACION INFANTIL			EDUCACIÓN PRIMARIA						
		1º	2º	3º	1º	2º	3º	4º	5º	6º	
4	Valderromán				1						
	Montejo de Tiermes(Yacimiento Arqueológico)		1								1
	Carrascosa de Arriba	1						1			2
	Montejo de Tiermes										9
	Noviales										3
	Liceras							1			3
	Cuevas de Ayllón										5
	Ligos										6
	AYLLÓN										12
TOTAL	5	1	1		1			2			41

12/01/2009

TRANSPORTE ESCOLAR CURSO 2007/2008- EDUCACION PRIMARIA

1.-Datos de identificación: C.R.A.SANTA MARÍA DE NIEVA **LOCALIDAD: BERNARDOS**

RUTA NÚMERO: 4014907 M.Vehí.: 3834-GGL 25 p.

EMPRESA: ÁNGEL CUBERO FERNÁNDEZ TFª: 921.56.64.12. M. 689.84.11.64

PRECIO DIARIO: CON I.V.A. : 86,40 172,80

HORARIO DEL CENTRO : MAÑANA.- 9,30 a 14,30 Sep. Jun. 9'30 a 13'30

HORARIO DE Transporte : 9,30 a 16 Sept. Jun., 9,30 a 15,30 Viernes de 9,30 a 13,30

Monitor de Transporte (70') P. Negociado (PD.3.C)

RUTA	LOCALIDADES	DATOS DE LOS ALUMNOS TRANSPORTADOS											KM.-
		EDUCACION INFANTIL			EDUCACIÓN PRIMARIA						E.S.O.		
		1º	2º	3º	1º	2º	3º	4º	5º	6º	1º	2º	
1	Añe*												
	Armuña	2		1				1			1		5
	Las Pizarrerias							1					9
	Domingo Garcia		1										8
	Miguelañez			1	1		2	1		2		1	2
	BERNARDOS												2
TOTAL	15	2	1	2	1		2	3		2	1	1	26

12/01/2009

TRANSPORTE ESCOLAR CURSO 2008/2009 EDUCACION PRIMARIA

1.-Datos de identificación:C.E.I.P. "CARDENAL CISNEROS" LOCALIDAD: BOCEGUILLAS

RUTA NÚMERO: 4010422 M. Vehí.: 8930-DBC 20-p +C

Suplentes: 1183-BPR(19p+C) 5477-FKJ(16P+C) 7280-CRK(19P+C) 8583-DTW(19P+C)

EMPRESA: AUTOCARES VÍCTOR BAYO S.L. TFº: 921.55.60.35

PRECIO DIARIO: CON I.V.A.: 74,86 149,72

HORARIO DEL CENTRO : MAÑANA.- 9,45 a 13,15 TARDE.- 15 a 16,30

MESES SEPTIEMBRE-JUNIO 9,30 A 13,30

HORARIO DEL Transporte: 9,35 a 16,30 Sept.Jun. 9,20 a 15,30

Monitor transporte (100') Gestión de Servicios Públicos(DP.3.C)-Casada con 4011456 IES Ay.

RUTA	LOCALIDADES	DATOS DE ALUMNOS TRANSPORTADOS									KM.-
		EDUCACION INFANTIL			EDUCACIÓN PRIMARIA						
		1º	2º	3º	1º	2º	3º	4º	5º	6º	
1	Aldeanueva de la Serrezuela		1								
	Ciruelos de Pradales				1			2			7
	Carabias			1			1	1		1	4
	Fresno de la Fuente		2	1	1		1	1	1	2	11
	Encinas										6
	BOCEGUILLAS										7
TOTAL	17		3	2	2		2	4	1	3	35

RUTA NÚMERO: 4020422 M. Vehí.:5477-FKJ 16P+C

EMPRESA: AUTOCARES VÍCTOR BAYO S.L. Suplentes: 7280-CRK(19p+C) 8030-DBC(19p+C) SG-1438-J 8030-DBC(20P+C)

PRECIO DIARIO: CON I.V.A.: 74,82 149,64

Monitor de Transporte (70') Gestión de Servicios Públicos(DP.3.C)

RUTA	LOCALIDADES	DATOS DE ALUMNOS TRANSPORTADOS									KM.-
		EDUCACION INFANTIL			EDUCACIÓN PRIMARIA						
		1º	2º	3º	1º	2º	3º	4º	5º	6º	
2	Soto Pinilla		1	1	1						
	Castillejo de Mesleón	2				2	2		1	2	2
	El Olmo		1						1		7
	BOCEGUILLAS										5
TOTAL	14	2	2	1	1	2	2		2	2	14

RUTA NÚMERO: 4030422 M. Vehí.:9496-CPH 39p+C

EMPRESA: AUTOCARES VÍCTOR BAYO, S.L. Suplentes: 4786-BDV(35p+C) 8068-DGB(30p+C) 8767-DTW(25P+C)

PRECIO DIARIO: CON I.V.A.: 85,56 171,12

Monitor transporte (70') Gestión de Servicios Públicos(DP.3.C)-Casada con 4006456 IES Ay.

RUTA	LOCALIDADES	DATOS DE ALUMNOS TRANSPORTADOS									KM.-
		EDUCACION INFANTIL			EDUCACIÓN PRIMARIA						
		1º	2º	3º	1º	2º	3º	4º	5º	6º	
3	Navares de Enmedio		1	1				1	1		
	Navares de Ayuso	1	1					2	1	1	2
	Aldeonte		1		1						3
	Barbolla		1			2	2	2	1		3
	BOCEGUILLAS										6
TOTAL	20	1	4	1	1	2	2	5	3	1	14

12/01/2009

TRANSPORTE ESCOLAR CURSO 2008/2009- EDUCACION PRIMARIA

1.-Datos de identificación:C.E.I.P. "CARDENAL CISNEROS" LOCALIDAD: BOCEGUILLAS

RUTA NÚMERO: 4040422 M. Vehí.: 1183-BPR 20P

Suplentes: 8787-DTW(25P+C) 8068-DGB(30P+C) 7280-CRK(19P+C) 8030-DBC(19p+C)

EMPRESA:AUTOCARES VÍCTOR BAYO, S.L. TFº: 921.55.60.68 (35)

PRECIO DIARIO: CON I.V.A.: 74,86 149,72

Monitor de transporte (60') Gestión de Servicios Públicos(DP.3.C)-Casada con 4002456 IES Ay.

RUTA	LOCALIDADES	DATOS DE ALUMNOS TRANSPORTADOS									KM.-
		EDUCACION INFANTIL			EDUCACIÓN PRIMARIA						
		1º	2º	3º	1º	2º	3º	4º	5º	6º	
4	Pajarejos						1				
	Grajera	3	1	2	2	3	1	3	2	2	4
	Aldeanueva del Campanario										1
	BOCEGUILLAS										6
TOTAL	20	3	1	2	2	3	2	3	2	2	11

09/01/2009

TRANSPORTE ESCOLAR CURSO 2008/2009 - EDUCACION PRIMARIA

1.-Datos de identificación: C.R. A. DE AYLLÓN LOCALIDAD : CAMPO DE SAN PEDRO

RUTA NÚMERO: 4044956 M. Vehí.: SG-4057-G 14p+C

EMPRESA: VÍCTOR BAYO SABATÉ TFº : 921.55.60.68 (35) Suplentes: SG-3831-H(17p+C) 7280-CRK(19p+C) 8583-DTW(19p+C) 2782-FVR(8p+C)

PRECIO DIARIO: CON I.V.A.: 77,50 155,00

HORARIO DEL CENTRO : MAÑANA.- 10 a 13,30 TARDE.- 15'30 a 17, 15

Sept. Jun. 9,30 a 13,30 Miércoles, 10 a 14

HORARIO DE Transporte: 10 a 17,15 Miércoles:10 a 15,15 Sep.Jun. 9,30 a 15

40' C. Menor(DP.1.C.)

RUTA	LOCALIDADES	DATOS DE ALUMNOS TRANSPORTADOS									KM.-
		EDUCACION INFANTIL			EDUCACIÓN PRIMARIA						
		1º	2º	3º	1º	2º	3º	4º	5º	6º	
1	Maderuelo										
	Valdevarnés					1					6
	Moral de Hornuez	1							1		6
	Fuentemizarra		1						1		6
	CAMPO DE SAN PEDRO										4
TOTAL	5	1	1			1			2		22

RUTA NÚMERO: 4054956 M. Vehí.:2782-FVR 8p+c

EMPRESA:VÍCTOR BAYO SABATÉ Suplentes: 8583-DTW(19P+C) SG-3831-H(19P+C) 1183-BPR(19P+C)

PRECIO DIARIO: CON I.V.A.: 30,35 60,70

Monitor transporte (50) C. Menor(DP.1.C.)

RUTA	LOCALIDADES	DATOS DE ALUMNOS TRANSPORTADOS									KM.-
		EDUCACION INFANTIL			EDUCACIÓN PRIMARIA						
		1º	2º	3º	1º	2º	3º	4º	5º	6º	
2	Cedillo de la Torre		1		1					1	
	Bercimuel					1					5
	CAMPO DE SAN PEDRO										4
TOTAL	4		1		1	1				1	9

Observaciones: Autorizados 1 al. Bercimuel. (Tomé Martín, María - 2ºEP)

RUTA NÚMERO: 4064956 M. Vehí.: 7289-CRK 19p+C

EMPRESA: VÍCTOR BAYO SABATÉ Suplentes: 8583-DTW(19P+C) 0786-DFN(19P+C) 1183-BPR(19P+C)

PRECIO DIARIO: CON I.V.A.: 38,59 77,18

Monitor transporte (60), a partir del día 8 de Enero de 2009 C. Menor(DP.1.C.)

RUTA	LOCALIDADES	DATOS DE ALUMNOS TRANSPORTADOS									KM.-
		EDUCACION INFANTIL			EDUCACIÓN PRIMARIA						
		1º	2º	3º	1º	2º	3º	4º	5º	6º	
3	Riahuelas		1				1				
	Cascajares	1					1			1	6
	Riaguas de San Bartolomé										4
	CAMPO DE SAN PEDRO										5
TOTAL	5	1	1				2			1	15

12/01/2009

TRANSPORTE ESCOLAR CURSO 2008/2009- EDUCACION PRIMARIA

1.-Datos de identificación:C.E.I.P."LOS ARENALES" LOCALIDAD : CANTALEJO

RUTA NÚMERO: 4010549 M. Vehí.:4857-CZR 33p

EMPRESA: GALO ÁLVAREZ, S.A.U. TFº: 921.44.26.92 - M.610.73.73.79 Supl. M-8669-UL

PRECIO DIARIO: CON I.V.A.: 134,09 268,18

HORARIO DEL CENTRO : MAÑANA.- 9,00 a 14 Sep.Jun.9,00 a 13,30

HORARIO DE Transporte : 8:55a 15,00 Sep.Jun.8,55 a 15,00

Monitor de Transporte (150') Gestión de Servicios Públicos(V.3.C.)

RUTA	LOCALIDADES	DATOS DE ALUMNOS TRANSPORTADOS									KM.-
		EDUCACION INFANTIL			EDUCACIÓN PRIMARIA						
		1º	2º	3º	1º	2º	3º	4º	5º	6º	
1	La Rades de Abajo			1		1	1	1			
	La Velilla	1						1	1		6
	Valleruela de Pedraza						1				7
	Valleruela de Sepúlveda					1		1		1	5
	La Matilla	1		1		2		1		1	2
	Rebollo										7
	Rebollar										12
	Valdesimonte										2
	Aldeonsancho		1								4
	CANTALEJO										5
TOTAL	18	2	1	2		4	2	4	1	2	50

RUTA NÚMERO: 4020549 M. Vehí.: 4909-CZR 56 p

EMPRESA:GALO ÁLVAREZ, S.A.U. Supl. 1248-DGG

PRECIO DIARIO: CON I.V.A.: 86,63 173,26

Monitor de Transporte (60') Gestión de Servicios Públicos(V.3.C.)

RUTA	LOCALIDADES	DATOS DE ALUMNOS TRANSPORTADOS									KM.-
		EDUCACION INFANTIL			EDUCACIÓN PRIMARIA						
		1º	2º	3º	1º	2º	3º	4º	5º	6º	
2	Muñoveros	5	2	2		1	2	3	1		
	La Puebla de Pedraza		2		1						11
	CANTALEJO										6
TOTAL	19	5	4	2	1	1	2	3	1		17

12/01/2009

TRANSPORTE ESCOLAR CURSO 2008/2009 - EDUCACION PRIMARIA

1.-Datos de identificación:C.E.I.P."LOS ARENALES" **LOCALIDAD : CANTALEJO**

RUTA NÚMERO: 4030549 M. Vehí.: SG-1352-J 56 p
EMPRESA:GALO ÁLVAREZ, S.A.U. TFº 921.44.26.92 - M.610.73.73.79 **Supl.** 1101-BRB
PRECIO DIARIO: CON I.V.A.: 93,45 **186,90**
Monitor transporte (120') Gestión de Servicios Públicos(V.3.C.)

RUTA	LOCALIDADES	DATOS DE ALUMNOS TRANSPORTADOS									KM.-
		EDUCACION INFANTIL			EDUCACIÓN PRIMARIA						
		1º	2º	3º	1º	2º	3º	4º	5º	6º	
3	Fuente el Olmo de Fuentidueña		1								
	Los Valles Fuentidueña										10
	San Miguel de Bernuy		1	1	2	1		1	2	1	7
	Navalilla		1		2				1	1	8
	CANTALEJO										9
TOTAL	15		3	1	4	1		1	3	2	34

Suplentes de "Galo Álvarez, S.A. para todas las rutas: 5684-CRX, 5616-CRX, SG-1352-J (54p), 7042-CFS (54p), 6684-CFS- (54p)

RUTA NÚMERO: 4040549 M. Vehí.: 9576-DRX 5-p.
Supl. SG-0443-J 7-p
EMPRESA: CARLOS SANZA AGUEDA **Tfº: 921.54.00.63 M. 606.34.28.01**
PRECIO DIARIO: CON I.V.A.: **26,00** 52,00
60' **C.Menor (DP.1.C.)**

RUTA	LOCALIDADES	DATOS DE ALUMNOS TRANSPORTADOS									KM.-
		EDUCACION INFANTIL			EDUCACIÓN PRIMARIA						
		1º	2º	3º	1º	2º	3º	4º	5º	6º	
4	Valle de Tabladillo					2		1			
	Burgomillodo										8
	CANTALEJO										13
TOTAL	3					2		1			21

09/02/2009

TRANSPORTE ESCOLAR CURSO 2008/2009- EDUCACION PRIMARIA

1.-Datos de identificación: C.R.A."CAMPOS CASTILLANOS" **LOCALIDAD: CANTIMPALOS**

RUTA NÚMERO: 4014968 M. Vehí.: SG-6261-H 55p+C
EMPRESA: AUTOCARES GARRIDO, S.L. **TFº: 921.44.09.98 - 921.49.62.95**
PRECIO DIARIO: CON I.V.A.: 86,41 **172,82**
HORARIO DEL CENTRO : MAÑANA.- 9,15 a 14,15
Miércoles: 9,15 a14,15 Sep. Jun. 9'15 a 13'15
HORARIO DE Transporte : 9,10 a 15,00 Miércoles 9,10 a 15,00 Sep-Jun. 9,10 a 14,30
Monitor de transporte (82') Gestión de Servicios Públicos(DP.3.C)

RUTA	LOCALIDADES	DATOS DE LOS ALUMNOS TRANSPORTADOS											KM.-
		EDUCACION INFANTIL			EDUCACIÓN PRIMARIA						E.S.O.		
		1º	2º	3º	1º	2º	3º	4º	5º	6º	1º	2º	
1	Finca Quintanar												
	Cabañas de Polendos			2		1	1		1	1			7
	Pinillos de Polendos							1	1				3
	Venta Pinillos						1					1	1
	CANTIMPALOS												3
TOTAL	10			2		1	2	1	2	1		1	14

Suplentes "AUTOCARES GARRIDO,S.L." 2977-BXK(55p+C), SG-2330-J(55p+C)

RUTA NÚMERO: 4024968 M. Vehí.: 2977-BXK 55p+C
EMPRESA: AUTOCARES GARRIDO, S.L. **TFº: 921.44.09.98 - 921.49.62.95**
PRECIO DIARIO: CON I.V.A.: 86,41 **172,82**
Monitor de transporte (82') Gestión de Servicios Públicos(DP.3.C)

RUTA	LOCALIDADES	DATOS DE LOS ALUMNOS TRANSPORTADOS											KM.-
		EDUCACION INFANTIL			EDUCACIÓN PRIMARIA						E.S.O.		
		1º	2º	3º	1º	2º	3º	4º	5º	6º	1º	2º	
2	Peñarrubias de Pirón						1						
	El Parral de Villovela												2
	Villovela de Pirón						1		1	2			6
	Escobar de Polendos										1		7
	Finca Las Lomas (Cruce para Escobar)												2
	CANTIMPALOS												4
TOTAL	6						2		1	2	1		21

Suplentes "AUTOCARES GARRIDO,S.L." SG-2330-J-(55p+C)

09/02/2009

TRANSPORTE ESCOLAR CURSO 2008/2009 - EDUCACION PRIMARIA

1.-Datos de identificación:C.E.I.P."San Juan Bautista" **LOCALIDAD : CARBONERO EL MAYOR**

RUTA NÚMERO: 4010616 M. Vehí.: SG-5684-I 55p+C
EMPRESA: AUTOCARES GARRIDO, S.L. **TFº: 921.44.09.98 - 921.49.62.95**
PRECIO DIARIO: CON I.V.A.: 107,08 **214,16**
HORARIO DEL CENTRO : MAÑANA.- 10 a 13'30 TARDE.- 15'30 a 17
Sep. Jun. 9,30 a 13,30
HORARIO DE Transporte : 10 a 17 Sep.Jun. 9,30 a 14,15
Monitor de transporte (120') Gestión de Servicios Públicos(DP.3.C)-Casada con 4007472 IES Carbonero

RUTA	LOCALIDADES	DATOS DE ALUMNOS TRANSPORTADOS									KM.-
		EDUCACION INFANTIL			EDUCACIÓN PRIMARIA						
		1º	2º	3º	1º	2º	3º	4º	5º	6º	
1	Encinillas										
	Roda de Eresma	2	2	2		1	2		5	3	6
	Carbonero de Ahusín					1					4
	Yanguas de Eresma		1	1		1		1		1	10
	Escarabajosa de Cabezas									2	11
	Tabanera la Luenga	1		1							5
	CARBONERO EL MAYOR										5
TOTAL	27	3	3	4		3	2	1	5	6	41

Suplentes "AUTOCARES GARRIDO,S.L." SG-2330-J(55p+C), 0006-DKV(55p+C), 0660-BSM(51p+C)

RUTA NÚMERO: 4020616 M. Vehí.: 7800-CHP 4p.+C
EMPRESA: SANGOBUS, S.L. **TFº: 921.57.40.45** Suplentes: 1593-BYF 55 p
PRECIO DIARIO: CON I.V.A.: **103,00** 51,50 **Nueva**
30' P.Negociado(DP.1.C.)

RUTA	LOCALIDADES	DATOS DE ALUMNOS TRANSPORTADOS									KM.-
		EDUCACION INFANTIL			EDUCACIÓN PRIMARIA						
		1º	2º	3º	1º	2º	3º	4º	5º	6º	
2	Pinarnegrillo		1								
	CARBONERO EL MAYOR										11
TOTAL	1		1								11

09/02/2009

TRANSPORTE ESCOLAR CURSO 2008/2009 - EDUCACION PRIMARIA

1.-Datos de identificación:"TEODOSIO EL GRANDE" **LOCALIDAD : COCA**

RUTA NÚMERO: 4010823 M. Vehí.: 1560-CPH 37-p.+C
EMPRESA: VIAJES RINCÓN, S.L. **TFº: 921.58.60.60-M.629.61.66.51** **Supl. SG-5647-I** 55p+C
PRECIO DIARIO: CON I.V.A.: 86,46 **172,92**
HORARIO DEL CENTRO : MAÑANA.- 10 a 13,30 TARDE.- 15,30 a 17
Sept-Jun. 9'30 a 13'30
HORARIO DE Transporte : 9,55 a 17 Sep.Jun. 9,25 a 13,30
Monitor de transporte (90') P.Negociado(DP.3.C)Casada con 4020835 IES Coca

RUTA	LOCALIDADES	DATOS DE ALUMNOS TRANSPORTADOS									KM.-
		EDUCACION INFANTIL			EDUCACIÓN PRIMARIA						
		1º	2º	3º	1º	2º	3º	4º	5º	6º	
1	Villeguillo	1	1	3	2		4	3	2	2	
	Ciruelos de Coca							2	1		4
	Fuente de Santa Cruz	1		1							6
	Bernuy de Coca			1							6
	Villagonzalo de Coca	1				1					13
	Villagonzalo de C. (Granja "Los Carrascales")										1
	CAMPING COCA				1						1
	COCA										5
TOTAL	27	3	1	5	3	1	4	5	3	2	36

Suplentes "VIAJES RINCÓN,S.L." SG-5647-I (55p+C), M-5044-KJ (55p+C), 1503-BNX (54p+C)

RUTA NÚMERO: 4020823 M. Vehí.: 3342-BPC 55p+C
EMPRESA: VIAJES CATALINA, S.L. **TFº: 921.58.62.12 - 58.60.30**
PRECIO DIARIO: CON I.V.A.: 86,42 **172,84** **M. 689.14.58.19**
Monitoria de Transporte(30') Gestión de Servicios Públicos(DP.3.C)

RUTA	LOCALIDADES	DATOS DE ALUMNOS TRANSPORTADOS									KM.-
		EDUCACION INFANTIL			EDUCACIÓN PRIMARIA						
		1º	2º	3º	1º	2º	3º	4º	5º	6º	
2	Fuente el Olmo de Iscar	2		1			1		2	1	
	COCA										7
TOTAL	7	2		1			1		2	1	7

Suplentes "VIAJES CATALINA,S.L." 1848-DBV (55 p+C), 9150-BZR(30+C), SG-6168-I (55 p+C), VA-6417-Z (18 p+C)

12/01/2009

TRANSPORTE ESCOLAR CURSO 2008/2009 - EDUCACION PRIMARIA

1.-Datos de identificación: C.E.I.P. "SAN GIL" **LOCALIDAD : CUÉLLAR**

RUTA NÚMERO: 4014361 M. Vehi.: SG-9046-I 60 p
EMPRESA: GALO ÁLVAREZ, S.A.U. TF°: 921.44.35.74 - M-610.73.73.79 Supl. 5471-DPJ
PRECIO DIARIO: CON I.V.A.: 109,81 **219,62**
HORARIO DEL CENTRO : MAÑANA.- 10 a 13'30 TARDE.- 15'30 a 17
Sept.-Jun. 9'30 a 13'30
HORARIO DE Transporte : 9,55 a 17,00 Sep.Jun. 9,25 a 15,00
Monitor de transporte (70') Gestión de Servicios Públicos(V.3.C.)

RUTA	LOCALIDADES	DATOS DE ALUMNOS TRANSPORTADOS									KM.-
		EDUCACION INFANTIL			EDUCACIÓN PRIMARIA						
		1°	2°	3°	1°	2°	3°	4°	5°	6°	
1	Lovingos									1	
	Dehesa Mayor		1						1		3
	Escarabajosa de Cuéllar								1		8
	Poi.Ind."Comunidad de Villa y Tierra"					1		1			1
	CUÉLLAR										7
TOTAL	6		1			1		1	2	1	19

Suplentes de "Galo Álvarez, S.A. para todas las rutas: 5694-CRX (54p) 5615-CRX (54p) SG-1352-J (54p) 7042-CFS (54p) 9664-GFS (54p)

RUTA NÚMERO: 4024361 M. Vehi.: 1091-BTX 54 p
EMPRESA: GALO ALVAREZ, S.A.U. TF°: 921.14.34.12 Supl. 3801-DPW
PRECIO DIARIO: CON I.V.A.: 80,00 160,00
40' **Monitor de transporte**

RUTA	LOCALIDADES	DATOS DE ALUMNOS TRANSPORTADOS									KM.-
		EDUCACION INFANTIL			EDUCACIÓN PRIMARIA						
		1°	2°	3°	1°	2°	3°	4°	5°	6°	
2	Bahabón				1			1		1	
	Torrescarcela			2		1					5
	CUÉLLAR										10
TOTAL	6			2	1	1		1		1	15

RUTA NÚMERO: 4034361 M. Vehi.: M-8669-UL 37 p
EMPRESA: GALO ÁLVAREZ, S.A.U. TF°: 921.14.34.12 Supl. 3801-DPW
PRECIO DIARIO: CON I.V.A.: 90,00 180,00
40' **Monitor de transporte**

RUTA	LOCALIDADES	DATOS DE ALUMNOS TRANSPORTADOS									KM.-
		EDUCACION INFANTIL			EDUCACIÓN PRIMARIA						
		1°	2°	3°	1°	2°	3°	4°	5°	6°	
3	San Cristóbal de Cuéllar							1		3	
	Torregutiérrez		1		2		3			3	3
	CUÉLLAR										4
TOTAL	13		1		2		3	1		6	7

09/02/2009

TRANSPORTE ESCOLAR CURSO 2008/2009- EDUCACION PRIMARIA

1.-Datos de identificación:C.E.I.P. "Arcipresrte de Hita" **LOCALIDAD : EL ESPINAR**

RUTA NÚMERO: 4011141 M. Vehi.:4490-FWC 55P+C
EMPRESA: SAÍZ GARRIDO, S.L. TF°: 921.18.19.66.- M.607.11.30.77 Supl. SG-0262-I(42P+C)
PRECIO DIARIO: CON I.V.A.: 86,42 **172,84**
HORARIO DEL CENTRO : MAÑANA.- 9,00 a 16 Sep.Jun. 9,00 a 15,00
HORARIO DE Transporte : 9:00a 15,15 Sep.Jun. 9,00 a 15,00
Monitor de transporte (80') Gestión de Servicios Públicos(D.P.3.C)

RUTA	LOCALIDADES	DATOS DE ALUMNOS TRANSPORTADOS									KM.-
		EDUCACION INFANTIL			EDUCACIÓN PRIMARIA						
		1°	2°	3°	1°	2°	3°	4°	5°	6°	
1	Ángeles de San Rafael	14	17	11	10						
	Molino del Bosque										12
	EL ESPINAR										10
TOTAL	52	14	17	11	10						22

RUTA NÚMERO: 4021141 M. Vehi.:8745-CSG 16 p.+C
EMPRESA: SAÍZ GARRIDO, S.L. TF°: 921.18.19.66.- M.607.11.30.77 Supl. SG-0012-J(9P+C)
PRECIO DIARIO: CON I.V.A.: 92,70 **185,40**
Monitor de transporte(80') Gestión de Servicios Públicos(D.P.3.C)

RUTA	LOCALIDADES	DATOS DE ALUMNOS TRANSPORTADOS									KM.-
		EDUCACION INFANTIL			EDUCACIÓN PRIMARIA						
		1°	2°	3°	1°	2°	3°	4°	5°	6°	
2	Finca El Alamillo	1	1								
	Finca Batanejos										4
	Finca Casilla Millán										15
	ISOPERFIL Polígono Ind.				1				1		3
	Finca el Sapo										5
	EL ESPINAR										3
TOTAL	4	1	1		1				1		30

RUTA NÚMERO: 4031141 M. Vehi.: 7764-GHH 28 p +C
EMPRESA: SAÍZ GARRIDO, S.L. TF°: 921.18.19.66.- M.607.11.30.77 Supl.: SG-0262-I(42P+C)
PRECIO DIARIO: CON I.V.A.: 86,40 **172,80**
Monitor de transporte (90') Gestión de Servicios Públicos(D.P.3.C)

RUTA	LOCALIDADES	DATOS DE ALUMNOS TRANSPORTADOS									KM.-
		EDUCACION INFANTIL			EDUCACIÓN PRIMARIA						
		1°	2°	3°	1°	2°	3°	4°	5°	6°	
3	Estación de El Espinar	2		1	2		1	5	1	10	
	Finca La Yeguada									1	10
	EL ESPINAR										8
TOTAL	23	2		1	2		1	5	1	11	18

09/02/2009

TRANSPORTE ESCOLAR CURSO 2008/2009- EDUCACION PRIMARIA

1.-Datos de identificación:C.E.I.P. "Arcipresrte de Hita" **LOCALIDAD : EL ESPINAR**

RUTA NÚMERO: 4041141 M. Vehi.:4657-DJC 57 p
EMPRESA: SAÍZ GARRIDO, S.L. TF°: 921.18.19.66.- M.607.11.30.77 Supl.: SG-0262-I(42P+C)
PRECIO DIARIO: CON I.V.A.: 90,00 **180,00**
Monitor de transporte (60') Gestión de servicios públicos D.P.3.C) 2011

RUTA	LOCALIDADES	DATOS DE ALUMNOS TRANSPORTADOS									KM.-
		EDUCACION INFANTIL			EDUCACIÓN PRIMARIA						
		1°	2°	3°	1°	2°	3°	4°	5°	6°	
4	Valdeprados										
	Prados							1			7
	Ángeles de San Rafael					9	15	8	10	14	2
	EL ESPINAR										10
TOTAL	57					9	15	9	10	14	19

12/01/2009

TRANSPORTE ESCOLAR CURSO 2008/2009- EDUCACION PRIMARIA

1.-Datos de Identificación: C.R.A. "CAMPOS DE CASTILLA"

LOCALIDAD: MARTÍN MÚÑOZ DE LAS POSADAS

RUTA NÚMERO: 4014853 M. Vehi.: SG-6200-H 16-p.+C
EMPRESA: ILUMINADO GARCÍA SASTRE TF°: 921.56.60.58 Suplente: 0948-FZT(16P+C) 3506-BWV(4p.+C)
PRECIO DIARIO: CON I.V.A.: 86,42 **172,84**
HORARIO DEL CENTRO : MAÑANA.- 10 a 13.30 TARDE.- 15 a 17
Miércoles: 10 a 13(T.9'55-13'25) Sep. Jun. 9'30 a 13'30
HORARIO DE Transporte: 9,55 a 17;05 ; Sept.Jun. 9,25 a 14
Monitor de transporte 30' Gestión de Servicios Públicos(DP.3.C)

RUTA	LOCALIDADES	DATOS DE ALUMNOS TRANSPORTADOS									KM -
		EDUCACION INFANTIL			EDUCACIÓN PRIMARIA						
		1°	2°	3°	1°	2°	3°	4°	5°	6°	
1	Montuenga						1	1	1		
	MARTÍN MÚÑOZ DE LAS POSADAS										9
TOTAL	3						1	1	1		9

12/01/2009

TRANSPORTE ESCOLAR CURSO 2008/2009 - EDUCACION PRIMARIA

1.-Datos de identificación: C.R.A."LA SIERRA" PRÁDENA **LOCALIDAD : NAVAFRÍA (Cuatro Viajes/Día)**

RUTA NÚMERO: 4014877 M. Vehí.: 4736-DSL 38-p.+C
Suple. 4736-DLS (38p.+C)

EMPRESA: JESÚS HEREDERO SANZ **TFº : 921.50.61.03 Movil.:629.17.90.88**

PRECIO DIARIO: CON I.V.A.: 43,20 **172,80**

HORARIO DEL CENTRO : MAÑANA.- 9,30 a 13,25 TARDE.- 15 a 16,30

Sept. Jun. 9,30 a 13,30 **Viernes: 9,30 a 12'50**

HORARIO DE Transporte : 9,25 a 13,30 tarde de 14,55 a 16,35 Sep.Jun. 9,25 a 13,35 Viernes 9,25 a 12,55
Monitor de transporte (66') Gestión de Servicios Públicos(DP.3.C.)

RUTA	LOCALIDADES	DATOS DE ALUMNOS TRANSPORTADOS									KM.-
		EDUCACION INFANTIL			EDUCACIÓN PRIMARIA						
		1º	2º	3º	1º	2º	3º	4º	5º	6º	
1	Gallegos			1	1	1			2		
	Martíncano										2
	Ceguilla				1				1	1	3
	NAVAFRÍA										4
TOTAL	8			1	2	1			3	1	9

12/01/2009

TRANSPORTE ESCOLAR CURSO 2008/2009- EDUCACION PRIMARIA

1.-Datos de identificación: C.R.A. "EL OLMAR" **LOCALIDAD: OLOMBRADA**

RUTA NÚMERO: 4014865 M. Vehí.: SG-2212-J 14-p+C.
EMPRESA: VIAJES SALVIO, S.L. **TFº: 921.16.40.32**
PRECIO DIARIO: CON I.V.A. 86,38 **172,76**
HORARIO DEL CENTRO : MAÑANA.- 9,30 a 13,30 TARDE.- 15 a 16,30
Viérnes:9,00 a 12,30 Sep. Jun. 9'00 a 13'30
HORARIO DE Transporte: 9,00a 16,30h - Viérnes 9,00 a 13,30 Sep.Jun. 9,00 a 13,30
Monitor de transporte (80') Gestión de Servicios Públicos(DP.3.C)

RUTA	LOCALIDADES	DATOS DE LOS ALUMNOS TRANSPORTADOS											KM.-
		EDUCACION INFANTIL			EDUCACIÓN PRIMARIA						E.S.O.		
		1º	2º	3º	1º	2º	3º	4º	5º	6º	1º	2º	
1	Adrados										2		
	Cozuelos de Fuentidueña	1	1		1	1		1					3
	Fuentepiñel												6
	Fuentesaúco de Fuentidueña												5
	OLOMBRADA												9
TOTAL	7	1	1		1	1		1			2		23

Suplentes "VIAJES SALVIO,S.L." 7717-CLK(42p.+C) SG-2212-J(23p.+C)

RUTA NÚMERO: 4024865 M. Vehí.: SG-7818-F 22-p.+C
EMPRESA: VIAJES SALVIO, S.L.
PRECIO DIARIO: CON I.V.A. : 86,42 **172,84**
(50') Monitor de Transporte Gestión de Servicios Públicos(DP.3.C)

RUTA	LOCALIDADES	DATOS DE LOS ALUMNOS TRANSPORTADOS											KM.-
		EDUCACION INFANTIL			EDUCACIÓN PRIMARIA						E.S.O.		
		1º	2º	3º	1º	2º	3º	4º	5º	6º	1º	2º	
2	Frumales			1	1			1		1			
	Moraleja de Cuéllar												5
	OLOMBRADA												4
TOTAL	4			1	1			1		1			9

Suplentes "VIAJES SALVIO,S.L." 7717-CLK(42p+C) SG-7818-F (14 p+C)

12/01/2009

TRANSPORTE ESCOLAR CURSO 2008/2009- EDUCACION PRIMARIA

1.-Datos de identificación: C.R.A. "El Encinar" LA LOSA

LOCALIDAD :OTERO DE HERREROS

RUTA NÚMERO: 4014762 M. Vehí.:0961-GHK 55P+C
TO-3664-X(25P+C)
EMPRESA: SAÍZ GARRIDO, S.L. **TFº: 921.18.19.66** Supl. SG-0282-I(42P+C)
PRECIO DIARIO: CON I.V.A.: 86,42 **172,84**
HORARIO DEL CENTRO : MAÑANA.- 9,00 a 14 Sep.Jun. 9,00 a 13,00
HORARIO DE Transporte : 9,00 a 16,00 Sep. Jun. 9,00 a 15
Monitor de transporte (70') Gestión de Servicios Públicos(D.P.3.C)

RUTA	LOCALIDADES	DATOS DE ALUMNOS TRANSPORTADOS									KM.-
		EDUCACION INFANTIL			EDUCACIÓN PRIMARIA						
		1º	2º	3º	1º	2º	3º	4º	5º	6º	
1	Valdeprados	1									
	Estación de Otero		2	3		1		1		1	5
	Urbanización Canalejas			3	1		1				3
	Urbanización Castejón	1				1				1	1
	Transformador							1	1		1
	OTERO DE HERREROS										4
TOTAL	19	2	2	6	1	2	1	2	1	2	14

Se autoriza excepcionalmente y siempre que el transportista no tenga inconveniente el uso de transporte a un niño desde Valdeprados. Que deberá solicitar todos los cursos su autorización

12/01/2009

TRANSPORTE ESCOLAR CURSO 2008/2009- EDUCACION PRIMARIA

1.-Datos de identificación:C.R.A."LA SIERRA" **LOCALIDAD: PRÁDENA**

RUTA NÚMERO: 4024877 M. Vehí.:2039-CRG 35 p
EMPRESA: GALO ÁLVAREZ, S.A.U. **TFº : 921.44.35.74** Supl. 7042-CFS
PRECIO DIARIO: CON I.V.A. 105,36 **210,72**
HORARIO DEL CENTRO : MAÑANA.- 9,30 a 13,25 TARDE.- 15 a 16,30
Sept. Jun. 9,30 a 13,30 Viernes 9,30 a 12,50
HORARIO DE Transporte: 9,25 a 16,35 Sept. Jun. 9,25 a 13,35 Viernes de 9,25 a 13,30
Monitor de transporte (50') Gestión de Servicios Públicos(V.3.C)

RUTA	LOCALIDADES	DATOS DE LOS ALUMNOS TRANSPORTADOS											KM.-
		EDUCACION INFANTIL			EDUCACIÓN PRIMARIA						E.S.O.		
		1º	2º	3º	1º	2º	3º	4º	5º	6º	1º	2º	
1	Santa Marta del Cerro												
	Siguero				1								22
	Sigueruelo												2
	Casla	2	2	4	2	2	3	2	1	2		3	3
	PRÁDENA												6
TOTAL	24	2	2	4	3	2	3	2	1	2		3	33

Suplentes de "Galo Álvarez, S.A. para todas las rutas: 5664-CRX (54p) 5615-CRX (54p) SG-1352-J (54p) 7042-CFS (54p) 6664-CFS (54p)

RUTA NÚMERO: 4034877 M. Vehí.:7119-GHL 22p
EMPRESA: AUTOCARES CALVO E HIJOS, S.L. **TFº : 979.74.15.49-979724142-Mov. 609786500**
PRECIO DIARIO: CON I.V.A.: 129,09 **258,18**
Monitor de transporte(90') Gestión de Servicios Públicos(DP.3.C)-Casada con 4004550 IES Cantalejo

RUTA	LOCALIDADES	DATOS DE LOS ALUMNOS TRANSPORTADOS											KM.-
		EDUCACION INFANTIL			EDUCACIÓN PRIMARIA						E.S.O.		
		1º	2º	3º	1º	2º	3º	4º	5º	6º	1º	2º	
2	Cañicosa												
	Matabuena												3
	Sanchopedro												10
	Huerta						1						5
	Arconcillos					1	1	1		1			2
	Arcones			1						1		1	2
	La Mata							1					2
	Castillejo		1										15
	PRÁDENA												4
TOTAL	10		1	1		1	2	2		2		1	43

Suplentes: 5995-DBB(50p.) 5856-dbl(55p.) 6479-BFM(22p) 2793-BNR(18p)

12/01/2009

TRANSPORTE ESCOLAR CURSO 2008/2009- EDUCACION PRIMARIA

1.-Datos de identificación:C.R.A."LA SIERRA" **LOCALIDAD: PRÁDENA**

RUTA NÚMERO: 4044877 SG-0443-J 7 p.
EMPRESA: CARLOS SANZA AGUEDA TFº. 921.54.00.63 - 606342801
PRECIO DIARIO: CON I.V.A.: 40,00 **80,00**
HORARIO DEL CENTRO : MAÑANA.- 9,30 a 13,25 TARDE.- 15 a 16,30
Sept. Jun. 9,30 a 13,30 Viernes 9,30 a 12,50
HORARIO DE Transporte: 9,25 a 16,35 Sept. Jun. 9,25 a 13,35 Viernes de 9,25 a 13,30
Contrato Menor

RUTA	LOCALIDADES	DATOS DE LOS ALUMNOS TRANSPORTADOS											KM.-
		EDUCACION INFANTIL			EDUCACIÓN PRIMARIA						E.S.O.		
		1º	2º	3º	1º	2º	3º	4º	5º	6º	1º	2º	
3	Castroserna de Abajo												
	Castroserna de Arriba										1		3
	PRÁDENA												7
TOTAL	1										1		10

La alumna de Castroserna de Abajo, sólo utilizó el servicio de transporte escolar, las dos primeras semanas del mes de noviembre porque se trasladó a otro centro.

16/02/20 **TRANSPORTE ESCOLAR CURSO 2008/2009- EDUCACION PRIMARIA**

1.-Datos de identificación: C.R.A. DE RIAZA **LOCALIDAD: RIAZA**
RUTA NÚMERO: 4015021 M. Vehí.: 9400-FFK 20P+C
Suplente: 9406-BML(25p)
EMPRESA: HNOS. ORTIZ DE LA VILLA,S.L. Movil: 659971388/9
PRECIO DIARIO: CON I.V.A.: 80,84 **161,68**
HORARIO DEL CENTRO : MAÑANA.-9,36 a 13 TARDE.- 15 a 17
Miércoles: 9,36 a 13 **SEP.-JUN.** 9,30 A 13,30
HORARIO DE Transporte : **9,20 a 17,15 Sept.Jun. 9,15 a 14,15 Miércoles 9,20 a 14,15**
Monitor de transporte (90') Gestión de Servicios Públicos(DP.3.C.)

RUTA	LOCALIDADES	DATOS DE LOS ALUMNOS TRANSPORTADOS											KM.-
		EDUCACION INFANTIL			EDUCACIÓN PRIMARIA						E.S.O.		
		1º	2º	3º	1º	2º	3º	4º	5º	6º	1º	2º	
1	El Muyo		1		1				1		1		
	Madriguera			2	1		1						3
	Serracin				1								5
	Villacorta				1				1		1		4
	Martín Muñoz								1				8
	RIAZA												10
TOTAL	13		1	2	4		1		3		2		30

RUTA NÚMERO: 4025021 M. Vehí.: 9406-BML 25 p.
EMPRESA: HNOS. ORTIZ DE LA VILLA,S.L. Suplente: 9400-FFK(20P+C)
PRECIO DIARIO: CON I.V.A.: 78,57 **157,14**
Monitor de transporte (90') Gestión de Servicios Públicos(DP.3.C.)

RUTA	LOCALIDADES	DATOS DE LOS ALUMNOS TRANSPORTADOS											KM.-
		EDUCACION INFANTIL			EDUCACIÓN PRIMARIA						E.S.O.		
		1º	2º	3º	1º	2º	3º	4º	5º	6º	1º	2º	
2	Prado Pinilla			1	1	1			1	1			
	Barahona de Fresno												5
	Sequera de Fresno				1	2		1	1	1			4
	Fresno de Cantespino	1	1			1							4
	La Vereda								1	1		1	2
	Polígono Industrial de Riaza			1									2
	RIAZA												12
TOTAL	18	1	1	2	2	4		1	3	3		1	29

RUTA NÚMERO: 4035021 M. Vehí.: 7700-GDJ 17 p.
EMPRESA: GALO ÁLVAREZ, S.A.U. **Supl. SG-0938-H**
PRECIO DIARIO: CON I.V.A.: 86,73 **173,46**
Monitor de transporte (60') Gestión de Servicios Públicos(V.3.C.)

RUTA	LOCALIDADES	DATOS DE LOS ALUMNOS TRANSPORTADOS											KM.-
		EDUCACION INFANTIL			EDUCACIÓN PRIMARIA						E.S.O.		
		1º	2º	3º	1º	2º	3º	4º	5º	6º	1º	2º	
3	Cerezo de Arriba		1	1	1	1			1		1		
	La Pinilla												9
	Estación de R.E.N.F.E.												5
	RIAZA												13
TOTAL	6		1	1	1	1			1		1		27

Suplentes de "Galo Álvarez, S.A. para todas las rutas: 9064-CRX (54p) 5815-CRX (54p) SG-1363-J (54p) 7042-CFS (54p) 6064-CFS- (54p)

12/01/2009

TRANSPORTE ESCOLAR CURSO 2008/2009- EDUCACION PRIMARIA

1.-Datos de identificación: C.E.O. "LA CHOPERA" **LOCALIDAD: SACRAMENIA**

RUTA NÚMERO: 4014889 M. Vehí.: 4874-CZR 33 p
EMPRESA: GALO ÁLVAREZ, S.A.U. **TFº: 921.44.35.74** **Supl. 1248-DGG**
PRECIO DIARIO: CON I.V.A.: 105,36 **210,72**
HORARIO DEL CENTRO : MAÑANA.- 10 a 13,30 TARDE.- 15 a 16'30
Sep. Jun. 9'30 a 13'30
HORARIO DE Transporte : 9,50 a 16,30 Sep. Jun. 9,20 a 15
Monitor de transporte (100') Gestión de servicios públicos(V.3.C.)

RUTA	LOCALIDADES	DATOS DE LOS ALUMNOS TRANSPORTADOS											KM.-
		EDUCACION INFANTIL			EDUCACIÓN PRIMARIA						E.S.O.		
		1º	2º	3º	1º	2º	3º	4º	5º	6º	1º	2º	
1	Castro de Fuentidueña						1				1		
	Torreadrada					1	1	1	1	1		1	4
	Caserio de San José												5
	Valtiendas								1				10
	Fuentesoto					1	1			1	1		5
	Pecharromán									1			6
	SACRAMENIA												3
TOTAL	14					2	3	1	2	3	2	1	33

RUTA NÚMERO: 4024889 M. Vehí.: SG-5676-I 49 p.
EMPRESA: GALO ÁLVAREZ, S.A.U. **Supl. 9217-DPK**
PRECIO DIARIO: CON I.V.A.: 95,81 **191,62**
Monitor de transporte (100') Gestión de servicios públicos(V.3.C.)

RUTA	LOCALIDADES	DATOS DE LOS ALUMNOS TRANSPORTADOS											KM.-
		EDUCACION INFANTIL			EDUCACIÓN PRIMARIA						E.S.O.		
		1º	2º	3º	1º	2º	3º	4º	5º	6º	1º	2º	
2	Laguna de Contreras												
	Vivar de Fuentidueña					1		1					4
	Calabazas*	1											11
	Fuentidueña	1	3	2				1	1	2	1		3
	Parada en Finca de Fuentidueña	1											2
	Coto de San Bernardo									1			12
	SACRAMENIA												4
TOTAL	16	3	3	2		1		2	1	3	1		36

12/01/2009

TRANSPORTE ESCOLAR CURSO 2008/2009 - EDUCACION PRIMARIA

1.-Datos de identificación: C.E.I.P. DE SAN RAFAEL **LOCALIDAD : SAN RAFAEL**

RUTA NÚMERO: 4011189 M. Vehí.: 0056-CHY 36p+C
M-0665-NY(56P+C)
EMPRESA: SAÍZ GARRIDO, S.L. **TFº: 921.18.19.66** Supl. SG-0282-I(42P+C)
PRECIO DIARIO: CON I.V.A.: 86,42 **172,84**
HORARIO DEL CENTRO : MAÑANA.- 9,00 a 14 **Sept. Jun.** 9'00 a 13'00
HORARIO DE Transporte : 9'00 a 16,00 Sept. Jun. 9,00 a 15,00
Monitor de transporte (40') Gestión de Servicios Públicos(D.P.3.C.)

RUTA	LOCALIDADES	DATOS DE ALUMNOS TRANSPORTADOS									KM.-
		EDUCACION INFANTIL			EDUCACIÓN PRIMARIA						
		1º	2º	3º	1º	2º	3º	4º	5º	6º	
1	Las Peinetas	2	3	3	2	2	3	6	5	2	
	SAN RAFAEL										6
TOTAL	28	2	3	3	2	2	3	6	5	2	6

RUTA NÚMERO: 4021189 M. Vehí.: 2585-BTG 45P+C
SG-0282-I(42P+C)
EMPRESA: SAIZ GARRIDO, S.L. Supl. M-0665-NY(42P+C
PRECIO DIARIO: CON I.V.A.: 86,42 **172,84**
Monitor de transporte (50') Gestión de Servicios Públicos(D.P.3.C.)

RUTA	LOCALIDADES	DATOS DE ALUMNOS TRANSPORTADOS									KM.-
		EDUCACION INFANTIL			EDUCACIÓN PRIMARIA						
		1º	2º	3º	1º	2º	3º	4º	5º	6º	
2	Suelta el Prado	4		5	3	1	3	1	2	6	
	Gudillos										3
	El Sequero										2
	Arroyo Mayor	2		1	1	1					4
	SAN RAFAEL										3
TOTAL	30	6		6	4	2	3	1	2	6	12

19/01/2009

TRANSPORTE ESCOLAR CURSO 2008/2009- EDUCACION PRIMARIA

1.-Datos de identificación:
C.R.A. "EL PIZARRAL" SANTA MARÍA LA REAL DE NIEVA LOCALIDAD :SANGARCÍA

RUTA NÚMERO: 4024907 M. Vehí.: M-4351-VH 36 p.
EMPRESA: GALO ÁLVAREZ, S.A.U TFº: 921.44.35.74 Supl. 6984-CRX
PRECIO DIARIO: CON I.V.A.: 93,28 **186,56**
HORARIO DEL CENTRO : MAÑANA.- 9,30 a 14,30 Sep. Jun. 9'30 a 13'30
HORARIO DE Transporte : 9,15 a 16 Sept. Jun., 9,30 a 15,30 Viernes de 9,30 a 13,30
Monitor de transporte (100') Gestión de Servicios Públicos(V.3.C.)

RUTA	LOCALIDADES	DATOS DE ALUMNOS TRANSPORTADOS									KM.-
		EDUCACION INFANTIL			EDUCACIÓN PRIMARIA						
		1º	2º	3º	1º	2º	3º	4º	5º	6º	
1	Castellana la Baja										
	Caserio de Allas (Termino Juarros)										2
	Lastras del Pozo	2									4
	Monterrubio	1		2		1	1		1		2
	Pinar Jardín (Marugán)		1						1	2	8
	Bercial						1				8
	Cobos de Segovia					1	1		1		3
	SANGARCÍA										5
TOTAL	16	3	1	2		2	3		3	2	30

OJO BERCIAL PARA EL CURSO 2008-2009 SE ADSCRIBE A SANTA MARIA EN SECUNDARIA

RUTA NÚMERO: 4034907 M. Vehí.: SG-0551-I 55 p.
EMPRESA: GALO ÁLVAREZ, S.A.U. Supl. M-8669-UL
PRECIO DIARIO: CON I.V.A.: 104,83 **209,66**
Monitor de transporte (60') Gestión de Servicios Públicos(V.3.C.)

RUTA	LOCALIDADES	DATOS DE ALUMNOS TRANSPORTADOS									KM.-
		EDUCACION INFANTIL			EDUCACIÓN PRIMARIA						
		1º	2º	3º	1º	2º	3º	4º	5º	6º	
2	Juarros de Riomoros									1	
	Marazoleja				1			1		1	3
	Marazuela						1				4
	Velagómez										6
	SANGARCÍA										3
TOTAL	5				1		1	1		2	16

Suplentes de "Galo Álvarez, S.A. para todas las rutas: 5684-CRX (54p) 5615-CRX (54p) SG-1352-J (54p) 7042-CFS (54p) 6984-CFS- (54p)

19/01/2009

TRANSPORTE ESCOLAR CURSO 2008/2009- EDUCACION PRIMARIA

1.-Datos de identificación:

C.R.A. "EL PIZARRAL" SANTA MARÍA LA REAL DE NIEVA LOCALIDAD :SANGARCÍA

RUTA NÚMERO: 4064907 M. Vehí.: 8742-CNJ 32 p
EMPRESA: GALO ÁLVAREZ, S.A.U. Supl. 1283-DGG
PRECIO DIARIO: CON I.V.A.: 86,63 **173,26**
Monitor de transporte (40') Gestión de Servicios Públicos(V.3.C.)

RUTA	LOCALIDADES	DATOS DE ALUMNOS TRANSPORTADOS									KM.-
		EDUCACION INFANTIL			EDUCACIÓN PRIMARIA						
		1º	2º	3º	1º	2º	3º	4º	5º	6º	
3	Santovenia								1		
	Jemenuño	1	1				1				4
	Etreros			1		1		2		4	6
	SANGARCÍA										2
TOTAL	12	1	1	1		1	1	2	1	4	12

Suplentes de "Galo Álvarez, S.A. para todas las rutas: 5684-CRX (54p) 5615-CRX 54p) SG-1352-J (54p) 7042-CFS (54p) 6984-CFS- (54p)

12/01/2009

TRANSPORTE ESCOLAR CURSO 2008/2009- EDUCACION PRIMARIA

1.-Datos de identificación: C.R.A. "EL PIZARRAL"
LOCALIDAD : SANTA MARÍA LA REAL DE NIEVA

RUTA NÚMERO: 4044907 M. Vehí.: 0525-CSC 26p+C
EMPRESA: EPIFANIO - FLORIÁN, S.L. TFº: 921.59.40.64 Supl. M-9287-SU 37p+C 4618BJM 5p+C
PRECIO DIARIO: CON I.V.A.: 88,66 **177,32**
HORARIO DEL CENTRO : MAÑANA.- 9,30 a 14,30 Sept. Jun. 9'30 13'30
HORARIO DE Transporte : 9,30 a 16 Sep.Jun. 9,30 a 15,30 Viernes de 9,30 a 13,30
Monitor de transporte (90') Gestión de Servicios Públicos(DP.3.C.)

RUTA	LOCALIDADES	DATOS DE ALUMNOS TRANSPORTADOS									KM.-
		EDUCACION INFANTIL			EDUCACIÓN PRIMARIA						
		1º	2º	3º	1º	2º	3º	4º	5º	6º	
1	Anaya				2	2	1	1		1	
	Tabladillo										7
	Pascuales			1				1		1	2
	Aragoneses								1		3
	Paradinas	1			1	1	1				3
	Villoslada								1		6
	Balisa									1	5
	Granja San José										2
	SANTA MARÍA LA REAL DE NIEVA										4
TOTAL	17	1		1	3	3	2	2	2	3	32

RUTA NÚMERO: 4054907 M. Vehí.: 6692-FLM 39 p+C
EMPRESA: EPIFANIO-FLORIÁN,S.L. TFº: 921.59.40.64 Supl. 0525-CSC 26p+C 4616-BJM 5p+C
PRECIO DIARIO: CON I.V.A.: 124,65 **249,30**
Monitor de transporte 100' Gestión de Servicios Públicos(DP.3.C)

RUTA	LOCALIDADES	DATOS DE ALUMNOS TRANSPORTADOS									KM.-
		EDUCACION INFANTIL			EDUCACIÓN PRIMARIA						
		1º	2º	3º	1º	2º	3º	4º	5º	6º	
2	Moraleja de Coca		1								
	Laguna Rodrigo										18
	Hoyuelos										6
	Ochando										8
	Ortigosa del Pestaño	1	1	3	2	2	1	3		3	3
	SANTA MARÍA LA REAL DE NIEVA										4
TOTAL	17	1	2	3	2	2	1	3		3	39

12/01/2009

TRANSPORTE ESCOLAR CURSO 2008/2009- EDUCACION PRIMARIA

1.-Datos de Identificación: ESCUELA HOGAR "LA SALETA" (SÓLO FINES DE SEMANA)
LOCALIDAD : SANTA MARÍA LA REAL DE NIEVA (Residencia)

RUTA NÚMERO: 4013125 M. Vehí.: 5445-BBC 38P+C
EMPRESA: ILUMINADO GARCÍA SASTRE TFº: 921.56.60.58
PRECIO DIARIO: CON IVA.: 201,31 **201,31** Suplente:
HORARIO DEL CENTRO : Lunes.- 8,10 Viernes.- 15,15 SG-6200-H
Sep-Jun. 8'10 a 15'15
Monitor de Transporte fin de semana (105') Gestión de Servicios Públicos(V.3.C.)

RUTA	LOCALIDADES	DATOS DE ALUMNOS TRANSPORTADOS												KM.-
		EDUCACIÓN PRIMARIA						E.S.O.				BACH.		
		1º	2º	3º	4º	5º	6º	1º	2º	3º	4º	1º	2º	
1	SANTA MARÍA LA REAL DE NIEVA													
	Carbonero el Mayor					1		4		2	1	1	1	20
	Navalmanzano	1		1				2	2		2			19
	Fuentepelayo									2	1			7
	Mozoncillo													5
	Lastras de Cuéllar									1				10
	Hontalbilla													7
	Adrados									1				5
	Fuentepiñel													5
TOTAL	23	1		1		1		6	2	6	4	1	1	78

Parada de Carbonero Bajan:
Mozoncillo 1 4 2 1 1 1

Parada de Navalmanzano Bajan:
Cuellar 1 1 1 2
Chatún 1 1

Parada de Fuentepelayo Bajan:
Zarzuela del Pinar 1 1

Parada de Adrados Bajan:
Fuentepiñel 1

TRANSPORTE ESCOLAR CURSO 2008/2009- EDUCACION PRIMARIA

1.-Datos de identificación: C.E.E. "NTRA. SRA. DE LA ESPERANZA" (RUTA URBANA)
LOCALIDAD: SEGOVIA
Cuidador a cargo de la Empresa (Vehículo adaptado)

RUTA NÚMERO: 4014713 M. Vehí.: M-5815-XJ 55p
EMPRESA: GALO ÁLVAREZ, S.A.U. TFº: 921.44.35.74 Supl. SG-1353-J
PRECIO DIARIO: CON IVA.: 123,58 247,16
HORARIO DEL CENTRO : MAÑANA.- 9 TARDE:17 Sep. Jun. 9 a 13 70'
HORARIO DE Transporte: 9 a 17 Sep. Jun. 9 a 14 h Gestión de Servicios Públicos(V.1.C)

RUTA	PARADAS IDA	DATOS DE LOS ALUMNOS TRANSPORTADOS E. B. O.	T. V. A.	PARADAS VUELTA	KM.-
1	Estación de Autobuses	5	1	CENTRO	
	Colegio "Diego de Colmenares"	2		Vía Roma (Bar Celia)	
	Instituto "Andrés Laguna"		1	La Albuera(Marq. Lozoya)	
	Estación Renfe	1		Nueva Segovia(Mercadona)	
	Puente de Hierro	1		Cristo del Mercado	
	Adv.ª de la Constitución (Cuartel Guardia Civil)	3	1	Estación Renfe	
	Nueva Segovia (Mercadona)	4	1	Puente de Hierro	
	La Albuera (Marqués de Lozoya)	1		Cristo del Mercado	
				Conde Sepúlveda(La Diligencia)	
	Vía Roma(Caprabo)	1	1	Conde Sepúlveda(Librería Diagonal)	
	CENTRO			Estación Autobuses	
TOTAL	23	18	5		15

Suplentes de "Galo Álvarez, S.A. para todas las rutas: 9664-CSX (54p) 9616-CRX (54p) SG-1352-J (54p) 7040-CFS (54p) 9664-CFS. A partir de día 8 de Enero existe una nueva parada en la C/ Dámaso Alonso

RUTA NÚMERO: 4024713 7-p
EMPRESA: JESÚS HEREDERO SANZ TFº: 921.50.61.03 Supl.: 0240-CHY (23 p)-SG-4210-J (23 p)
PRECIO DIARIO: CON IVA.: 124,60 249,20 M. Vehí.: 3503-SWY
50' Cuidador a cargo de la Empresa de Transporte Gestión de Servicios Públicos(V.1.C.)

RUTA	LOCALIDADES	DATOS DE LOS ALUMNOS TRANSPORTADOS E. B. O.	T. V. A.		KM.-
2	Torreiglesias	1			
	Torrecaballeros		1		18
	SEGOVIA				10
TOTAL	2	1	1		28

TRANSPORTE ESCOLAR CURSO 2008/2009- EDUCACION PRIMARIA

1.-Datos de identificación: C.E.E. "NTRA. SRA. DE LA ESPERANZA"

RUTA NÚMERO: 4034713 M. Vehí.: SG-3390-I 5 p.
EMPRESA:JUAN CARLOS BORREGUERO GONZÁLEZ TFº: 921.50.04.62
PRECIO DIARIO: CON IVA. 124,60 124,60
90' FINES DE SEMANA C.Menor (DP.1.C.)

RUTA	LOCALIDADES	DATOS DE LOS ALUMNOS TRANSPORTADOS E. B. O.	T. V. A.	F.P.ESPECIAL	KM.-
3	Fuenterrebollo	1			
	Cantalejo	2			6
	SEGOVIA				50
TOTAL	3	3			56

RUTA NÚMERO: 4044713 M. Vehí.: 5883-DTD 5 p.
EMPRESA: LUIS JOAQUÍN MUÑOZ MARINERO TFº: 921. 14.34.12 Sup. SG-0266-H (7 p)
PRECIO DIARIO: CON IVA.: 167,48 167,48
Fines de Semana (Cuidador a cargo de la Empresa de Transporte) 120' P.Negociado(DP.1.C.)

RUTA	LOCALIDADES	DATOS DE LOS ALUMNOS TRANSPORTADOS E. B. O.	T. V. A.	F.P.ESPECIAL	KM.-
4	Cuéllar	3			
	SEGOVIA				61
TOTAL	3	3			61

RUTA NÚMERO: 4054713 M. Vehí: SG-2343-I 5 p.
EMPRESA: JACINTO CALLEJA GARCÍA
PRECIO DIARIO: CON IVA.: 128,00 128,00
Fines de Semana-Cuidador a Cargo de la Empresa 140'

RUTA	LOCALIDADES	DATOS DE LOS ALUMNOS TRANSPORTADOS E. B. O.	T. V. A.	F.P.ESPECIAL	KM.-
5	Sepúlveda		1		
	Bocegullias	1			11
	SEGOVIA				70
TOTAL	2	1	1		81

RUTA NÚMERO: 4064713 M. Vehí.: 3642-FFL 17 p.
EMPRESA: SAIZ GARRIDO, S.L. TFº: 921.18.19.66-M-607.11.30.77 Suplent SG-0012-J(9P+C)
PRECIO DIARIO: CON IVA.: 85,00 170,00
Cuidador a Cargo de la Empresa (Vehículo adaptado) 24'

RUTA	LOCALIDADES	DATOS DE LOS ALUMNOS TRANSPORTADOS E. B. O.	T. V. A.	F.P.ESPECIAL	KM.-
6	Revenga	1			
	San Ildefonso	2			15
	SEGOVIA				11
TOTAL	3	3			26

TRANSPORTE ESCOLAR CURSO 2008/2009- EDUCACION PRIMARIA

1.-Datos de identificación: C.E.E. "NTRA. SRA. DE LA ESPERANZA"

RUTA NÚMERO: 4074713 M. Vehí.: SG-0266-H 7 p.
EMPRESA: LUIS JOAQUÍN MUÑOZ MARINERO TFº: 921. 14.34.12
PRECIO DIARIO: CON IVA.: 100,00 100,00
Fines de Semana (Cuidador a cargo de la Empresa de Transporte) 120' P.Negociado(DP.1.C.)

RUTA	LOCALIDADES	DATOS DE LOS ALUMNOS TRANSPORTADOS E. B. O.	T. V. A.	F.P.ESPECIAL	KM.-
7	Sanchonuño	1			
	SEGOVIA				51
TOTAL	1	1			51

12/01/2009

TRANSPORTE ESCOLAR CURSO 2008/2009 - EDUCACION PRIMARIA

1.-Datos de identificación: C.E.P. "San José Obrero" LOCALIDAD : SEGOVIA
C.I. "Gloria Fuertes"

RUTA NÚMERO: 4013368 M. Vehí.: SG-3285-H 55-p.+C
EMPRESA: AUTOCARES SIGUERO, S.L. TFº: 921.44.27.27
PRECIO DIARIO: CON I.V.A.: 86,42 172,84
HORARIO DEL CENTRO : MAÑANA.- 9 a 14 Sep.Jun.: 9 a 13
HORARIO DE Transporte: 9 a 15,30
Monitor de transporte 50' Gestión de Servicios Públicos(DP.3.C)

RUTA	LOCALIDADES	DATOS DE ALUMNOS TRANSPORTADOS EDUCACION INFANTIL 1º	2º	3º	EDUCACIÓN PRIMARIA 1º	2º	3º	4º	5º	6º	KM.-
1	Parque Robledo	1	2	2	2	1	1	1		2	
	Peña del Erizo										2
	SEGOVIA										5
TOTAL	12	1	2	2	2	1	1	1		2	7

Suplentes de "Autocares Siguero,S.L. C069-BMD (55 p+C) 9921-CSR (55 p+C) 9020-DFX(55p+C)

RUTA NÚMERO: 4023368 M. Vehí.: 8651-GFW 5P
EMPRESA: FLORENTINO SANZ GARCÍA
PRECIO DIARIO: CON I.V.A.: 56,37 112,74 **ANULADA**
30' P.Negociado(DP.1.C.)

RUTA	LOCALIDADES	DATOS DE ALUMNOS TRANSPORTADOS EDUCACION INFANTIL 1º	2º	3º	EDUCACIÓN PRIMARIA 1º	2º	3º	4º	5º	6º	KM.-
2	Torredondo										
	SEGOVIA										8
TOTAL	0										8

Ojo, sólo funcionó 3 días, estos alumnos se vinieron a vivir a Segovia

19/01/2009

TRANSPORTE ESCOLAR CURSO 2008/2009- EDUCACION PRIMARIA

1.-Datos de identificación: C.E.O. "VIRGEN DE LA PEÑA" LOCALIDAD: SEPÚLVEDA

RUTA NÚMERO: 4013770 M. Vehí.: 9571-DDK 20p

EMPRESA: GALO ÁLVAREZ, S.A.U. TFº: 921.44.35.74 Supl. 3801-DPW

PRECIO DIARIO: CON I.V.A.: 86,51 173,02

HORARIO DEL CENTRO : MAÑANA.- 9,30 a 13 TARDE.- 15 a 16,30

Sept. Jun. 9'30 a 13'30

HORARIO DE Transporte : 9,20 a 16,40 Sep. Jun. 9,20 a 14,40

Monitor de transporte(70') Gestión de Servicios Públicos(V.3.C.)

RUTA	LOCALIDADES	DATOS DE LOS ALUMNOS TRANSPORTADOS												KM.-
		EDUCACION INFANTIL			EDUCACIÓN PRIMARIA						E.S.O.			
		1º	2º	3º	1º	2º	3º	4º	5º	6º	1º	2º	3º	
1	Urueñas			1						2	1			
	Castrillo de Sepúlveda					2						1		5
	SEPÚLVEDA-SANTA CRUZ													8
TOTAL	7			1		2				2	1	1		13

RUTA NÚMERO: 4033770 M. Vehí.: 1131-BTX 55p.

EMPRESA: GALO ÁLVAREZ, S.A.U. TFº: 921.44.35.74 Supl. SG-1353-J

PRECIO DIARIO: CON I.V.A.: 93,28 186,56

Monitor de transporte (98') Gestión de Servicios Públicos(V.3.C.)

RUTA	LOCALIDADES	DATOS DE LOS ALUMNOS TRANSPORTADOS												KM.-
		EDUCACION INFANTIL			EDUCACIÓN PRIMARIA						E.S.O.			
		1º	2º	3º	1º	2º	3º	4º	5º	6º	1º	2º	3º	
2	Los Cortos													
	Los Cortos (Urbanización)							1	1		1			1
	Duruelo	3	1				2	2	2	1	1	2		3
	Duratón													8
	Duratón (Finca la Sema)		1											3
	SEPÚLVEDA-SANTA CRUZ													2
TOTAL	18	3	2				2	3	3	1	2	2		17

19/01/2009

TRANSPORTE ESCOLAR CURSO 2008/2009- EDUCACION PRIMARIA

1.-Datos de identificación: C.E.O. "VIRGEN DE LA PEÑA" LOCALIDAD: SEPÚLVEDA

RUTA NÚMERO: 4043770 M. Vehí.: 3873-BBF 20 p

EMPRESA: GALO ÁLVAREZ, S.A.U. TFº: 921.44.35.74 Supl. SG-9879-F

PRECIO DIARIO: CON I.V.A.: 86,46 172,92

Monitor de transporte(60') + Gestión de Servicios Públicos(V.3.C.)

RUTA	LOCALIDADES	DATOS DE LOS ALUMNOS TRANSPORTADOS												KM.-
		EDUCACION INFANTIL			EDUCACIÓN PRIMARIA						E.S.O.			
		1º	2º	3º	1º	2º	3º	4º	5º	6º	1º	2º	3º	
3	Villafranca (Condado Castilnovo)	1	2	1	1				2			2		
	Tanarro													7
	Perorrubio													2
	Vellosillo													3
	SEPÚLVEDA-SANTA CRUZ													6
TOTAL	9	1	2	1	1				2			2		18

11/02/2009

TRANSPORTE ESCOLAR CURSO 2008/2009 - EDUCACION PRIMARIA

1.-Datos de identificación:C.E.I.P. "Marqués de Lozoya" LOCALIDAD : TORRECABALLEROS

RUTA NÚMERO: 4013861 M. Vehí.: 5604-CZZ 32 p.

EMPRESA: GALO ÁLVAREZ, S.A.U. TFº: 921.44.35.74 Supl. 9217-DPK

PRECIO DIARIO: CON I.V.A.: 91,00 182,00

HORARIO DEL CENTRO : MAÑANA.- 10 a 13,30 TARDE.- 15 a 16,30

Septiembre-Junio 9,30 a 13,30

HORARIO DE Transporte : 10 a 16,30 Sept. Jun. 9,30 a 13,30

Monitor de transporte (80') Gestión de Servicios Públicos(V.3.C.)

RUTA	LOCALIDADES	DATOS DE ALUMNOS TRANSPORTADOS									KM.-
		EDUCACION INFANTIL			EDUCACIÓN PRIMARIA						
		1º	2º	3º	1º	2º	3º	4º	5º	6º	
1	Valle de San Pedro				1			1			
	Torre Val de San Pedro			1		3		2	1		2
	Collado Hermoso	1	2	1	2		1		2		7
	Sotosalbos	1	2	1	1		1				3
	TORRECABALLEROS										10
TOTAL	24	2	4	3	4	3	2	3	3		22

RUTA NÚMERO: 4023861 M. Vehí.: SG-5678-I 49 p

EMPRESA: GALO ÁLVAREZ, S.A.U Supl. 5815-CRX

PRECIO DIARIO: CON I.V.A.: 86,63 173,26

Monitor de transporte (Tiempo: 70') Gestión de Servicios Públicos(V.3.C.)

RUTA	LOCALIDADES	DATOS DE ALUMNOS TRANSPORTADOS									KM.-
		EDUCACION INFANTIL			EDUCACIÓN PRIMARIA						
		1º	2º	3º	1º	2º	3º	4º	5º	6º	
2	Losana de Pirón			2		2					
	Adrada de Pirón	1			3						4
	Brieva	1	1					1	1	2	3
	La Aldehuela (Balagar)	6	4	4	7	4	4		2	2	5
	TORRECABALLEROS										1
TOTAL	47	8	5	6	10	6	4	1	3	4	13

11/02/2009

TRANSPORTE ESCOLAR CURSO 2008/2009 - EDUCACION PRIMARIA

1.-Datos de identificación:C.E.I.P. "Marqués de Lozoya" LOCALIDAD : TORRECABALLEROS

RUTA NÚMERO: 4033861 M. Vehí.:SG-1350-J 56p

EMPRESA: GALO ÁLVAREZ, S.A.U. TFº: 921.44.35.74 Supl. 9217-DPK

PRECIO DIARIO: CON I.V.A.: 86,46 172,92

Monitor de transporte (Tiempo : 50') Gestión de Servicios Públicos(V.3.C.)

RUTA	LOCALIDADES	DATOS DE ALUMNOS TRANSPORTADOS									KM.-
		EDUCACION INFANTIL			EDUCACIÓN PRIMARIA						
		1º	2º	3º	1º	2º	3º	4º	5º	6º	
3	Tizneros		3	2		3	1				
	Cabanillas	1		1	3		1		1	1	3
	La Aldehuela	7	4	6	6	8	3	8	5	3	5
	TORRECABALLEROS										1
TOTAL	67	8	7	9	9	11	5	8	6	4	9

Esta ruta esta dividida en dos peradas: 1º Tizneros-Torrecaballeros,
2º Cabanillas y Aldehuela-Torrecaballeros

RUTA NÚMERO: 4043861 M. Vehí.: SG-0552-I 57p

EMPRESA: GALO ÁLVAREZ, S.A.U. TFº: 921.44.35.74 Supl. 5471-DPJ

PRECIO DIARIO: CON I.V.A.: 86,63 173,26

Monitor de transporte (Tiempo: 80') Gestión de Servicios Públicos(V.3.C.)

RUTA	LOCALIDADES	DATOS DE ALUMNOS TRANSPORTADOS									KM.-
		EDUCACION INFANTIL			EDUCACIÓN PRIMARIA						
		1º	2º	3º	1º	2º	3º	4º	5º	6º	
4	La Higuera	1		1		2		1		4	
	Espirdo	5	4	7	5	5	4	4	5	3	3
	Tizneros				1						
	Naves										2
	TORRECABALLEROS										3
TOTAL	52	6	4	8	6	7	4	5	5	7	8

Suplentes de "Galo Álvarez, S.A. para todas las rutas:

5604-CRX (54p)
5815-CRX (54 p)
SG-1352-J (54p)
7042-CFS (54p)
6984-CFS (54p)

12/01/2009

TRANSPORTE ESCOLAR CURSO 2008/2009 - EDUCACION PRIMARIA

1.-Datos de identificación:C.E.I.P. "Marqués de Lozoya" **LOCALIDAD : TORRECABALLEROS**

RUTA NÚMERO: 4053861 M. Vehí.: M-2000-TT 37p
EMPRESA: GALO ÁLVAREZ, S.A.U. TFº: 921.44.35.74 Supl. SG-0552-I
PRECIO DIARIO: CON I.V.A.: 86,46 **172,92**
Monitor de transporte (30")
Gestión de Servicios Públicos(V.3.C.)

RUTA	LOCALIDADES	DATOS DE ALUMNOS TRANSPORTADOS											KM.-
		EDUCACION INFANTIL			EDUCACIÓN PRIMARIA								
		1º	2º	3º	1º	2º	3º	4º	5º	6º	1º	2º	
5	Tenzuela	1		2		1							
	Santo Domingo de Pirón							1	2				2
	Basardilla	2	5		3	1		1	2	6			3
	TORRECABALLEROS												7
TOTAL	27	3	5	2	3	2		2	4	6			12

Suplentes de "Galo Álvarez, S.A. para todas las rutas: 5864-CRX (54p) 5815-CRX (54p) SG-1352-J (54p) 7042-CFS (54p) 6064-CFS- (54p)

12/01/2009

TRANSPORTE ESCOLAR CURSO 2008/2009- EDUCACION PRIMARIA

1.-Datos de identificación: C.R.A. "REYES CATÓLICOS" **LOCALIDAD: TURÉGANO**

RUTA NÚMERO: 4014919 M. Vehí.: 9033-CNG 19 p
EMPRESA: GALO ÁLVAREZ, S.A.U TFº: 921.44.35.74 Supl. 1283-DGG
PRECIO DIARIO: CON I.V.A.: 95,09 **190,18**
HORARIO DEL CENTRO : MAÑANA.- 9,30 a 14,30
Sep.-Jun- 9'30 a 13'30
HORARIO DE Transporte : 9,30 a 15,30
Monitor de transporte(110')
Gestión de Servicios Públicos(V.3.C.)

RUTA	LOCALIDADES	DATOS DE LOS ALUMNOS TRANSPORTADOS											KM.-
		EDUCACION INFANTIL			EDUCACIÓN PRIMARIA						E.S.O.		
		1º	2º	3º	1º	2º	3º	4º	5º	6º	1º	2º	
1	La Mata de Rosueros	1			1	1		2					
	Carrascal												12
	Berrocal						1	1		1			4
	Aldeasaz												2
	La Cuesta						1			1			1
	Caballar					1	2		1		1		5
	TURÉGANO												6
TOTAL	15	1			1	2	4	3	1	2	1		30

Suplentes de "Galo Álvarez, S.A. 5864-CRX (54p) 5815-CRX (54 p) SG-1352-J (54p) 7042-CFS (54p) 6064-CFS- (54p)

RUTA NÚMERO: 4024919 M. Vehí.: SG-1438-J 16P+C
EMPRESA: AUTOCARES VÍCTOR BAYO S.L. TFº: 921.55.60.68 (35) Supl. 5477-FKL(16P+C) 7260-CRX(16P+C) 1185-BFR (16P+C) 6830-DBC(16+C)
PRECIO DIARIO: CON I.V.A.: 86,42 **172,84**
Monitor de Transporte (80')
P.Negociado(DP.3.C.)

RUTA	LOCALIDADES	DATOS DE LOS ALUMNOS TRANSPORTADOS											KM.-
		EDUCACION INFANTIL			EDUCACIÓN PRIMARIA						E.S.O.		
		1º	2º	3º	1º	2º	3º	4º	5º	6º	1º	2º	
2	Arevalillo de Cega				1					1			
	Valdevacas												4
	El Guijar	1			1	1		1	1		1		1
	TURÉGANO												9
TOTAL	8	1			2	1		1	1	1	1		14

RUTA NÚMERO: 4034919 M. Vehí.: 5848-CRX 54p
EMPRESA: GALO ÁLVAREZ, S.A.U. TFº: 921.44.35.74 Supl. SG-5678-I
PRECIO DIARIO: CON I.V.A.: 86,42 **172,84**
Monitor de Transporte (50')
Gestión de Servicios Públicos(DP.3.C)

RUTA	LOCALIDADES	DATOS DE LOS ALUMNOS TRANSPORTADOS											KM.-
		EDUCACION INFANTIL			EDUCACIÓN PRIMARIA						E.S.O.		
		1º	2º	3º	1º	2º	3º	4º	5º	6º	1º	2º	
3	Otones de Benjumea			2			3	1	2	2	3	2	
	Torreiglesias	1		1		2			2		1		5
	TURÉGANO												6
TOTAL	22	1		3		2	3	1	4	2	4	2	11

12/01/2009

TRANSPORTE ESCOLAR CURSO 2008/2009- EDUCACION PRIMARIA

1.-Datos de identificación: C.R.A. "REYES CATÓLICOS" **LOCALIDAD: TURÉGANO**

RUTA NÚMERO: 4044919 M. Vehí.: 6111-FZS 17p
EMPRESA: GALO ÁLVAREZ, S.A.U. TFº: 921.44.35.74 Supl. 3801-DPW
PRECIO DIARIO: CON I.V.A.: 86,68 **173,36**
Monitor de Transporte (30')
Gestión de Servicios Públicos(V.3.C.)

RUTA	LOCALIDADES	DATOS DE LOS ALUMNOS TRANSPORTADOS											KM.-
		EDUCACION INFANTIL			EDUCACIÓN PRIMARIA						E.S.O.		
		1º	2º	3º	1º	2º	3º	4º	5º	6º	1º	2º	
4	Sauquillo de Cabezas		1	2	2	2		3	1	1	1	1	
	TURÉGANO												7
TOTAL	14		1	2	2	2		3	1	1	1	1	7

Suplentes de "Galo Álvarez, S.A. para todas las rutas: 5864-CRX 5815-CRX SG-1352-J (54p) 7042-CFS (54p) 6064-CFS- (54p)

09/07/2009

TRANSPORTE ESCOLAR CURSO 2008/2009 - EDUCACION PRIMARIA

1.-Datos de identificación:C.R.A. "Los Llanos" VALVERDE DEL MAJANO **LOCALIDAD : VALVERDE DEL MAJANO**

RUTA NÚMERO: 4024920 M. Vehí.: 3779-FFL 56p
EMPRESA:JESÚS HEREDERO SANZ TFº: 921.44.35.74 Supl. 4736-DLS(38p.+C)
PRECIO DIARIO: CON I.V.A.: 86,38 **172,76**
HORARIO DEL CENTRO : MAÑANA.- 9,00 a 14
Septiembre-Junio 9,00 a 13,00
HORARIO DE Transporte : 9 a 16 Sep. Jun. 9,00 a 15,00
Monitor de transporte (75')
Gestión de Servicios Públicos(DP.3.C)

RUTA	LOCALIDADES	DATOS DE ALUMNOS TRANSPORTADOS									KM.-
		EDUCACION INFANTIL			EDUCACIÓN PRIMARIA						
		1º	2º	3º	1º	2º	3º	4º	5º	6º	
1	Los Huertos					1		1			
	Hontanares de Eresma	1		5	3	5		1	1	2	3
	La Estación de Hontanares				1	1	2	3	1	3	1
	Martín Miguel	1		1	1	1	1	3	2	1	9
	VALVERDE DEL MAJANO										3
TOTAL	42	2		6	5	8	3	8	4	6	16

RUTA NÚMERO: 4044920 M. Vehí.: 7904-FKM 4p + C
EMPRESA: ISABEL GALINDO RIVERO TFº: 921.49.31.25
PRECIO DIARIO: CON I.V.A.: 51,00 **102,00**
20'
P. Negociado(D.P 1.C)

RUTA	LOCALIDADES	DATOS DE ALUMNOS TRANSPORTADOS									KM.-
		EDUCACION INFANTIL			EDUCACIÓN PRIMARIA						
		1º	2º	3º	1º	2º	3º	4º	5º	6º	
2	La Serillas (Ctra. de Arévalo)			1	1						
	VALVERDE DEL MAJANO										15
TOTAL	2			1	1						15

12/01/2009 TRANSPORTE ESCOLAR CURSO 2008/2009- EDUCACION PRIMARIA

1.-Datos de identificación:C.R.A. "EL MIRADOR DE LA SIERRA" LOCALIDAD: VILLACASTÍN

RUTA NÚMERO: 4014932 M. Vehi.: 7221CXR 5-p.
EMPRESA: RAMIRO AYUSO MAROTO TFº: 921.19.81.45
PRECIO DIARIO: CON IVA : 24,50 49,00
HORARIO DEL CENTRO : MAÑANA.- 9,30 a 14,30
Septiembre-Junio 9,30 a 13,30
Miércoles: 9,30 a 14,30
60' Monitor de Transporte C.Menor (DP.1.C.)

RUTA	LOCALIDADES	DATOS DE LOS ALUMNOS TRANSPORTADOS											KM.-
		EDUCACION INFANTIL			EDUCACIÓN PRIMARIA						E.S.O		
		1º	2º	3º	1º	2º	3º	4º	5º	6º	1º	2º	
1	Labajos	1								1			
	VILLACASTÍN												13
TOTAL	2	1								1			13

RUTA NÚMERO: 4024932 M. Vehi.: 7221CXR 5-p.
EMPRESA: RAMIRO AYUSO MAROTO TFº: 921.19.81.45
PRECIO DIARIO: CON IVA : 24,50 49,00
30' C.Menor (DP.1.C.)

RUTA	LOCALIDADES	DATOS DE LOS ALUMNOS TRANSPORTADOS											KM.-
		EDUCACION INFANTIL			EDUCACIÓN PRIMARIA						E.S.O.		
		1º	2º	3º	1º	2º	3º	4º	5º	6º	1º	2º	
2	Ituero y Lama	2	1			1							
	VILLACASTÍN												5
TOTAL	4	2	1			1							5

RUTA NÚMERO: 4034932 M. Vehi.: SG-8176-G
EMPRESA: SAIZ GARRIDO, S.L. TFº: 921.18.19.66 Supl. TO-3664-X(28P+C) SG-0282-F(4P+C)
PRECIO DIARIO: CON IVA : 88,28 176,56
Monitor de transporte 50' Gestión de Servicios Públicos(DP.3.C.)

RUTA	LOCALIDADES	DATOS DE LOS ALUMNOS TRANSPORTADOS											KM.-
		EDUCACION INFANTIL			EDUCACIÓN PRIMARIA						E.S.O.		
		1º	2º	3º	1º	2º	3º	4º	5º	6º	1º	2º	
3	Granja Velasco												
	Las Isabelas												4
	Finca El Peñón												1
	Coto San Isidro	4	5	2	3	2	3	1		4	4	1	2
	VILLACASTÍN												5
TOTAL	29	4	5	2	3	2	3	1		4	4	1	12

16/01/2009 NÚMERO DE RUTAS DE TRANSPORTE ESCOLAR EN CENTROS DE

EDUCACIÓN SECUNDARIA

CURSO 2008/2009

LOCALIDAD	Nº RUTAS
AYLLÓN	12
CANTALEJO	10
CARBONERO EL MAYOR	9
COCA	2
CUÉLLAR	9
EL ESPINAR	8
NAVA DE LA ASUNCIÓN	2
SAN ILDEFONSO	6
SANTA MARÍA DE NIEVA	5
SEGOVIA	16
TOTAL	79
TOTAL DE RUTAS EN ED. PRIMARIA	75
TOTAL DE RUTAS EN ED. SECUNDARIA	79
TOTAL	154

16/01/2009 TRANSPORTE ESCOLAR CURSO 2008/2009 - INSTITUTO DE EDUCACIÓN SECUNDARIA

1.-Datos de identificación: I.E.S. "Sierra de Ayllón" LOCALIDAD: AYLLÓN

RUTA NÚMERO: 4001456 M. Vehi.: 8968-DGB 30p+C
EMPRESA: AUTOCARES VÍCTOR BAYO,S.L. TFº: 921.55.60.68(35) Suplentes: 2860-BSD(56p+c) 8767-DTW(29P+C) 9405-CPH (41 p) 4780-BDV (36 p)
PRECIO DIARIO : CON IVA : 125,92 251,84
HORARIO DEL CENTRO : 8,30 A 14,25 Transp. 8,20 a 14,30
100' Gestión de Servicios Públicos(V.3.C.)

RUTA	LOCALIDADES	DATOS DE LOS ALUMNOS TRANSPORTADOS											KM
		EDUCACIÓN SECUNDARIA				BACHILLER. LOGSE		CICL. FORM. GRAD. MED.		CICL. FORM. GRAD. SUP.		PCPI	
		1º	2º	3º	4º	1º	2º	1º	2º	1º	2º		
1	Villarejo(Santo Tomé Puerto)	2	1	2	5	1	1						
	Cerezo de Abajo	1		1	2		1						5
	Cerezo de Arriba			3									6
	La Pinilla												
	AYLLÓN												31
TOTAL	20	3	1	6	7	1	2						42

RUTA NÚMERO: 4002456 M. Vehi.: 8930-DBC 19p+C
EMPRESA: AUTOCARES VÍCTOR BAYO, S.L. Suplentes: 1163-BPR 19p 8767-DTW 29P 7256-CRN(19p+c) 6583-DTW(19p+c)
PRECIO DIARIO : CON IVA : 82,29 164,58
110' Gestión de Servicios Públicos(DP.3.C)-Casada con 4040422 CEIP Boceguillas

RUTA	LOCALIDADES	DATOS DE LOS ALUMNOS TRANSPORTADOS											KM
		EDUCACIÓN SECUNDARIA				BACHILLER. LOGSE		CICL. FORM. GRAD. MED.		CICL. FORM. GRAD. SUP.		PCPI	
		1º	2º	3º	4º	1º	2º	1º	2º	1º	2º		
2	Ciruelos de Pradales	1											
	Carabias	1											4
	Cedillo de la Torre					1							6
	Bercimuel												5
	Pajarejos		1		1								2
	AYLLÓN												23
TOTAL	5	2	1		1	1							40

16/01/2009 TRANSPORTE ESCOLAR CURSO 2008/2009- INSTITUTO DE EDUCACIÓN SECUNDARIA

1.-Datos de identificación: I.E.S. "Sierra de Ayllón" LOCALIDAD: AYLLÓN

RUTA NÚMERO: 4003456 M. Vehi.: SG-4057-G 14p+C
EMPRESA: VÍCTOR BAYO SABATÉ TFº: 921.55.60.35 Suplentes: 7268-CRR(19P+C) SG-3831-H(18P+C) 8283-CTW 2782-FVR(8P+C)
PRECIO DIARIO : CON IVA : 87,44 174,88
124' Gestión de Servicios Públicos(DP.3.C)

RUTA	LOCALIDADES	DATOS DE LOS ALUMNOS TRANSPORTADOS											KM
		EDUCACIÓN SECUNDARIA				BACHILLER. LOGSE		CICL. FORM. GRAD. MED.		CICL. FORM. GRAD. SUP.		PCPI	
		1º	2º	3º	4º	1º	2º	1º	2º	1º	2º		
3	Valdevacas de Montejo												
	Moral de Hornuez			1									4
	Fuentemizarra												5
	Valdevarnés					1							7
	Maderuelo	1		1									5
	Aldealengua de Santa María	1		1									7
	Languilla	1											11
	Mazagatos												3
	AYLLÓN												3
TOTAL	7	3		3	0	1							45

RUTA NÚMERO: 4004456 M. Vehi.: 7700-GDJ 17 p
EMPRESA: GALO ÁLVAREZ, S.A.U. TFº: 921.44.35.74
PRECIO DIARIO : CON IVA : 154,50 309,00
100' Gestión de Servicios Públicos(V.3.C.)

RUTA	LOCALIDADES	DATOS DE LOS ALUMNOS TRANSPORTADOS											KM
		EDUCACIÓN SECUNDARIA				BACHILLER. LOGSE		CICL. FORM. GRAD. MED.		CICL. FORM. GRAD. SUP.		PCPI	
		1º	2º	3º	4º	1º	2º	1º	2º	1º	2º		
4	El Olmo	1	1				1						
	El Olmillo				1		1						6
	Barbolla	4	1		2								2
	AYLLÓN												31
TOTAL	12	5	2		3		2						39

Suplentes de "Galo Álvarez, S.A. para todas las rutas: 8617-DSC 8372-FFK 1248-DDG SC-1363-J (56p) 1200-DCC 4884-CFS 7062-CFS 8372-FFK 3861-DPW (54p) 8000-CHC (19p 5471-DTJ (26p) SC-0962-I (57p)

16/07 **TRANSPORTE ESCOLAR CURSO 2008-2009 - INSTITUTO DE EDUCACIÓN SECUNDARIA**

1.-Datos de identificación: I.E.S. "Sierra de Ayllón" LOCALIDAD: AYLLÓN

RUTA NÚMERO: 4005456 M. Vehí.: 7289-CRK 19p
EMPRESA: VÍCTOR BAYO SABATÉ TFª: 921.55.60.35 Suplentes: 8583-DTW(16P+C) 0785-DFN(14P+C) 1183-BPR(19p+C) 2782-FVR(8P+C)
PRECIO DIARIO : CON IVA : 82,29 164,58
90' Gestión de Servicios Públicos(DP.3.C)-Casada con 4014956 CRA. Ayllón

RUTA	LOCALIDADES	EDUCACIÓN SECUNDARIA 1º	2º	3º	4º	BACHILLER. LOGSE 1º	2º	CICL. FORM. GRAD. MED. 1º	2º	CICL. FORM. GRAD. SUP. 1º	2º	PCPI	KM
5	Prado Pinilla												
	Sequera de Fresno												4
	Cascajares												7
	Corral de Ayllón	1		1	1		1						4
	Fresno de Cantespino												5
	Saldaña de Ayllón												6
	Santa María de Riaza		1	1		2	1						6
	AYLLÓN												4
TOTAL	9	1	1	2	1	2	2						36

RUTA NÚMERO: 4006456 M. Vehí.: 9496-CPH 39-p.+C
EMPRESA: AUTOCARES VÍCTOR BAYO, S.L. Suplentes: 4789-BDV(35p+C) 8966-DGR(30p+C) 8767-DTW(25P+C)
PRECIO DIARIO : CON IVA : 82,29 164,58
110' Gestión de Servicios Públicos(DP.3.C)-Casada con 4030422 CEIP Boceguillas

RUTA	LOCALIDADES	EDUCACIÓN SECUNDARIA 1º	2º	3º	4º	BACHILLER. LOGSE 1º	2º	CICL. FORM. GRAD. MED. 1º	2º	CICL. FORM. GRAD. SUP. 1º	2º	PCPI	KM
6	Navares de Enmedio	1	1	1	1								
	Navares de Ayuso				1	1							2
	Encinas			1	1								7
	Fresno de la Fuente		2	2									5
	Grajera		2	1	4	1	3						4
	Aldeanueva del Campanario												6
	AYLLÓN												25
TOTAL	23	1	5	5	7	2	3						49

06/07 **TRANSPORTE ESCOLAR CURSO 2008-2009 - INSTITUTO DE EDUCACIÓN SECUNDARIA**

1.-Datos de identificación: I.E.S. "Sierra de Ayllón" LOCALIDAD: AYLLÓN

RUTA NÚMERO: 4007456 M. Vehí.: 3138-H 16p+C
EMPRESA: VÍCTOR BAYO SABATÉ TFª: 921.55.60.35 Suple 7289-CRK(19p+C) 2782-FVR(8P+C) 8583-DTW(16P+C)
PRECIO DIARIO : CON IVA : 43,79 87,58
80' P.Negociado(DP.1.C.)

RUTA	LOCALIDADES	EDUCACIÓN SECUNDARIA 1º	2º	3º	4º	BACHILLER. LOGSE 1º	2º	CICL. FORM. GRAD. MED. 1º	2º	CICL. FORM. GRAD. SUP. 1º	2º	PCPI	KM
7	Martín Muñoz						1						
	Villacorta	1											5
	El Muyo*												7
	Estebanveia		1				1						18
	Francos												3
	AYLLÓN												7
TOTAL	4	1	1				2						28

RUTA NÚMERO: 4008456 M. Vehí.: 1183-BPR 19p
EMPRESA: AUTOCARES VÍCTOR BAYO,S.L. TFª: 921.55.60.35 Suplentes: 8966-DGR(30P+C) 7289-CRK(19p+C) 8030-DBC(19p+C)
PRECIO DIARIO : CON IVA : 86,42 172,84
70' Gestión de Servicios Públicos(DP.3.C)

RUTA	LOCALIDADES	EDUCACIÓN SECUNDARIA 1º	2º	3º	4º	BACHILLER. LOGSE 1º	2º	CICL. FORM. GRAD. MED. 1º	2º	CICL. FORM. GRAD. SUP. 1º	2º	PCPI	KM
8	Cilleruelo de San Mamés				1								
	Campo de San Pedro		5	2	3		1						3
	AYLLÓN												19
TOTAL	12		5	2	4		1						22

RUTA NÚMERO: 4009456 M. Vehí.: SG-5677-I 49p
EMPRESA: GALO ÁLVAREZ, S.A.U. TFª: 921.44.35.74 Supl. 6984-CFS 70
PRECIO DIARIO : CON IVA : 105,79 211,58 Gestión de Servicios Públicos(V.1.C.)
Monitor transporte (90), a partir del día 8 de Enero de 2009

RUTA	LOCALIDADES	EDUCACIÓN SECUNDARIA 1º	2º	3º	4º	BACHILLER. LOGSE 1º	2º	CICL. FORM. GRAD. MED. 1º	2º	CICL. FORM. GRAD. SUP. 1º	2º	PCPI	KM
9	Castiñejo de Mesleón	3	1	3	1	1							
	Soto Pinilla (Urbanización)												3
	Boceguillas	12	12	5	4								8
	AYLLÓN												25
TOTAL	42	15	13	8	5	1							33

Suplentes de "Galo Álvarez, S.A. para todas las rutas: 8613-DBD 8572-FFK 1246-DGG SG-1363-J (Mar) 1200-DGG 6984-CFS 7942-CFS 8572-FFK 3401-DPW (Mar) 8633-CNG (19p 8471-DTJ (28p) SG-0552-I (57p)

16/01/2009 **TRANSPORTE ESCOLAR CURSO 2008-2009- INSTITUTO DE EDUCACIÓN SECUNDARIA**

1.-Datos de Identificación: I.E.S. "Sierra de Ayllón" LOCALIDAD: AYLLÓN

RUTA NÚMERO: 4010456 M. Vehí.: 3987-BCZ 25p+C
EMPRESA: AUTOCARES PATRI, S.A TFª: 947.50.22.03 Supl. BU-0762-W(15p+C) BU-0961-U(14p+C)
PRECIO DIARIO : CON IVA : 83,49 166,98
Tiempo de la expedición 100' Gestión de Servicios Públicos(DP.3.C)-Casada con 4074956 CRA. Ayllón.

RUTA	LOCALIDADES	EDUCACIÓN SECUNDARIA 1º	2º	3º	4º	BACHILLER. LOGSE 1º	2º	CICL. FORM. GRAD. MED. 1º	2º	CICL. FORM. GRAD. SUP. 1º	2º	PCPI	KM
10	Valderromán		1	1									
	Carrascosa de Arriba*	1											3
	Montejo de Tiermes												9
	Noviales	1											6
	Liceras		2			1	1						3
	Cuevas de Ayllón												5
	Ligos												5
	AYLLÓN												12
TOTAL	8	2	3	1		1	1						43

RUTA NÚMERO: 4011456 M. Vehí.: 2899-BSD 55p+C+G
EMPRESA: AUTOCARES VÍCTOR BAYO, S.L. TFª: 921.55.60.68(35) Suplentes: 3401-DPW(14p+C) 2899-DRC 9496-CPH(41p+C) 4789-BDV(35p+C)
PRECIO DIARIO : CON IVA : 86,42 172,84
Monitor de Trasnprote (60') Gestión de Servicios Públicos(DP.3.C)-Casada con 4010422 CEIP Boceguillas

RUTA	LOCALIDADES	EDUCACIÓN SECUNDARIA 1º	2º	3º	4º	BACHILLER. LOGSE 1º	2º	CICL. FORM. GRAD. MED. 1º	2º	CICL. FORM. GRAD. SUP. 1º	2º	PCPI	KM
11	La Pinilla			1									
	Riaza		6	25									9
	Ribota				1								11
	AYLLÓN												12
TOTAL	33		6	26	1								32

RUTA NÚMERO: 4012456 M. Vehí.: SG-1071-I 55p.+C
EMPRESA: AUTOCARES VÍCTOR BAYO, S.L. TFª: 921.55.60.68(35) suple/s: 2899-BSD(57p+C) 9496-CPH(41p+C) 2899-DRC 8966-DGR(30p+C)
PRECIO DIARIO : CON IVA : 86,87 173,74
Monitor de Transporte (90') Gestión de Servicios Públicos(V.3.C.)

RUTA	LOCALIDADES	EDUCACIÓN SECUNDARIA 1º	2º	3º	4º	BACHILLER. LOGSE 1º	2º	CICL. FORM. GRAD. MED. 1º	2º	CICL. FORM. GRAD. SUP. 1º	2º	PCPI	KM
12	Boceguillas					3	7						
	Riaza				23	12	10						18
	La Vereda												12
	AYLLÓN												8
TOTAL	55				23	15	17						38

Suplentes 2899-BSD(57p) 9496-CPH(41p) 4789-BDV(36p)

21/07 **TRANSPORTE ESCOLAR CURSO 2008/2009 - INSTITUTO DE EDUCACIÓN SECUNDARIA**

1.-Datos de Identificación: I.E.S."Hoces del Duratón" LOCALIDAD: CANTALEJO

RUTA NÚMERO: 4001550 M. Vehí.: SG-1351-J 56 p
EMPRESA: GALO ÁLVAREZ, S.A.U. TFª: 921.44.35.74 Supl. 3801-DPW
PRECIO DIARIO : CON IVA : 110,69 221,38
HORARIO DEL CENTRO : 8,30 A 14,15 Transp. 8,25 a 14,20
100' Gestión de Servicios Públicos(V.1.C.)

RUTA	LOCALIDADES	EDUCACIÓN SECUNDARIA 1º	2º	3º	4º	BACHILLER. LOGSE 1º	2º	CICL. FORM. GRAD. MED. 1º	2º	CICL. FORM. GRAD. SUP. 1º	2º	PCPI	KM
1	Otones de Benjumea			1									
	Torreiglesias		1	1	1								5
	Saugullo de Cabezas			1		2	1						6
	Turegano			10	7	3	6				1		7
	Veganzones	2	1	1			2						12
	CANTALEJO												10
TOTAL	41	2	2	14	8	5	9				1		40

RUTA NÚMERO: 4002550 M. Vehí.: 4909-CZR 56 p
EMPRESA: GALO ÁLVAREZ, S.A.U. Supl. 1101-BRB
PRECIO DIARIO : CON IVA : 86,68 173,36
30' Gestión de Servicios Públicos(V.3.C.)

RUTA	LOCALIDADES	EDUCACIÓN SECUNDARIA 1º	2º	3º	4º	BACHILLER. LOGSE 1º	2º	CICL. FORM. GRAD. MED. 1º	2º	CICL. FORM. GRAD. SUP. 1º	2º	PCPI	KM
2	Muñoveros	2	2									2	
	Cabezuela	6	8	5	5	1	6					1	8
	CANTALEJO												3
TOTAL	38	8	10	5	5	1	6					3	11

Suplentes de "Galo Álvarez, S.A. para todas las rutas: 8613-DBD 8572-FFK 1246-DGG SG-1363-J (Mar) 1200-DGG 6984-CFS 7942-CFS 8572-FFK 3401-DPW (Mar) 8633-CNG (19p 8471-DTJ (28p) SG-0552-I (57p)

13/07 TRANSPORTE ESCOLAR CURSO 2008/2009 - INSTITUTO DE EDUCACIÓN SECUNDARIA

1.-Datos de identificación: I.E.S."Hoces del Duratón" LOCALIDAD: CANTALEJO

RUTA NÚMERO: 4003550 M. Vehí.:SG-1352-J 55p
EMPRESA: GALO ÁLVAREZ,S.A.U. TFº: 921.44.35.74 Supl. 9217-DPK
PRECIO DIARIO : CON IVA.: 125,15 250,30
110' Gestión de Servicios Públicos(V.3.C.)

RUTA	LOCALIDADES	EDUCACIÓN SECUNDARIA 1º	2º	3º	4º	BACHILLER. LOGSE 1º	2º	CICL. FORM. GRAD. MED. 1º	2º	CICL. FORM. GRAD. SUP. 1º	2º	PCPI	KM
3	Colladillo						2						
	La Rades de Abajo		1	2									6
	Pedraza	3	3	3	1		1						4
	La Velilla	1	1		1		1						2
	Valleruela de Sepúlveda	2		1									4
	Valleruela de Pedraza			2	1	1							6
	La Matilla			1		1	1						2
	San Pedro de Gaillos	3	6	1	4		2				1		5
	Rebollar		1			1							2
	Valdesimonte		1										3
	CANTALEJO												8
TOTAL	49	9	13	10	7	3	7				1		42

Suplentes de "Galo Álvarez, S.A. para todas las rutas: 9612-DSD, 9372-FPK, 1248-DGG, SG-1363-J (9ds), 1200-DGG, 6884-CFS, 7042-CFS, 8372-FPK, 3801-DPW (9ds), 8033-CMG (19p), 5471-DTJ (26ds), SG-0662-I (57p)

RUTA NÚMERO: 4004550 M. Vehí.:7119-GHL 22-p.
EMPRESA: AUTOCARES CALVO E HIJOS, S.L. TFº: 979.74.15.49
PRECIO DIARIO : CON IVA.: 125,93 251,86
110' Gestión de Servicios Públicos(DP.3.C)-Casada con 4034877 CEIP. Prádena

RUTA	LOCALIDADES	EDUCACIÓN SECUNDARIA 1º	2º	3º	4º	BACHILLER. LOGSE 1º	2º	CICL. FORM. GRAD. MED. 1º	2º	CICL. FORM. GRAD. SUP. 1º	2º	PCPI	KM
4	Castroserracín												
	Valle de Tabladillo					1							9
	Urueñas				1	1							7
	Castrillo de Sepúlveda				2							1	6
	Aldehuelas de Sepúlveda												3
	Navalilla		1	2	2			1				1	12
	CANTALEJO												9
TOTAL	13		1	2	5	2		1				2	46

Suplentes: 5996-DBB (56p), 5656-DLB (55p), 6479-BFM (22p), 2793-BNR (19p)

13/07 TRANSPORTE ESCOLAR CURSO 2008/2009 - INSTITUTO DE EDUCACIÓN SECUNDARIA

1.-Datos de identificación: I.E.S."Hoces del Duratón" LOCALIDAD: CANTALEJO

RUTA NÚMERO: 4005550 M. Vehí.: 5477-FKJ 16P+C
EMPRESA: AUTOCARES VICTOR BAYO,S.L. TFº: 921.55.60.35 Supl 1183-BPR(19p+C), SG-1438-J(15p +C), 7288-CRK(19p+C), 8930-DBC(19P+C)
PRECIO DIARIO : CON IVA.: 94,67 189,34
120' Gestión de Servicios Públicos(DP.3.C.)

RUTA	LOCALIDADES	EDUCACIÓN SECUNDARIA 1º	2º	3º	4º	BACHILLER. LOGSE 1º	2º	CICL. FORM. GRAD. MED. 1º	2º	CICL. FORM. GRAD. SUP. 1º	2º	PCPI	KM
5	Los Cortos												
	Los Cortos (Urbanización)												1
	Duruelo				1	2							1
	Santa Marta del Cerro												6
	Vellosillo												7
	Villafranca (Condado de Castilnovo)				1		2						6
	Castroserna de Arriba												9
	Valdesaz		1			1							7
	Torrecilla del Condado												5
	CANTALEJO												14
TOTAL	8		1		2	3	2						55

RUTA NÚMERO: 4006550 M. Vehí.: 1131-BTX 55 p
EMPRESA: GALO ÁLVAREZ, S.A.U. TFº: 921.44.35.74 Supl: SG-0552-I
PRECIO DIARIO : CON IVA.: 102,67 205,34
70' Gestión de Servicios Públicos(V.3.C.)

RUTA	LOCALIDADES	EDUCACIÓN SECUNDARIA 1º	2º	3º	4º	BACHILLER. LOGSE 1º	2º	CICL. FORM. GRAD. MED. 1º	2º	CICL. FORM. GRAD. SUP. 1º	2º	PCPI	KM
6	Fuente el Olmo de Fuentidueña												
	San Miguel de Bernuy		3			1							5
	Fuenterrebollo	2	2		3	1	2				1		12
	Sebulcor	1	3	8	2	7	2						8
	CANTALEJO												4
TOTAL	38	3	8	8	5	9	4				1		29

Suplentes de "Galo Álvarez, S.A. para todas las rutas: 9612-DSD, 9372-FPK, 1248-DGG, SG-1363-J (9ds), 1200-DGG, 6884-CFS, 7042-CFS, 8372-FPK, 3801-DPW (9ds), 8033-CMG (19p), 5471-DTJ (26ds), SG-0662-I (57p)

TRANSPORTE ESCOLAR CURSO 2008/2009 - INSTITUTO DE EDUCACIÓN SECUNDARIA

1.-Datos de identificación: I.E.S."Hoces del Duratón" LOCALIDAD: CANTALEJO

RUTA NÚMERO: 4007550 M. Vehí.: SG-2212-J 22-p.+C
EMPRESA: VIAJES SALVIO, S.L. TFº: 921.16.40.32 Supl: SG-4927-E(55 p); SG-7818-F(15p)
PRECIO DIARIO : CON IVA.: 110,37 220,74
100' 1 er Vehículo Gestión de Servicios Públicos(V.1.C.)

RUTA	LOCALIDADES	EDUCACIÓN SECUNDARIA 1º	2º	3º	4º	BACHILLER. LOGSE 1º	2º	CICL. FORM. GRAD. MED. 1º	2º	CICL. FORM. GRAD. SUP. 1º	2º	PCPI	KM
7	Fuentesoto					1							
	Valtiendas			1	2			1					4
	Pecharroman												4
	Sacramenia			4	3	1	1						2
	Parada Finca Fuentidueña												6
	Fuentidueña			1		1	1						3
	Los Valles de Fuentidueña				1								3
	CANTALEJO												20
TOTAL	18			6	6	3	2	1					42

RUTA NÚMERO: 4008550 M. Vehí.: 5848-CRX 54p
EMPRESA: GALO ÁLVAREZ, S.A.U. TFº: 921.44.35.74 Supl: 1101-BRB 40'
PRECIO DIARIO : CON IVA.: 89,51 179,02 Gestión de Servicios Públicos(V.1.C.)

RUTA	LOCALIDADES	EDUCACIÓN SECUNDARIA 1º	2º	3º	4º	BACHILLER. LOGSE 1º	2º	CICL. FORM. GRAD. MED. 1º	2º	CICL. FORM. GRAD. SUP. 1º	2º	PCPI	KM
8	Santa Cruz												
	Sepúlveda			5	12	8	3	2			1		2
	CANTALEJO												21
TOTAL	31			5	12	8	3	2			1		23

*Centro nuevo en Sepulveda CEO

RUTA NÚMERO: 4009550 M. Vehí.: 2039-CRG 35p
EMPRESA: GALO ÁLVAREZ, S.A.U. TFº: 921.44.35.74 Supl: 1248-DGG 100'
PRECIO DIARIO : CON IVA.: 117,29 234,58 Gestión de Servicios Públicos(V.1.C.)

RUTA	LOCALIDADES	EDUCACIÓN SECUNDARIA 1º	2º	3º	4º	BACHILLER. LOGSE 1º	2º	CICL. FORM. GRAD. MED. 1º	2º	CICL. FORM. GRAD. SUP. 1º	2º	PCPI	KM
9	La Mata de Rosuero*			1									
	Aldeasaz de la Cuesta												8
	La Cuesta					1	1						2
	Berrocal de la Cuesta												2
	Caballar	1											6
	El Guijar			1									7
	Arevalillo de Cega			1									4
	Rebollo		1				1						6
	Puebla de Pedraza												5
	CANTALEJO												8
		1	1	3		1	2						48

21/07 TRANSPORTE ESCOLAR CURSO 2008/2009 INSTITUTO DE EDUCACIÓN SECUNDARIA

1.-Datos de identificación: I.E.S."Hoces del Duratón" LOCALIDAD: CANTALEJO

RUTA NÚMERO: 4011550 M. Vehí.: SG-1438-J 16 p+C
EMPRESA: AUTOCARES VÍCTOR BAYO,S.L. TFº: 921.55.60.35 Supl.: 5477-FKJ, 1183-BPR(19+C), 8930-DBC(19P+C), 7288-CRK(19P+C)
PRECIO DIARIO : CON IVA.: 148,80 297,60
110' Gestión de Servicios Públicos(V.1.C.)

RUTA	LOCALIDADES	EDUCACIÓN SECUNDARIA 1º	2º	3º	4º	BACHILLER. LOGSE 1º	2º	CICL. FORM. GRAD. MED. 1º	2º	CICL. FORM. GRAD. SUP. 1º	2º	PCPI	KM
10	Caserio de San José												
	Torreadrada			1								1	11
	Carrascal del Rio	1	1	1	1			1					21
	Burgomillodo					1							3
	CANTALEJO												15
TOTAL	8	1	1	2	1	1		1				1	50

TRANSPORTE ESCOLAR CURSO 2008/2009 - INSTITUTO DE EDUCACIÓN SECUNDARIA

14/01/2009

1.-Datos de identificación: I.E.S."Vega del Pirón" LOCALIDAD: CARBONERO EL MAYOR

RUTA NÚMERO: 4001472 M. Vehi.: 8225-CRH 55p+C
EMPRESA: SANGOBUS, S.L. TFº: 921.57.40.45 Supl.: 5412-DFS(55p+C)
PRECIO DIARIO : CON IVA.: 86,40 172,80
HORARIO DEL CENTRO : 8,00 a 15,00 Horario Transp.: 8,20 a 14,30
40' Gestión de Servicios Públicos(DP.3.C.)

RUTA	LOCALIDADES	DATOS DE LOS ALUMNOS TRANSPORTADOS											KM
		EDUCACIÓN SECUNDARIA				BACHILLER. LOGSE		CICL. FORM. GRAD. MED.		CICL. FORM. GRAD. SUP.		PCPI	
		1º	2º	3º	4º	1º	2º	1º	2º	1º	2º		
1	Zarzuela del Pinar	3	2	3	9	1	3						
	Pinarnegrillo		3			1							9
	CARBONERO EL MAYOR												11
TOTAL	25	3	5	3	9	2	3						20

RUTA NÚMERO: 4002472 M. Vehi.: 0205-BSF 55p+C
EMPRESA: SANGOBUS, S.L. Supl.: M-9368-JY (55 p)
PRECIO DIARIO : CON IVA.: 103,05 206,10 8225-CRH (57p)
70' Gestión de Servicios Públicos (V 3.c.)

RUTA	LOCALIDADES	DATOS DE LOS ALUMNOS TRANSPORTADOS											KM
		EDUCACIÓN SECUNDARIA				BACHILLER. LOGSE		CICL. FORM. GRAD. MED.		CICL. FORM. GRAD. SUP.		PCPI	
		1º	2º	3º	4º	1º	2º	1º	2º	1º	2º		
2	Lastras de Cuéllar	7	1	2	1	4							
	Aguilafuente	7	6	5	4	1	6						9
	CARBONERO EL MAYOR												23
TOTAL	44	14	7	7	5	5	6						32

RUTA NÚMERO: 4003472 M. Vehi.: M-4988-TN 55-p+C
EMPRESA: SANGOBUS, S.L. Supl.: CR-4636-K (55 p)
PRECIO DIARIO : CON IVA.: 98,28 196,56 8225-CRH (57p)
80' Gestión de Servicios Públicos(V 3.c.)

RUTA	LOCALIDADES	DATOS DE LOS ALUMNOS TRANSPORTADOS											KM
		EDUCACIÓN SECUNDARIA				BACHILLER. LOGSE		CICL. FORM. GRAD. MED.		CICL. FORM. GRAD. SUP.		PCPI	
		1º	2º	3º	4º	1º	2º	1º	2º	1º	2º		
3	Escalona del Prado	4	2	6	1	1	4						
	Aldea Real	3	5	2	1	1							5
	Mozoncillo					3	4						
	CARBONERO EL MAYOR												16
TOTAL	37	7	7	8	2	5	8						21

14/01/2009 TRANSPORTE ESCOLAR CURSO 2008/2009 - INSTITUTO DE EDUCACIÓN SECUNDARIA

1.-Datos de Identificación: I.E.S."Vega del Pirón" LOCALIDAD: CARBONERO EL MAYOR

RUTA NÚMERO: 4004472 M. Vehi.: SG-1689-I 56p
EMPRESA: AUTOCARES BERMEJO, S.L. TFº: 921.42.77.16
PRECIO DIARIO : CON IVA.: 86,62 173,24
50' Gestion de Servicios Públicos(V.3.C.)

RUTA	LOCALIDADES	DATOS DE LOS ALUMNOS TRANSPORTADOS											KM
		EDUCACIÓN SECUNDARIA				BACHILLER. LOGSE		CICL. FORM. GRAD. MED.		CICL. FORM. GRAD. SUP.		PCPI	
		1º	2º	3º	4º	1º	2º	1º	2º	1º	2º		
4	Mozoncillo	10	11	11	6								
	CARBONERO EL MAYOR												11
TOTAL	38	10	11	11	6								11

Suplentes SG-1944-J (56p) 3622-BHK (55p)

RUTA NÚMERO: 4005472 M. Vehi.: 0006-DKW 55p+C
EMPRESA: AUTOCARES GARRIDO, S.L. M.669855991 TFº: 921.44.09.98 78'
PRECIO DIARIO : CON IVA.: 114,94 229,88 Gestión de Servicios Públicos(V.1.C.)

RUTA	LOCALIDADES	DATOS DE LOS ALUMNOS TRANSPORTADOS											KM
		EDUCACIÓN SECUNDARIA				BACHILLER. LOGSE		CICL. FORM. GRAD. MED.		CICL. FORM. GRAD. SUP.		PCPI	
		1º	2º	3º	4º	1º	2º	1º	2º	1º	2º		
5	Peñarrubias de Pirón												
	Villovela de Pirón				1	1							6
	Escobar de Polendos			1		1							3
	Cabañas de Polendos			1									3
	Pinillos de Polendos			1									4
	Cantimpalos			10	14	6	7						3
	CARBONERO EL MAYOR												12
TOTAL	43			13	15	8	7						31

Suplentes SG-2927-G (55p) SG-8261-H (55p) SG-2930-J (55p) 2977-BXX (55p) 0880-BSH (55p)

RUTA NÚMERO: 4006472 M. Vehi.: 1593-BYR 55p+C
EMPRESA: SANGOBUS, S.L. TFº: 921.57.40.45 Suplentes: 5412-DFS(55p+C)
PRECIO DIARIO : CON IVA.: 86,40 172,80
90' Gestión de Servicios Públicos(DP.3.C.)

RUTA	LOCALIDADES	DATOS DE LOS ALUMNOS TRANSPORTADOS											KM
		EDUCACIÓN SECUNDARIA				BACHILLER. LOGSE		CICL. FORM. GRAD. MED.		CICL. FORM. GRAD. SUP.		PCPI	
		1º	2º	3º	4º	1º	2º	1º	2º	1º	2º		
6	Mudrián	4		2	2	1	1						
	Navalmanzano					5	6						8
	CARBONERO EL MAYOR												11
TOTAL	21	4		2	2	6	7						19

14/01/2009 TRANSPORTE ESCOLAR CURSO 2008/2009- INSTITUTO DE EDUCACIÓN SECUNDARIA

1.-Datos de Identificación: I.E.S."Vega del Pirón" LOCALIDAD: CARBONERO EL MAYOR

RUTA NÚMERO: 4007472 M. Vehi.: SG-5684-I 55p+C
EMPRESA: AUTOCARES GARRIDO, S.L. TFº: 921.44.09.98
PRECIO DIARIO : CON IVA.: 88,70 177,40
70' Gestión de Servicios Públicos(DP.3.C)-Casada con 4010616 CEIP Carbonero

RUTA	LOCALIDADES	DATOS DE LOS ALUMNOS TRANSPORTADOS											KM
		EDUCACIÓN SECUNDARIA				BACHILLER. LOGSE		CICL. FORM. GRAD. MED.		CICL. FORM. GRAD. SUP.		PCPI	
		1º	2º	3º	4º	1º	2º	1º	2º	1º	2º		
7	Encinillas												
	Roda de Eresma	1	2			2							7
	Yanguas de Eresma		1										7
	Tabanera la Luenga	1		2									6
	Escarbajosa de Cabezas	4	2	6	1	1	3						4
	CARBONERO EL MAYOR												8
TOTAL	26	6	5	8	1	3	3						32

Suplentes SG-2330-J(55p+C) 0006-DKW(55p+C) 0880-BSM-(51p+C)

RUTA NÚMERO: 4008472 M. Vehi.: SG-2967-G 56P
EMPRESA: AUTOCARES BERMEJO, S.L. TFº: 921.42.77.16
PRECIO DIARIO : CON IVA.: 86,37 172,74
40' Gestión de Servicios Públicos(V.3.C.)

RUTA	LOCALIDADES	DATOS DE LOS ALUMNOS TRANSPORTADOS											KM
		EDUCACIÓN SECUNDARIA				BACHILLER. LOGSE		CICL. FORM. GRAD. MED.		CICL. FORM. GRAD. SUP.		PCPI	
		1º	2º	3º	4º	1º	2º	1º	2º	1º	2º		
8	Fuentepelayo	7	14	2	3	7	4						
	CARBONERO EL MAYOR												18
TOTAL	37	7	14	2	3	7	4						18

Suplentes: SG-1689-H (56p) SG-1944-J (56p) 3622-BHK (55p)

RUTA NÚMERO: 4009472 M. Vehi.: 5412-DFS 55p+C
EMPRESA: SANGOBUS, S.L. TFº: 921.57.40.45
PRECIO DIARIO : CON IVA.: 88,00 176,00
40' Gestión de Servicios Públicos(V.3.C.)

RUTA	LOCALIDADES	DATOS DE LOS ALUMNOS TRANSPORTADOS											KM
		EDUCACIÓN SECUNDARIA				BACHILLER. LOGSE		CICL. FORM. GRAD. MED.		CICL. FORM. GRAD. SUP.		PCPI	
		1º	2º	3º	4º	1º	2º	1º	2º	1º	2º		
9	Navalmanzano	5	16	16	8								
	CARBONERO EL MAYOR												11
TOTAL	45	5	16	16	8								11

14/01/2009

TRANSPORTE ESCOLAR CURSO 2008/2009- INSTITUTO DE EDUCACIÓN SECUNDARIA

1.-Datos de Identificación: I.E.S. "Cauca Romana" LOCALIDAD: COCA/NAVA DE LA ASUNCIÓN

RUTA NÚMERO: 4010835 M. Vehi.: 9341-DXR 57p
EMPRESA: VIAJES CATALINA,S.L. TFº: 921.58.62.12 - M-649.80.22.64
PRECIO DIARIO : CON IVA.: 138,11 276,22 Gestión de Servicios Públicos(V.1.C.)
HORARIO DEL CENTRO : 8,40 A 14,24 (Miércoles 8,30 a 14,35)
HORARIOTransporte : 8,30 A 14,35 (Miércoles 8,20 a 14,45) 80'

RUTA	LOCALIDADES	DATOS DE LOS ALUMNOS TRANSPORTADOS											KM
		EDUCACIÓN SECUNDARIA				BACHILLER. LOGSE		CICL. FORM. GRAD. MED.		CICL. FORM. GRAD. SUP.		PCPI	
		1º	2º	3º	4º	1º	2º	1º	2º	1º	2º		
1	Villeguillo	2/	4/	1/	1/								
	Ciruelos de Coca	1/											4
	Fuente de Santa Cruz												6
	Bernuy de Coca												5
	Santiuste de San Juan Bautista			1/		1/	1/						4
	Villagonzalo de Coca	1/			2/		1/						12
	COCA												9
	NAVA DE LA ASUNCIÓN												7
TOTAL	16	4	4	2	3	1	2						47

Suplentes: 9150-BZP(30 p) SG-6168-I (55 p)

RUTA NÚMERO: 4020835 M. Vehi.: 1560-CPH 37p+C
EMPRESA: VIAJES RINCÓN, S.L. TFº: 921.58.60.60 Supl. SG-5647-I 55p+C
PRECIO DIARIO : CON IVA.: 90,95 181,90
66' P.Negociado(DP.3.C)Casada con 4010823 CEIP Coca

RUTA	LOCALIDADES	DATOS DE LOS ALUMNOS TRANSPORTADOS											KM
		EDUCACIÓN SECUNDARIA				BACHILLER. LOGSE		CICL. FORM. GRAD. MED.		CICL. FORM. GRAD. SUP.		PCPI	
		1º	2º	3º	4º	1º	2º	1º	2º	1º	2º		
2	Fresneda de Cuéllar	1/	2/	2/	1/	1/							
	Fuente el Olmo de Iscar		1/	1/		/1							5
	Samboal	4/	4/	3/	1/	1/	4/1						7
	Navas de Oro			1/									14
	COCA												7
	NAVA DE LA ASUNCIÓN												7
TOTAL	29	5	7	7	2	3	5						40

Suplentes de SG-5647-I (56p+C) M-8944-KJ (55p+C) 1603-BNX (54p+C)

06/02/2009 TRANSPORTE ESCOLAR CURSO 2008/2009 - INSTITUTO DE EDUCACIÓN SECUNDARIA

1.-Datos de identificación: I.E.S. LOCALIDAD: CUÉLLAR
"Duque de Alburquerque" / "Marqués de Lozoya"

RUTA NÚMERO: 4001951 M. Vehí.: 9217-DPK 56p
EMPRESA: GALO ALVAREZ, S.A.U. TFª:921-44.35.74 Supl 5471-DPJ
PRECIO DIARIO : CON IVA : 86,63 173,26
HORARIO DEL CENTRO : 8,30 A 14,15 Marqués h. Centro 8'30 a 15,10
40' Transp. 8,20 a 14,25 / 8,30 a 14,15 Gestión de Servicios Públicos(V.3.C.)

RUTA	LOCALIDADES	EDUCACIÓN SECUNDARIA 1º	2º	3º	4º	BACHILLER. LOGSE 1º	2º	CICL. FORM. GRAD. MED. 1º	2º	CICL. FORM. GRAD. SUP. 1º	2º	PCPI	KM
1	Mata de Cuellar	1/4	/4	/2	/1	/2	/2				1/		
	Vallelado		1/1	1/5	1/7		1 /5				1/	2/	4
	San Cristóbal de Cuéllar		/1		/2	/1	/2						2
	Torregutierrez	1/1	/1	/1			/1						4
	CUÉLLAR												4
TOTAL	53	7	8	9	11	3	11				2	2	14

RUTA NÚMERO: 4003951 M. Vehí.: M-8669-UL 37p
EMPRESA: GALO ÁLVAREZ,S.A.U. TFª: 921.44.35.74 Supl. 1283-DGG
PRECIO DIARIO : CON IVA : 86,76 173,52
60' Gestión de Servicios Públicos(V.3.C)

RUTA	LOCALIDADES	EDUCACIÓN SECUNDARIA 1º	2º	3º	4º	BACHILLER. LOGSE 1º	2º	CICL. FORM. GRAD. MED. 1º	2º	CICL. FORM. GRAD. SUP. 1º	2º	PCPI	KM
2	Chatún	1/1	1/	1/	1/2	2/				2/			
	Campo de Cuéllar		1/4	1/			/1	1/					3
	Narros de Cuéllar	1/5		/2		/3	/1						5
	Arroyo de Cuéllar	2/										1/	5
	CUÉLLAR												10
TOTAL	34	10	6	4	3	5	2	1		2		1	23

RUTA NÚMERO: 4004951 M. Vehí.: 3801-DPW 56 p.
EMPRESA: GALO ÁLVAREZ, S.A.U. TFª: 921.44.35.74 Supl. 5815-CRX
PRECIO DIARIO : CON IVA : 86,63 173,26
40' Gestión de Servicios Públicos(V.3.C)

RUTA	LOCALIDADES	EDUCACIÓN SECUNDARIA 1º	2º	3º	4º	BACHILLER. LOGSE 1º	2º	CICL. FORM. GRAD. MED. 1º	2º	CICL. FORM. GRAD. SUP. 1º	2º	PCPI	KM
3	Pinarejos	1/1	/1	1/1	/1		/1	1/					
	Gomezserracin	6/1	3/1	/4	/1	1 /1	7/	3/	1/	1/	1/	1/	6
	CUÉLLAR												16
TOTAL	40	9	5	6	2	2	8	4	1	1	1	1	22

Suplentes de "Galo Álvarez, S.A. para todas las rutas:
6612-DSD 6372-FPK 1248-DGG 9G-1363-J (56p) 1200-DGG 6884-CFS
7542-CFS 6372-FPK 3801-DPW (56p) 8033-CNG (19p 5471-DTJ (29p) 3G-6832-I (37p)

14/01/2009

TRANSPORTE ESCOLAR CURSO 2008/2009 - INSTITUTO DE EDUCACIÓN SECUNDARIA

1.-Datos de identificación: I.E.S. LOCALIDAD: CUÉLLAR
"Duque de Alburquerque" / "Marqués de Lozoya"

RUTA NÚMERO: 4006951 M. Vehí.: 4874-CZR 33p
EMPRESA: GALO ÁLVAREZ, S.A.U. TFª: 921.44.35.74 Supl. 3801-DPW
PRECIO DIARIO : CON IVA : 129,31 258,62
100' Gestión de Servicios Públicos(V.3.C.)

RUTA	LOCALIDADES	EDUCACIÓN SECUNDARIA 1º	2º	3º	4º	BACHILLER. LOGSE 1º	2º	CICL. FORM. GRAD. MED. 1º	2º	CICL. FORM. GRAD. SUP. 1º	2º	PCPI	KM
4	Torrecilla del Pinar				/1		/1						
	Fuentepiñel					/1							3
	Cozuelos de Fuentidueña					/1	/1						6
	Adrados			/2									3
	Hontalbilla		/1	/4		/1	/1	2/	1/				3
	Frumales	/1			1/								9
	Dehesa de Cuéllar												6
	Dehesa Mayor			/1		/2							2
	CUÉLLAR												8
TOTAL	22	1	1	7	2	5	3	2	1				40

Suplentes de "Galo Álvarez, S.A. para todas las rutas:
6612-DSD 6372-FPK 1248-DGG 9G-1363-J (56p) 1200-DGG 6884-CFS
7542-CFS 6372-FPK 3801-DPW (56p) 8033-CNG (19p 5471-DTJ (29p) 3G-6832-I (37p)

RUTA NÚMERO: 4007951 M. Vehí.: 7717-CLX 42 p+C
EMPRESA: VIAJES SALVIO, S.L. TFª: 921.16.40.32 Supl SG-2212-J (23p) SG-7818-F (15p)
PRECIO DIARIO : CON IVA : 102,45 204,90
80' Gestión de Servicios Públicos(V.3.C.)

RUTA	LOCALIDADES	EDUCACIÓN SECUNDARIA 1º	2º	3º	4º	BACHILLER. LOGSE 1º	2º	CICL. FORM. GRAD. MED. 1º	2º	CICL. FORM. GRAD. SUP. 1º	2º	PCPI	KM
5	Aldeasoña												
	Fuentesaúco de Fuentidueña	/2	1/1	/1	/3	/4	/2	1/	1/				6
	Olombrada			/7	/1	1/1	3 /1						9
	Moraleja de Cuéllar												3
	Lovingos												3
	Fuentes de Cuéllar												2
	Escarabajosa de Cuéllar		/1									1/	7
	CUÉLLAR												3
TOTAL	32	2	3	8	4	6	6	1	1			1	33

14/01/2009

TRANSPORTE ESCOLAR CURSO 2008/2009 - INSTITUTO DE EDUCACIÓN SECUNDARIA

1.-Datos de identificación: I.E.S. LOCALIDAD: CUÉLLAR
"Duque de Alburquerque" - "Marqués de Lozoya"

RUTA NÚMERO: 4008951 M. Vehí.: 9179-DPK 56p
EMPRESA: GALO ÁLVAREZ, S.A.U. TFª: 921.44.35.74 Supl. 9571-DDK
PRECIO DIARIO : CON IVA : 87,38 174,76
30' Gestión de Servicios Públicos(V.1.C.)

RUTA	LOCALIDADES	EDUCACIÓN SECUNDARIA 1º	2º	3º	4º	BACHILLER. LOGSE 1º	2º	CICL. FORM. GRAD. MED. 1º	2º	CICL. FORM. GRAD. SUP. 1º	2º	PCPI	KM
6	Campaspero	3/1	3/6	2/4	/8	2/10	5/5	1/					
	CUÉLLAR												15
TOTAL	50	4	9	6	8	12	10	1					15

Suplentes de "Galo Álvarez, S.A. para todas las rutas:
6612-DSD 6372-FPK 1248-DGG 9G-1363-J (56p) 1200-DGG 6884-CFS
7542-CFS 6372-FPK 3801-DPW (56p) 8033-CNG (19p 5471-DTJ (29p) 3G-6832-I (37p)

RUTA NÚMERO: 4010951 M. Vehí.: M-5944-KJ 54p+C
EMPRESA: VIAJES RINCÓN, S.L. TFª: 921.58.60.60 Supl 9390-FFK 1503-BNX (54p+C)
PRECIO DIARIO : CON IVA 86,40 172,80
34' Gestión de Servicios Públicos(DP.3.C.)

RUTA	LOCALIDADES	EDUCACIÓN SECUNOARIA 1º	2º	3º	4º	BACHILLER. LOGSE 1º	2º	CICL. FORM. GRAD. MED. 1º	2º	CICL. FORM. GRAD. SUP. 1º	2º	PCPI	KM
7	Chañe	1/9	1/5	2/7	4/2	1/	3/2						
	Arroyo de Cuéllar	/4	/6	/3	/2		/2						7
	CUÉLLAR												10
TOTAL	54	14	12	12	8	1	7						17

RUTA NÚMERO: 4011951 M. Vehí.: SG-9046-I 60 p
EMPRESA: GALO ÁLVAREZ, S.A.U. TFª: 921.44.35.74 Supl. 1101-BRB
PRECIO DIARIO : CON IVA : 86,63 173,26
40' Gestión de Servicios Públicos(V.3.C)

RUTA	LOCALIDADES	EDUCACIÓN SECUNDARIA 1º	2º	3º	4º	BACHILLER. LOGSE 1º	2º	CICL. FORM. GRAD. MED. 1º	2º	CICL. FORM. GRAD. SUP. 1º	2º	PCPI	KM
8	Cogeces del Monte	4/1	3/1	4/2	1/3	4/	3/			2/			
	Bahabón	1/1	/1		/1								10
	Torrescárcela	2/	1/	/1	/1								3
	Viloria del Henar	/2		2/1	3/1								10
	CUÉLLAR												8
TOTAL	46	11	6	10	10	4	3			2			31

14/01/2009

TRANSPORTE ESCOLAR CURSO 2008/2009 - INSTITUTO DE EDUCACIÓN SECUNDARIA

1.-Datos de identificación: I.E.S. LOCALIDAD: CUÉLLAR
"Duque de Alburquerque" / "Marqués de Lozoya"

RUTA NÚMERO: 4012951 Mat.Veh.: SG-5678-I 49 p.
EMPRESA: GALO ÁLVAREZ, S.A.U. TFª: 921.44.35.74 Supl. 1283-DGG
PRECIO DIARIO : CON IVA : 86,63 173,26
20' Gestión de Servicios Públicos(V.3.C.)

RUTA	LOCALIDADES	EDUCACIÓN SECUNDARIA 1º	2º	3º	4º	BACHILLER. LOGSE 1º	2º	CICL. FORM. GRAD. MED. 1º	2º	CICL. FORM. GRAD. SUP. 1º	2º	PCPI	KM
9	Sanchonuño	/5	1/5	/3	/8	1/3	1/3	2/	1/	1/	1/		
	CUÉLLAR												10
TOTAL	35	5	6	3	8	4	4	2	1	1	1		10

11/02/2009

TRANSPORTE ESCOLAR CURSO 2008/2009 - INSTITUTO DE EDUCACIÓN SECUNDARIA

1.-Datos de identificación: I.E.S."María Zambrano" LOCALIDAD: EL ESPINAR

RUTA NÚMERO: 4014521 M. Vehl.:4490-FWC 55-p.+C

EMPRESA: SAÍZ GARRIDO, S.L. TFº: 921.18.19.66 Supl. M-0986-NY(55p+c) SG-0282-I(42p+c)

PRECIO DIARIO : CON IVA : 94,74 189,48

HORARIO DEL CENTRO : 8,30 A 14,25 Transp. 8,25 a 14,25 70' Gestión de Servicios Públicos(DP.3.C)

RUTA	LOCALIDADES	EDUCACIÓN SECUNDARIA 1º	2º	3º	4º	BACHILLER. LOGSE 1º	2º	CICL. FORM. GRAD. MED. 1º	2º	CICL. FORM. GRAD. SUP. 1º	2º	PCPI	KM
1	Labajos			1									
	Villacastín	1	1	13	3	7	6						12
	Villacastín (Finca La Isabela)				1								4
	Casilla Millán (S.Rafael)	1											6
	EL ESPINAR												13
TOTAL	34	2	1	14	4	7	6						35

RUTA NÚMERO: 4024521 M. Vehl.:4657-DJC 45-p.+C

EMPRESA: SAÍZ GARRIDO,S.L. TFº: 921.18.19.66 Supl. M-0986-NY(55p+c) SG-0282-I(42p+c)

PRECIO DIARIO : 60' CON IVA : 86,40 172,80 Gestión de Servicios Públicos(DP.3.C.)

RUTA	LOCALIDADES	EDUCACIÓN SECUNDARIA 1º	2º	3º	4º	BACHILLER. LOGSE 1º	2º	CICL. FORM. GRAD. MED. 1º	2º	CICL. FORM. GRAD. SUP. 1º	2º	PCPI	KM
2	Fincas Santa Ana y El Molino												
	San Rafael (SPAR)	8	12	9	8	8	4						4
	Volvoreta(S.Rafael)												9
	Finca La Yeguada(S.Rafael)												3
	EL ESPINAR												6
TOTAL	49	8	12	9	8	8	4						18

RUTA NÚMERO: 4034521 M. Vehl.:8745-CSG 15-p.+C

EMPRESA: SAÍZ GARRIDO, S.L. TFº: 921.18.17.68 Supl. 9499-CHM (8p+C)

PRECIO DIARIO : CON IVA : 86,41 172,82 SG-0012-J (8p+C)

50' Gestión de Servicios Públicos(DP.3.C)

RUTA	LOCALIDADES	EDUCACIÓN SECUNDARIA 1º	2º	3º	4º	BACHILLER. LOGSE 1º	2º	CICL. FORM. GRAD. MED. 1º	2º	CICL. FORM. GRAD. SUP. 1º	2º	PCPI	KM
3	El Alamillo (Cubillo)												
	Granja Velasco*												2
	Finca El Peñon*												5
	Finca El Sapo												5
	Finca Batanejos												10
	ISOPERFIL (Polígono Ind.)		1										1
	EL ESPINAR												2
TOTAL	1		1										25

11/02/2009

TRANSPORTE ESCOLAR CURSO 2008/2009 - INSTITUTO DE EDUCACIÓN SECUNDARIA

1.-Datos de identificación: I.E.S."María Zambrano" LOCALIDAD: EL ESPINAR

RUTA NÚMERO: 4044521 M. Vehl.:7664-GHH 29p+c

EMPRESA: SAÍZ GARRIDO, S.L. Supl. SG-0282-I(42p+C) SG-6176-G(29p+c)

PRECIO DIARIO : CON IVA : 86,66 177,36

50' Gestión de Servicios Públicos(DP.3.C.)

RUTA	LOCALIDADES	EDUCACIÓN SECUNDARIA 1º	2º	3º	4º	BACHILLER. LOGSE 1º	2º	CICL. FORM. GRAD. MED. 1º	2º	CICL. FORM. GRAD. SUP. 1º	2º	PCPI	KM
4	Ituero y Lama												
	Coto de San Isidro(Ituero y Lama)	1			1	2							4
	Navas de San Antonio	3	2	3	1		3						7
	EL ESPINAR												2
TOTAL	16	4	2	3	2	2	3						13

RUTA NUMERO: 4054521 M. Vehl.: 0961-GHK 32p+C

EMPRESA: SAÍZ GARRIDO,S.L. TFº: 921.18.19.66 SG-0282-I(42P+C) Supl.: M-0986-NY (55p+C)

PRECIO DIARIO : CON IVA : 86,42 172,84

30' Gestión de Servicios Públicos(DP.3.C.)

RUTA	LOCALIDADES	EDUCACIÓN SECUNDARIA 1º	2º	3º	4º	BACHILLER. LOGSE 1º	2º	CICL. FORM. GRAD. MED. 1º	2º	CICL. FORM. GRAD. SUP. 1º	2º	PCPI	KM
5	Estación de El Espinar	4	5	4	7	2	2						
	San Rafael (Estación Bus)	1	2		1	2							3
	EL ESPINAR												7
TOTAL	30	5	7	4	8	4	2						10

RUTA NÚMERO: 4064521 M. Vehl.: TO-3964-X 25p+C

EMPRESA: SAÍZ GARRIDO,S.L. TFº: 921.18.19.66 Supl.: SG-6176-G (29p+C)

PRECIO DIARIO : CON IVA : 86,41 172,82 SG-0282-I (42p+C)

50' Gestión de Servicios Públicos(DP.3.C)

RUTA	LOCALIDADES	EDUCACIÓN SECUNDARIA 1º	2º	3º	4º	BACHILLER. LOGSE 1º	2º	CICL. FORM. GRAD. MED. 1º	2º	CICL. FORM. GRAD. SUP. 1º	2º	PCPI	KM
6	Suelta el Prado*												
	Gudillos												3
	El Sequero(S. Rafael)												8
	San Rafael(Consultorio Médico)	6	3	3	5								2
	EL ESPINAR												7
TOTAL	17	6	3	3	5								17

11/02/2009

TRANSPORTE ESCOLAR CURSO 2008/2009 - INSTITUTO DE EDUCACIÓN SECUNDARIA

1.-Datos de identificación: I.E.S."María Zambrano" LOCALIDAD: EL ESPINAR

RUTA NÚMERO: 4074521 M. Vehl.:0056-CHY 37p+C

EMPRESA: SAÍZ GARRIDO, S.L. TFº: 921.18.17.68 Supl. SG-2881-I (42p+C)

PRECIO DIARIO : CON IVA : 86,42 172,84 M-0986-NY (55p+c)

20' Gestión de Servicios Públicos(DP.3.C)

RUTA	LOCALIDADES	EDUCACIÓN SECUNDARIA 1º	2º	3º	4º	BACHILLER. LOGSE 1º	2º	CICL. FORM. GRAD. MED. 1º	2º	CICL. FORM. GRAD. SUP. 1º	2º	PCPI	KM
7	Las Peinetas (San Rafael)	3	7	7	3	3	3						7
	EL ESPINAR												7
TOTAL	26	3	7	7	3	3	3						

RUTA NÚMERO: 4084521 M. Vehl.:2585-BTG 45p+C

EMPRESA: SAÍZ GARRIDO, S.L. TFº: 921.18.17.68 Supl. SG-0282-N-Y (42p+C)

PRECIO DIARIO : CON IVA : 90,00 180,00 SG-0282-I (42p+C)

Monitor de Transporte 70'

RUTA	LOCALIDADES	EDUCACIÓN SECUNDARIA 1º	2º	3º	4º	BACHILLER. LOGSE 1º	2º	CICL. FORM. GRAD. MED. 1º	2º	CICL. FORM. GRAD. SUP. 1º	2º	PCPI	KM
8	Valdeprados		1		1								
	Los Ángeles de San Rafael	6	10	8	3	3	2						9
	EL ESPINAR												10
TOTAL	34	6	11	8	4	3	2						19

05/02/2009

TRANSPORTE ESCOLAR CURSO 2008/2009 - INSTITUTO DE EDUCACIÓN SECUNDARIA

1.-Datos de identificación: I.E.S."María Zambrano" LOCALIDAD: EL ESPINAR

RUTA NÚMERO: 4014521 M. Vehl.:4490-FWC 55-p.+C

EMPRESA: SAÍZ GARRIDO, S.L. TFº: 921.18.19.66 Supl. M-0986-NY(55p+c) SG-0282-I(42p+c)

PRECIO DIARIO : CON IVA : 94,74 189,48

HORARIO DEL CENTRO : 8,30 A 14,25 Transp. 8,25 a 14,25 70' Gestión de Servicios Públicos(DP.3.C)

RUTA	LOCALIDADES	EDUCACIÓN SECUNDARIA 1º	2º	3º	4º	BACHILLER. LOGSE 1º	2º	CICL. FORM. GRAD. MED. 1º	2º	CICL. FORM. GRAD. SUP. 1º	2º	PCPI	KM
1	Labajos			1									
	Villacastín	1	1	13	3	7	6						12
	Villacastín (Finca La Isabela)				1								4
	Casilla Millán (S.Rafael)												6
	EL ESPINAR												13
TOTAL	33	1	1	14	4	7	6						35

RUTA NÚMERO: 4024521 M. Vehl.:4657-DJC 45-p.+C

EMPRESA: SAÍZ GARRIDO,S.L. TFº: 921.18.19.66 Supl. M-0986-NY(55p+c) SG-0282-I(42p+c)

PRECIO DIARIO : 60' CON IVA : 86,40 172,80 Gestión de Servicios Públicos(DP.3.C.)

RUTA	LOCALIDADES	EDUCACIÓN SECUNDARIA 1º	2º	3º	4º	BACHILLER. LOGSE 1º	2º	CICL. FORM. GRAD. MED. 1º	2º	CICL. FORM. GRAD. SUP. 1º	2º	PCPI	KM
2	Fincas Santa Ana y El Molino												
	San Rafael (SPAR)	7	11	9	8	8							4
	Volvoreta(S.Rafael)												9
	Finca La Yeguada(S.Rafael)												3
	EL ESPINAR												6
TOTAL	43	7	11	9	8	8							18

RUTA NÚMERO: 4034521 M. Vehl.:8745-CSG 15-p.+C

EMPRESA: SAÍZ GARRIDO, S.L. TFº: 921.18.17.68 Supl. 9499-CHM (8p+C)

PRECIO DIARIO : CON IVA : 86,41 172,82 SG-0012-J (8p+C)

50' Gestión de Servicios Públicos(DP.3.C)

RUTA	LOCALIDADES	EDUCACIÓN SECUNDARIA 1º	2º	3º	4º	BACHILLER. LOGSE 1º	2º	CICL. FORM. GRAD. MED. 1º	2º	CICL. FORM. GRAD. SUP. 1º	2º	PCPI	KM
3	El Alamillo (Cubillo)												
	Granja Velasco*												2
	Finca El Peñon*												5
	Finca El Sapo												5
	Finca Batanejos												10
	ISOPERFIL (Polígono Ind.)		1										1
	EL ESPINAR												2
TOTAL	1		1										25

05/02/2009

TRANSPORTE ESCOLAR CURSO 2008/2009 - INSTITUTO DE EDUCACIÓN SECUNDARIA

1.-Datos de Identificación: I.E.S."Maria Zambrano" LOCALIDAD: EL ESPINAR

RUTA NÚMERO: 4044521 M. Vehí.: 7664-GHH 29p+c

EMPRESA: SAÍZ GARRIDO, S.L. Supl.: SG-0282-I (42p+C) SG-6176-G(29p+c)

PRECIO DIARIO : CON IVA : 88,68 177,36

50' Gestión de Servicios Públicos(DP.3.C.)

RUTA	LOCALIDADES	EDUCACIÓN SECUNDARIA 1º	2º	3º	4º	BACHILLER. LOGSE 1º	2º	CICL. FORM. GRAD. MED. 1º	2º	CICL. FORM. GRAD. SUP. 1º	2º	PCPI	KM
4	Ituero y Lama												
	Coto de San Isidro(Ituero y Lama)	1			1	2							4
	Navas de San Antonio	3	2	3	1		3						7
	EL ESPINAR												2
TOTAL	16	4	2	3	2	2	3						13

RUTA NUMERO: 4054521 M. Vehí.: 0961-GHK 32p+C

EMPRESA: SAÍZ GARRIDO,S.L. TFº: 921.18.19.66 Supl.: SG-0282-I(42P+C) M-0986-NY (55p+C)

PRECIO DIARIO : CON IVA : 86,42 172,84

30' Gestión de Servicios Públicos(DP.3.C.)

RUTA	LOCALIDADES	EDUCACIÓN SECUNDARIA 1º	2º	3º	4º	BACHILLER. LOGSE 1º	2º	CICL. FORM. GRAD. MED. 1º	2º	CICL. FORM. GRAD. SUP. 1º	2º	PCPI	KM
5	Estación de El Espinar	5	5	4	7	2	2						
	San Rafael (Estación Bus)	1	2		1	2							3
	EL ESPINAR												7
TOTAL	31	6	7	4	8	4	2						10

RUTA NÚMERO: 4064521 M. Vehí.: TO-3964-X 25p+C

EMPRESA: SAÍZ GARRIDO,S.L. TFº: 921.18.19.66 Supl.: SG-6175-G (29p+C) SG-0282-I (42p+C)

PRECIO DIARIO : CON IVA : 86,41 172,82

50' Gestión de Servicios Públicos(DP.3.C)

RUTA	LOCALIDADES	EDUCACIÓN SECUNDARIA 1º	2º	3º	4º	BACHILLER. LOGSE 1º	2º	CICL. FORM. GRAD. MED. 1º	2º	CICL. FORM. GRAD. SUP. 1º	2º	PCPI	KM
6	Sueita el Prado*												
	Gudillos												3
	El Sequero(S. Rafael)			1									8
	San Rafael(Consultorio Médico)	6	3	3	5								2
	EL ESPINAR												7
TOTAL	18	6	3	4	5								17

05/02/2009

TRANSPORTE ESCOLAR CURSO 2008/2009 - INSTITUTO DE EDUCACIÓN SECUNDARIA

1.-Datos de identificación: I.E.S."Maria Zambrano" LOCALIDAD: EL ESPINAR

RUTA NÚMERO: 4074521 M. Vehí.: 0056-CHY 37p+C

EMPRESA: SAÍZ GARRIDO, S.L. TFº: 921.18.17.68 Supl. SG-2881-I (42p+C) M-0986-NY (55p+C)

PRECIO DIARIO : CON IVA : 86,42 172,84

20' Gestión de Servicios Públicos(DP.3.C)

RUTA	LOCALIDADES	EDUCACIÓN SECUNDARIA 1º	2º	3º	4º	BACHILLER. LOGSE 1º	2º	CICL. FORM. GRAD. MED. 1º	2º	CICL. FORM. GRAD. SUP. 1º	2º	PCPI	KM
7	Las Peinetas (San Rafael)	3	7	7	3	3	7						
	EL ESPINAR												7
TOTAL	30	3	7	7	3	3	7						7

RUTA NÚMERO: 4084521 M. Vehí.:2585-BTG 45p+C

EMPRESA: SAÍZ GARRIDO, S.L. TFº: 921.18.17.68 Supl. SG-0282-NY (42p+C) SG-0282-I (42p+C)

PRECIO DIARIO : CON IVA : 90,00 180,00

Monitor de Transporte 70'

RUTA	LOCALIDADES	EDUCACIÓN SECUNDARIA 1º	2º	3º	4º	BACHILLER. LOGSE 1º	2º	CICL. FORM. GRAD. MED. 1º	2º	CICL. FORM. GRAD. SUP. 1º	2º	PCPI	KM
8	Valdeprados		1		1								
	Los Ángeles de San Rafael	6	11	8	3	3	2						9
	EL ESPINAR												10
TOTAL	35	6	12	8	4	3	2						19

14/01/2009

TRANSPORTE ESCOLAR CURSO 2008/2009 - INSTITUTO DE EDUCACIÓN SECUNDARIA

1.-Datos de Identificación: I.E.S. "Jaime Gil de Biedma" LOCALIDAD: NAVA DE LA ASUNCIÓN

RUTA NÚMERO: 4012169 M. Vehí.: 1503-BNX 37p+C

EMPRESA: VIAJES RINCÓN, S.L. TFº: 921.58.60.60 Supl. 1560-CPH

PRECIO DIARIO : CON IVA : 86,40 172,80

HORARIO DEL CENTRO : 8,45 A 14,20 Horario Transp.: 8,40 a 14,20

20' Gestión de Servicios Públicos(DP.3.C)

RUTA	LOCALIDADES	EDUCACIÓN SECUNDARIA 1º	2º	3º	4º	BACHILLER. LOGSE 1º	2º	CICL. FORM. GRAD. MED. 1º	2º	CICL. FORM. GRAD. SUP. 1º	2º	PCPI	KM
1	Santiuste de San Juan Bautista	2	2	5	3	1	2	1					
	NAVA DE LA ASUNCIÓN												8
TOTAL	16	2	2	5	3	1	2	1					8

Suplentes 1560-CPH(37p +C) M-6644-KJ (55p+C)

RUTA NÚMERO: 4022169 M. Vehí.: 2353-BBN 57p

EMPRESA: GALO ÁLVAREZ, S.A.U. TFº: 921.44.35.74 Supl. 5815-CRX 20'

PRECIO DIARIO : CON IVA : 87,38 174,76 Gestión de Servicios Públicos(V.1.C.)

RUTA	LOCALIDADES	EDUCACIÓN SECUNDARIA 1º	2º	3º	4º	BACHILLER. LOGSE 1º	2º	CICL. FORM. GRAD. MED. 1º	2º	CICL. FORM. GRAD. SUP. 1º	2º	PCPI	KM
2	Navas de Oro	2	2	7	9	9	4	1			2		
	NAVA DE LA ASUNCIÓN												8
TOTAL	36	2	2	7	9	9	4	1			2		8

Suplentes de "Galo Álvarez, S.A. para todas las rutas: 5684-CRX (54p) 5815-CRX (54p) SG-1352-J (54p) 7042-CFS (54p) 5684-CFS (54p)

Proceden alumnos de las rutas de COCA y SANTA MARÍA DE NIEVA:

	EDUCACIÓN SECUNDARIA 1º	2º	3º	4º	BACHILLER. LOGSE 1º	2º	CICL. FORM. GRAD. MED. 1º	2º	CICL. FORM. GRAD. SUP. 1º	2º	PCPI
S.Mª Aldeanueva del Codonal										1	
S.Mª Bernardos				2			3				
C. Coca											
C. Fresneda de Cuéllar											
S.Mª Nieva							1				
C. Samboal								1			
C. Fuente El Olmo de Iscar							1				
S.Mª Balisa											
S.Mª Muñopedro											
S.Mª Paradinas											
S.Mª Santa María la Real de Nieva											
C. Villaverde de Iscar											
TOTA: 9				2			5	1		1	

14/01/2009

TRANSPORTE ESCOLAR CURSO 2008/2009 - INSTITUTO DE EDUCACIÓN SECUNDARIA

1.-Datos de Identificación: I.E.S."PEÑALARA" LOCALIDAD: SAN ILDEFONSO

RUTA NÚMERO: 4015018 M. Vehí.: M-2000 TJ 37-p.

EMPRESA: GALO ÁLVAREZ, S.A.U. TFº: 921.44.35.74 Supl. 7042-CFS

PRECIO DIARIO : CON IVA : 146,36 292,72

HORARIO DEL CENTRO : 8,40 A 14,30

100' Transp.: 8,30 a 15,05 Viernes: 8,40 A 14,30 Gestión de Servicios Públicos(V.1.C.)

RUTA	LOCALIDADES	EDUCACIÓN SECUNDARIA 1º	2º	3º	4º	BACHILLER. LOGSE 1º	2º	CICL. FORM. GRAD. MED. 1º	2º	CICL. FORM. GRAD. SUP. 1º	2º	PCPI	KM
1	Siguero			1									2
	Sigueruelo			1	1	1	2						4
	Casla			10	6	3	5						6
	Prádena												2
	Sotosalbos (Casa Manrique)												45
	SAN ILDEFONSO												57
TOTAL	30			12	7	4	7						

Suplentes de "Galo Álvarez, S.A. para todas las rutas: 5684-CRX (54p) 5815-CRX (54p) SG-1352-J (54p) 7042-CFS (54p) 5684-CFS (54p)

RUTA NÚMERO: 4025018 M. Vehí.: 4736-DLS 38-p.+C

EMPRESA: JESÚS HEREDERO SANZ TFº: 921.50.61.03 Supl.: 0240-CHY (23 p)

PRECIO DIARIO : CON IVA : 145,54 291,08

100' Transp.: 8,40 a 15,00 Viernes: 8,40 A 14,30 Gestión de Servicios Públicos(V.1.C.)

RUTA	LOCALIDADES	EDUCACIÓN SECUNDARIA 1º	2º	3º	4º	BACHILLER. LOGSE 1º	2º	CICL. FORM. GRAD. MED. 1º	2º	CICL. FORM. GRAD. SUP. 1º	2º	PCPI	KM
2	Huerta	1	1		1								
	Arcones												1
	La Mata												1
	Cañicosa	1											4
	Matabuena	3	1	3	2	3	1						1
	Gallegos		1	1	1	2							6
	Aldealengua de Pedraza		1				1						1
	Aldealengua de Pedraza (Martincano)					1							1
	Aldealengua de Pedraza (Ceguilla)		1			1							1
	SAN ILDEFONSO												37
TOTAL	27	5	5	4	4	7	2						53

14/01/2009

Ojo Matabuena en 1er. Ciclo esta en Prádena

06/02/2009

TRANSPORTE ESCOLAR CURSO 2008/2009 - INSTITUTO DE EDUCACIÓN SECUNDARIA

1.-Datos de identificación: I.E.S."PEÑALARA" LOCALIDAD: SAN ILDEFONSO

RUTA NÚMERO: 4035018 M. Vehí.: 5604-CZZ 36p
EMPRESA: GALO ÁLVAREZ, S.A.U. TFª: 921.44.35.74 Supl. 5684-CRX
PRECIO DIARIO : CON IVA.: 138,12 276,24
Tran: Viernes: 8,40 A 14,30 Gestión de Servicios Públicos(V.1.C.)
Monitor transporte (120), a partir del día 8 de Enero de 2009

RUTA	LOCALIDADES	EDUCACIÓN SECUNDARIA 1º	2º	3º	4º	BACHILLER. LOGSE 1º	2º	CICL. FORM. GRAD. MED. 1º	2º	CICL. FORM. GRAD. SUP. 1º	2º	PCPI	KM
3	Navafria	4	3	4	2	1							
	Valle de San Pedro												6
	Torre Val de San Pedro		2	1	1								3
	Santiuste de Pedraza												4
	La Salceda												2
	Collado Hermoso	4	2	1	2								5
	Sotosalbos	1	1	1	1								3
	SAN ILDEFONSO												21
TOTAL	31	9	8	7	6	1							44

RUTA NÚMERO: 4045018 M. Vehí.: SG-5676-I 49p
EMPRESA: GALO ÁLVAREZ, S.A.U. TFª: 921.44.35.74 Supl. M-8669-UL
PRECIO DIARIO : CON IVA.: 113,94 227,88
90' Transp.: 8,40 a 15,00 Viernes: 8,40 A 14,30 Gestión de Servicios Públicos(V.3.C.)

RUTA	LOCALIDADES	EDUCACIÓN SECUNDARIA 1º	2º	3º	4º	BACHILLER. LOGSE 1º	2º	CICL. FORM. GRAD. MED. 1º	2º	CICL. FORM. GRAD. SUP. 1º	2º	PCPI	KM
4	Losana de Pirón		1	1									
	Adrada de Pirón												3
	Brieva	1			1		1						3
	Santo Domingo de Pirón	1	1										7
	Basardilla	3		4									4
	La Aldehuela												4
	Torrecaballeros	10	10	7	1	2	1						3
	Cabanillas del Monte	3											4
	SAN ILDEFONSO												9
TOTAL	48	18	12	12	2	2	2						37

Suplentes de "Galo Álvarez, S.A. para todas las rutas: 5684-CRX (54p) 5615-CRX (54p) SG-1362-J (54p) 7042-CFS (54p) 0984-CFS- (54p)

06/02/2009

06/02/2009

TRANSPORTE ESCOLAR CURSO 2008/2009 - INSTITUTO DE EDUCACIÓN SECUNDARIA

1.-Datos de identificación: I.E.S."PEÑALARA" LOCALIDAD: SAN ILDEFONSO

RUTA NÚMERO: 4055018 M. Vehí.: SG-3285-H 57 P+C
EMPRESA: AUTOCARES SIGUERO, S.L. TFª : 921.44.27.27
PRECIO DIARIO : CON IVA.: 100,70 201,40
60' Transp.: 8,40 a 15,00 Viernes: 8,40 A 14,30 Gestión de Servicios Públicos(V.3.C)

RUTA	LOCALIDADES	EDUCACIÓN SECUNDARIA 1º	2º	3º	4º	BACHILLER. LOGSE 1º	2º	CICL. FORM. GRAD. MED. 1º	2º	CICL. FORM. GRAD. SUP. 1º	2º	PCPI	KM
5	Espirdo (km.0)												
	La Higuera		1	2	1		1						3
	Espirdo	8	4	3	2								2
	Tizneros	2	2			1							7
	Naves												3
	Trescasas	1	4	2	1	1							1
	Sonsoto												10
	SAN ILDEFONSO												8
TOTAL	36	11	11	7	4	2	1						34

Suplentes de "Autocares Siguero,S.L. 0360-BMD (57p) 9021-CSR(7494-DGN

IES San Ildefonso solicita una parada en una finca en la ctra. De San Ildefonso-Peñafiel nº 45 Km.3,500 pasan dos rutas enfrente de su casa la 4 y la 5

RUTA NÚMERO: 4065018 M. Vehí.: SG-9506-I 55-p.+C
EMPRESA: "SEPÚLVEDANA T. DE VIAJEROS, S.A" TFª: 921.42.77.07
PRECIO DIARIO : CON IVA.: 86,40 172,80 Madrid: 91.45.50.253
20' Transp.: 8,40 a 14,30 Todos los días Gestión de Servicios Públicos(DP.3.C)

RUTA	LOCALIDADES	EDUCACIÓN SECUNDARIA 1º	2º	3º	4º	BACHILLER. LOGSE 1º	2º	CICL. FORM. GRAD. MED. 1º	2º	CICL. FORM. GRAD. SUP. 1º	2º	PCPI	KM
6	Valsain	4	7	8	6	6	2						
	La Pradera de Navalhorno		3	2			1						2
	SAN ILDEFONSO												4
TOTAL	39	4	10	10	6	6	3						6

Suplentes de "La Sepulvedana, S.A." SG-1197-J 0240-CFB

06/02/2009

10/02/2009

TRANSPORTE ESCOLAR CURSO 2008/2009 - INSTITUTO DE EDUCACIÓN SECUNDARIA

1.-Datos de identificación: I.E.S."Catalina Lancaster" LOCALIDAD: SANTA Mª DE NIEVA / NAVA

RUTA NÚMERO: 4014750 M. Vehí.: 8742-CNJ 32p
EMPRESA: GALO ÁLVAREZ, S.A.U. TFª: 921.44.35.74 Supl. 9033-CNG
PRECIO DIARIO : CON IVA.: 106,21 212,42
HORARIO DEL CENTRO : 8,30 A 14,35 Transp. 8'25 a 14'40
Gestión de Servicios Públicos(V.1.C.)
70'

RUTA	LOCALIDADES	EDUCACIÓN SECUNDARIA 1º	2º	3º	4º	BACHILLER. LOGSE 1º	2º	CICL. FORM. GRAD. MED. 1º	2º	CICL. FORM. GRAD. SUP. 1º	2º	PCPI	KM
1	Martín Muñoz de las Posadas			3/		1/							
	Juarros de Voltoya	4/		1/	1/								8
	Melque de Cercos						1/						5
	Nieva	2/	2/	4/	1/	3/							7
	SANTA MARÍA LA REAL DE NIEVA												4
	NAVA DE LA ASUNCIÓN												11
TOTAL	23	6	2	8	2	4	1						35

Suplentes de "Galo Álvarez, S.A. para todas las rutas: 5684-CRX (54p) 5615-CRX (54p) SG-1362-J (54p) 7042-CFS (54p) 0984-CFS- (54p)

RUTA NÚMERO: 4024750 M. Vehí.:6692-FLM 39 p+C
EMPRESA: EPIFANIO FLORIÁN, S.L. TFª: 921.59.40.64 Suplentes: 4618-BJM (55P)
PRECIO DIARIO : CON IVA.: 107,60 215,20
Gestión de Servicios Públicos(V.3.C.)
70'

RUTA	LOCALIDADES	EDUCACIÓN SECUNDARIA 1º	2º	3º	4º	BACHILLER. LOGSE 1º	2º	CICL. FORM. GRAD. MED. 1º	2º	CICL. FORM. GRAD. SUP. 1º	2º	PCPI	KM
2	Codorniz			1/	3/	1/	3/						
	Moraleja de Coca	1/	1/	1/			1/						9
	Aldeanueva del Codonal		1/	2/		1/	1/						5
	SANTA MARÍA LA REAL DE NIEVA												12
	NAVA DE LA ASUNCIÓN												11
TOTAL	17	1	2	4	3	2	5						37

Con fecha 5-9-08 se autoriza a Alvaro Morón a usar el transporte desde Codorniz 1º de Bachiller

14/01/2009

TRANSPORTE ESCOLAR CURSO 2008/2009 - INSTITUTO DE EDUCACIÓN SECUNDARIA

1.-Datos de identificación: I.E.S."Catalina Lancaster" LOCALIDAD: SANTA Mª DE NIEVA / NAVA

RUTA NÚMERO: 4034750 M. Vehí.: 5445-BBC 38P
EMPRESA: ILUMINADO GARCÍA SASTRE TFª: 921.56.60.58 Supl. SG-9300-H (17p)
PRECIO DIARIO : CON IVA.: 100,70 201,40
80' Gestión de Servicios Públicos(V.3.C.)

RUTA	LOCALIDADES	EDUCACIÓN SECUNDARIA 1º	2º	3º	4º	BACHILLER. LOGSE 1º	2º	CICL. FORM. GRAD. MED. 1º	2º	CICL. FORM. GRAD. SUP. 1º	2º	PCPI	KM
3	Armuña			1/	1/	1/							
	Bernardos	2/	2/	6/	9/2	1/	2/	/3					8
	Miguelañez		1/				1/						2
	Domingo García (8,05)												2
	Ortigosa de Pestaño	1/	1/		1/								7
	SANTA MARÍA LA REAL DE NIEVA												3
	NAVA DE LA ASUNCIÓN												11
TOTAL	35	3	4	7	13	2	3	3					33

RUTA NÚMERO: 4044750 M. Vehí.: 0525-CSC 26-p+C
EMPRESA: EPIFANIO FLORIÁN, S.L. TFª: 921.59.40.64 Suplentes: M-9287-SU
PRECIO DIARIO : CON IVA.: 130,22 260,44
70' Gestión de Servicios Públicos(DP.3.C)

RUTA	LOCALIDADES	EDUCACIÓN SECUNDARIA 1º	2º	3º	4º	BACHILLER. LOGSE 1º	2º	CICL. FORM. GRAD. MED. 1º	2º	CICL. FORM. GRAD. SUP. 1º	2º	PCPI	KM
4	Etreros*	1/											
	Bercial*	1/											5
	Muñopedro		2/		3/								4
	Jemenuño	1/		2/		1/							7
	Santovenia	1/		1/			1/						3
	Laguna Rodrigo		2/			1/	1/						2
	Hoyuelos												4
	Ochando												6
	SANTA MARÍA LA REAL DE NIEVA												5
	NAVA DE LA ASUNCIÓN												11
TOTAL	18	4	4	3	3	2	2						42

14/01/2009

TRANSPORTE ESCOLAR CURSO 2008/2009 - INSTITUTO DE EDUCACIÓN SECUNDARIA

1.-Datos de identificación: I.E.S."Catalina Lancaster" LOCALIDAD: SANTA Mª DE NIEVA / NAVA

RUTA NÚMERO: 4054750 M. Vehl.: SG-6200-H 16-p.+C

EMPRESA: ILUMINADO GARCÍA SASTRE TFº: 921.56.60.58 Supl. 0046-FZT(16P+C)

PRECIO DIARIO : CON IVA : 140,11 280,22

100' Gestión de Servicios Públicos(V.3.C.)

RUTA	LOCALIDADES	DATOS DE LOS ALUMNOS TRANSPORTADOS											KM
		EDUCACIÓN SECUNDARIA				BACHILLER. LOGSE		CICL. FORM. GRAD. MED.		CICL. FORM. GRAD. SUP.		PCPI	
		1º	2º	3º	4º	1º	2º	1º	2º	1º	2º		
5	Anaya		1/			1/							
	Tabladillo												7
	Pascuales												3
	Aragoneses	1/		1/									4
	Paradinas					1/	2/						2
	Villoslada												5
	Balisa	2/	1/		1/		1/						4
	Avantos												3
	SANTA MARÍA LA REAL DE NIEVA												6
	NAVA DE LA ASUNCIÓN												11
TOTAL	12	3	2	1	1	2	3						45

16/01/2009

TRANSPORTE ESCOLAR CURSO 2008/2009- INSTITUTO DE EDUCACIÓN SECUNDARIA

LOCALIDAD: S E G O V I A

1.-Datos de identificación: I.E.S. "LA ALBUERA"

RUTA NÚMERO: 4001366 M. Vehl.: 4592-DJM 55p+C

EMPRESA: SEGOTOURING, S.L. TFº: 921.444.501

PRECIO DIARIO : CON IVA : 86,41 172,82

HORARIO DEL CENTRO : 8,15 A 14,00 H. Transp. 8,05 a 14,30

50' Gestión de Servicios Públicos(DP.3.C)

RUTA	LOCALIDADES	DATOS DE LOS ALUMNOS TRANSPORTADOS											KM
		EDUCACIÓN SECUNDARIA				BACHILLER. LOGSE		CICL. FORM. GRAD. MED.		CICL. FORM. GRAD. SUP.		PCPI	
		1º	2º	3º	4º	1º	2º	1º	2º	1º	2º		
1	Otero de Herreros	13	6	11	9	10	2	1		1		1	
	Estación de Otero												4
	SEGOVIA												19
TOTAL	54	13	6	11	9	10	2	1		1		1	23

Suplentes : 4502-DJM(56p+C) 3178-DCG- (36p+C) 7918-CST (56p+C) 8121-CTC (56p+C)

1.-Datos de identificación: I.E.S. "LA ALBUERA"

RUTA NÚMERO: 4002366 M. Vehl.: SG-1197-J 55-p+C

EMPRESA: "SEPÚLVEDANA T. DE VIAJEROS, S.A" TFº: 921.42.77.07

PRECIO DIARIO : CON IVA : 86,42 172,84 Madrid: 91.45.50.253

HORARIO DEL CENTRO : 8,15 A 14,00 H.Tranp. 8,05 a 14,30 Movil: 687.43.74.77

60' Gestión de Servicios Públicos(DP.3.C.)

RUTA	LOCALIDADES	DATOS DE LOS ALUMNOS TRANSPORTADOS											KM
		EDUCACIÓN SECUNDARIA				BACHILLER. LOGSE		CICL. FORM. GRAD. MED.		CICL. FORM. GRAD. SUP.		PCPI	
		1º	2º	3º	4º	1º	2º	1º	2º	1º	2º		
2	Ortigosa del Monte		4	3	4								
	La Losa	6	4	1	1	1	2					2	2
	Navas de Riofrío												4
	Revenga	6	4	1	5		1		1				6
	Las Navillas												2
	SEGOVIA												9
TOTAL	46	12	12	5	10	1	3		1			2	23

Suplentes de "La Sepulvedana, S.A." 0240-CFB 8008-DGK

16/01/2009

TRANSPORTE ESCOLAR CURSO 2008/2009 - INSTITUTO DE EDUCACIÓN SECUNDARIA

LOCALIDAD: S E G O V I A

1.-Datos de identificación: I.E.S. "MARÍA MOLINER"

RUTA NÚMERO: 4003366 M. Vehl.: 5471-DTJ 26 p

EMPRESA: GALO ÁLVAREZ, S.A.U. TFº: 921.44.35.74 Supl. 9217-DPK

PRECIO DIARIO : CON IVA : 87,54 175,08

HORARIO DEL CENTRO: 8,30 A 14,20 Transp. 8,25 - 14,25

80' Gestión de Servicios Públicos(V.1.C.)

RUTA	LOCALIDADES	DATOS DE LOS ALUMNOS TRANSPORTADOS											KM
		EDUCACIÓN SECUNDARIA				BACHILLER. LOGSE		CICL. FORM. GRAD. MED.		CICL. FORM. GRAD. SUP.		PCPI	
		1º	2º	3º	4º	1º	2º	1º	2º	1º	2º		
3	Los Huertos	3	1	1	1								
	Hontanares de Eresma	3	4	2	4								4
	Estación de Hontanares												2
	Valseca	1	2		1	1		1					4
	SEGOVIA												12
TOTAL	25	7	7	3	6	1		1					22

Suplentes de "Galo Álvarez, S.A. para todas las rutas: 5054-CRX (54p) 5815-CRX (54p) SG-1352-J (54p) 7042-CFS (54p) 6064-CFS (54p)

1.-Datos de identificación: I.E.S. "FRANCº GINER DE LOS RÍOS" / "MARÍA MOLINER"

RUTA NÚMERO: 4004366 M. Vehl.: SG-6713-G 55p+C+C

EMPRESA: AUTOCARES SIGUERO, S.L. TFº: 921.44.27.27

PRECIO DIARIO : CON IVA : 86,40 172,80

HORARIO DEL CENTRO: 8,30 A 14,20 / 8,30 A 14,20 Transp. 8,20 - 14,30 / 8,25 - 14,25

Monitor de Transporte 100' Gestión de Servicios Públicos(DP.3.C.)

RUTA	LOCALIDADES	DATOS DE LOS ALUMNOS TRANSPORTADOS											KM
		EDUCACIÓN SECUNDARIA				BACHILLER. LOGSE		CICL. FORM. GRAD. MED.		CICL. FORM. GRAD. SUP.		PCPI	
		1º	2º	3º	4º	1º	2º	1º	2º	1º	2º		
4	Parque Robledo (F.G.)	4/	2/	4/	3/	1/	4/						
	Palazuelos de Eresma (FG-MM.)	/21			/5			/1				/2	12
	Tabanera del Monte (F.G-MM.)		2/	1/	1/			1/				/1	6
	SEGOVIA												7
TOTAL	53	25	4	5	9	1	4	2				3	25

Suplentes de "Autocares Siguero,S.L. 0360-BMD (56p+C) 0376-BMD (56p+C) 9021-CSR (56p+C) 7464-DGN(56p+C)

16/01/2009

TRANSPORTE ESCOLAR CURSO 2008/2009 - INSTITUTO DE EDUCACIÓN SECUNDARIA

LOCALIDAD: S E G O V I A

1.-Datos de identificación: I.E.S. "MARÍA MOLINER"

RUTA NÚMERO: 4005366 M. Vehl.: 5614-DGP 55p+C

EMPRESA: AUTOCARES GARRIDO,S.L. TFº: 921.44.09.98

PRECIO DIARIO : CON IVA : 86,42 172,84

HORARIO DEL CENTRO: 8,30 A 14,20 Transp. 8,24 - 14,25

80' Gestión de Servicios Públicos(DP.3.C)

RUTA	LOCALIDADES	DATOS DE LOS ALUMNOS TRANSPORTADOS											KM
		EDUCACIÓN SECUNDARIA				BACHILLER. LOGSE		CICL. FORM. GRAD. MED.		CICL. FORM. GRAD. SUP.		PCPI	
		1º	2º	3º	4º	1º	2º	1º	2º	1º	2º		
5	Mata de Quintanar												
	Bernuy de Porreros	6	1	3	2	1		1					4
	Zamarramala	4	4	2	1	1	1	1					8
	La Lastrilla												2
	El Sotillo	3	7		2	2	1		1				3
	SEGOVIA												4
TOTAL	44	13	12	5	5	4	2	2	1				21

Suplentes de "AUTOCARES GARRIDO,SL" 0860-BSN (56p+C)) 0006-DKV(56p +C)

1.-Datos de identificación: I.E.S. "MARÍA MOLINER"/ "FRANCº GINER DE LOS RÍOS"

RUTA NÚMERO: 4006366 M. Vehl.:M-4351-VH 36 p.

EMPRESA: GALO ÁLVAREZ, S.A.U. TFº: 921.44.35.74 Supl. 7042-CFS

PRECIO DIARIO : CON IVA : 95,53 191,06

HORARIO DEL CENTRO: 8,30 A 14,20 / 8,30 A 14,20

Transp. 8,20 - 14,30 / 8,25 - 14,25

Monitor de Transporte 140' Gestión de Servicios Públicos(V.3.C.)

RUTA	LOCALIDADES	DATOS DE LOS ALUMNOS TRANSPORTADOS											KM
		EDUCACIÓN SECUNDARIA				BACHILLER. LOGSE		CICL. FORM. GRAD. MED.		CICL. FORM. GRAD. SUP.		PCPI	
		1º	2º	3º	4º	1º	2º	1º	2º	1º	2º		
6	Cobos de Segovia												
	Caserío de Párraces				1							1	3
	Marugán	2	4	3	2		2	1	1				5
	Urb. Pinar Jardín (Marugán)	1	1				1						2
	Monterrubio			1									7
	Lastras del Pozo												4
	Caserío de Alias												3
	Castellana la Baja												2
	Valverde del Majano (F.G.)					/4	/3						1
	SEGOVIA												11
TOTAL	28	3	5	4	3	4	6	1	1			1	38

Suplentes de "Galo Álvarez, S.A. para todas las rutas: 5064-CRX (54p) M14-CRX (54p) SG-1352-J (54p) 7042-CFS (54p) 6064-CFS (54p)

16/01/2009

TRANSPORTE ESCOLAR CURSO 2008/2009 - INSTITUTO DE EDUCACIÓN SECUNDARIA

LOCALIDAD: S E G O V I A

1.-Datos de identificación: I.E.S "FRANCº GINER DE LOS RÍOS" / "MARÍA MOLINER"

RUTA NÚMERO: 4007366 — M. Vehí.: SG-0551-I 55p
EMPRESA: GALO ALVAREZ, S.A.U. — TFº: 921.44.35.74 — Supl. 1283-DGG
PRECIO DIARIO : CON IVA : 145,54 — 291,08
HORARIO DEL CENTRO: 8,30 A 14,20 / 8,30 A 14,20
120' Transp. 8,20 - 14,30 / 8,25 - 14,25 — Gestión de Servicios Públicos(V.1.C.)

RUTA	LOCALIDADES	EDUCACIÓN SECUNDARIA 1º	2º	3º	4º	BACHILLER. LOGSE 1º	2º	CICL. FORM. GRAD. MED. 1º	2º	CICL. FORM. GRAD. SUP. 1º	2º	PCPI	KM
7	Sangarcia (M.M.)	/2	/1	/1	/3		/1						
	Caserio de Velangómez (M.M.)												2
	Marazoleja (M.M.)		/1										9
	Marazuela (M.M.)			/1	/1								5
	Martín Miguel (F.G.)	2/			1/	/1							6
	Garcillán (F.G.)	4/	4/	5/	1/	3/	1/						5
	SEGOVIA												14
TOTAL	33	8	6	7	6	4	2						41

Suplentes de "Galo Álvarez, S.A. para todas las rutas: 5684-CRX (54p) 6816-CRX (54p) SG-1362-J (54p) 7042-CFS (54p) 6684-CFS (54p)

1.-Datos de identificación: I.E.S. "LA ALBUERA"

RUTA NÚMERO: 4008366 — M. Vehí.: 3822-BHK 56-P.
EMPRESA: AUTOCARES BERMEJO, S.L. — TFº: 921.42.77.16
PRECIO DIARIO : CON IVA : 133,92 — 267,84
HORARIO DEL CENTRO : 8,15 A 14,00
90' Ho.transp. La Labuera 8,05-14'30 — Gestión de Servicios Públicos(V.3.C.)

RUTA	LOCALIDADES	EDUCACIÓN SECUNDARIA 1º	2º	3º	4º	BACHILLER. LOGSE 1º	2º	CICL. FORM. GRAD. MED. 1º	2º	CICL. FORM. GRAD. SUP. 1º	2º	PCPI	KM
8	Vegas de Matute(La Al)		2	1	4	1	1						
	Zarzuela del Monte (La Al.)	5	3	4	3	3	5					2	6
	Urbanización "Las Jarillas"		1	1									2
	Matamanzanos+Finca Tajuña (La Al)												13
	Fuentemilanos (La Al.)	4	1	1	2	1	2						8
	SEGOVIA												16
TOTAL	47	9	7	7	9	5	8					2	45

Suplentes de "AUTOCARES BERMEJO,SL" 3822-BHK (56p)

16/01/2009

TRANSPORTE ESCOLAR CURSO 2008/2009 - INSTITUTO DE EDUCACIÓN SECUNDARIA

LOCALIDAD: S E G O V I A

1.-Datos de identificación: I.E.S. "FRANCº GINER DE LOS RÍOS"

RUTA NÚMERO: 4009366 — M. Vehí.: 7172-BTP 55p+C
EMPRESA: "SEPÚLVEDANA T. DE VIAJEROS, S.A" — TFº: 921.42.77.07
PRECIO DIARIO : CON IVA : 86,41 — 172,82 Madrid: 91.45.50.253
HORARIO DEL CENTRO: 8,30 A 14,20
60' Transp. 8,20 a 14,30 — Gestión de Servicios Públicos(DP.3.C.)

RUTA	LOCALIDADES	EDUCACIÓN SECUNDARIA 1º	2º	3º	4º	BACHILLER. LOGSE 1º	2º	CICL. FORM. GRAD. MED. 1º	2º	CICL. FORM. GRAD. SUP. 1º	2º	PCPI	KM
9	Juarros de Riomoros (F.G..)	1	1	1									
	Abades (F.G.)			9	6	5	2						9
	Valverde del Majano (F.G.)	12	7	2	4								6
	SEGOVIA												12
TOTAL	50	13	8	12	10	5	2						27

Suplentes de "La Sepulvedana, S.A." 0240-CFB 7554-BWB

1.-Datos de identificación: I.E.S. "LA ALBUERA"

RUTA NÚMERO: 4010366 — M. Vehí.: 7554-BWB 55p+C
EMPRESA: "SEPÚLVEDANA T. DE VIAJEROS, S.A" — Madrid: 91.45.50.253
PRECIO DIARIO : CON IVA : 86,42 — 172,84 H. Transp. 8'05-14'30
HORARIO DEL CENTRO : 8,15 A 14,00 — Gestión de Servicios Públicos(DP.3.C.) 40

RUTA	LOCALIDADES	EDUCACIÓN SECUNDARIA 1º	2º	3º	4º	BACHILLER. LOGSE 1º	2º	CICL. FORM. GRAD. MED. 1º	2º	CICL. FORM. GRAD. SUP. 1º	2º	PCPI	KM
10	Madrona	6	3	4	3		2		1			1	
	Hontoria	1		1					1				6
	SEGOVIA												4
TOTAL	23	7	3	5	3		2		2			1	10

Suplentes de "La Sepulvedana, S.A." SG-9806-7172-BTP

San Cristóbal estará adscrito a dos Centros "María Moliner" y "La Albuera". Todos los de 1º de Alemán irán a "La Albuera"

16/01/2009

TRANSPORTE ESCOLAR CURSO 2008/2009 - INSTITUTO DE EDUCACIÓN SECUNDARIA

LOCALIDAD: S E G O V I A

1.-Datos de identificación: I.E.S. "MARÍA MOLINER"

RUTA NÚMERO: 4011366 — M. Vehí.: 0370-BMD 55-P.+C
EMPRESA: AUTOCARES SIGUERO, S.L. — TFº: 921.44.27.27
PRECIO DIARIO : CON IVA.: 86,41 — 172,82
HORARIO DEL CENTRO: 8,30 A 14,20 — Transp. 8,25 - 14,25
20' — Gestión de Servicios Públicos(DP.3.C.)

RUTA	LOCALIDADES	EDUCACIÓN SECUNDARIA 1º	2º	3º	4º	BACHILLER. LOGSE 1º	2º	CICL. FORM. GRAD. MED. 1º	2º	CICL. FORM. GRAD. SUP. 1º	2º	PCPI	KM
11	San Cristóbal de Segovia	4	7	25	4	7	8						
	SEGOVIA												5
TOTAL	55	4	7	25	4	7	8						5

SG-3285-H (56p) 0369-BMD (56p+C) 0370-BMD(56p+C) 9921-CSR (56p+C) 7494-DGN(56p +C)

Suplentes de "Autocares Siguero,S.L."

1.-Datos de identificación: I.E.S. "MARÍA MOLINER"

RUTA NÚMERO: 4012366 — M. Vehí.: 0369-BMD 55p.+C
EMPRESA: AUTOCARES SIGUERO, S.L.
PRECIO DIARIO : CON IVA : 86,42 — 172,84
HORARIO DEL CENTRO: 8,30 A 14,20 — Transp. 8,25 - 14,25
Monitor de transporte 50' — Gestión de Servicios Públicos(DP.3.C.)

RUTA	LOCALIDADES	EDUCACIÓN SECUNDARIA 1º	2º	3º	4º	BACHILLER. LOGSE 1º	2º	CICL. FORM. GRAD. MED. 1º	2º	CICL. FORM. GRAD. SUP. 1º	2º	PCPI	KM
12	Tábanera del Monte	6	6	5	2	5		1		1			
	Palazuelos de Eresma		13	10		3	2						6
	SEGOVIA												8
TOTAL	54	6	19	15	2	8	2	1		1			14

SG-3285-H (56p) SG-8713-G (56p) 0370-BMD (56p) 9921-CSR (56p) 9029-DFX(56p)

Suplentes de "Autocares Siguero,S.L."

16/01/2009

TRANSPORTE ESCOLAR CURSO 2008/2009 - INSTITUTO DE EDUCACIÓN SECUNDARIA

LOCALIDAD: S E G O V I A

1.-Datos de identificación: I.E.S."ANDRÉS LAGUNA"

RUTA NÚMERO: 4013366 — M. Vehí.: SG-3285-H 55p+C+C
EMPRESA: AUTOCARES SIGUERO,S.L. — TFº: 921.44.27.27
PRECIO DIARIO : CON IVA : 86,42 — 172,84
HORARIO DEL CENTRO: 8'45 a 14'40
30' Transp.- 8,40 - 14,45 — P.Negociado(DP.3.C.)

RUTA	LOCALIDADES	EDUCACIÓN SECUNDARIA 1º	2º	3º	4º	BACHILLER. LOGSE 1º	2º	CICL. FORM. GRAD. MED. 1º	2º	CICL. FORM. GRAD. SUP. 1º	2º	PCPI	KM
13	San Cristóbal de Segovia		1	7	17	8	5						
	SEGOVIA												5
TOTAL	38		1	7	17	8	5						5

SG-8713-G (56p+C) 0369-BMD (56p+C) 0370-BMD(56p+C) 9921-CSR (56p+C) 7494-DGN(56p+C)

Suplentes de "Autocares Siguero,S.L."

TRANSPORTE ESCOLAR CURSO 2008/2009 - INSTITUTO DE EDUCACIÓN SECUNDARIA

LOCALIDAD: S E G O V I A

1.-Datos de identificación: I.E.S. "LA ALBUERA"/ "MARÍA MOLINER"

RUTA NÚMERO: 4015366 — M. Vehí.: 0370-BMD 55p
EMPRESA: AUTOCARES SIGUERO,S.L. — TFº: 921.44.27.27
PRECIO DIARIO : CON IVA : 88,00 — 176,00
HORARIO DEL CENTRO: 8,15 A 14,00 / 8,30 a 14,20 — Transp. 8,05 - 14,05 / 8,25 a 14,25
Monitor de Transporte 30' — Gestión de Servicios Públicos(DP.3.C)

RUTA	LOCALIDADES	EDUCACIÓN SECUNDARIA 1º	2º	3º	4º	BACHILLER. LOGSE 1º	2º	CICL. FORM. GRAD. MED. 1º	2º	CICL. FORM. GRAD. SUP. 1º	2º	PCPI	KM
14	Palazuelos (M.M.)					/1	/2	/1					
	Trescasas	/3	1 /6	/3	/1	/1		1 /				/1	7
	San Cristóbal de Segovia	1/	16/		1 /	1 /1	/2	1/7		2/1		/2	4
	SEGOVIA												6
TOTAL	56	4	23	3	2	4	4	10		3		3	17

16/01/2009

TRANSPORTE ESCOLAR CURSO 2008/2009 - INSTITUTO DE EDUCACIÓN SECUNDARIA

LOCALIDAD: S E G O V I A

1.-Datos de identificación: I.E.S. "MARÍA MOLINER"

RUTA NÚMERO: 4016366 M. Vehl.: 0880-BSM 53p

EMPRESA: AUTOCARES GARRIDO,S.L. TFª: 921.44.09.98

PRECIO DIARIO : CON IVA.: 90,00 180,00

HORARIO DEL CENTRO: 8,30 A 14,20 Transp. 8,24 - 14,25

Monitor de Transporte 30' Gestión de Servicios Públicos(DP.3.C)

RUTA	LOCALIDADES	DATOS DE LOS ALUMNOS TRANSPORTADOS											KM
		EDUCACIÓN SECUNDARIA				BACHILLER. LOGSE		CICL. FORM. GRAD. MED.		CICL. FORM. GRAD. SUP.		PCPI	
		1º	2º	3º	4º	1º	2º	1º	2º	1º	2º		
15	La Lastrilla	14	10	10	11	2	2					1	
	SEGOVIA												5
TOTAL	50	14	10	10	11	2	2					1	5

1.-Datos de identificación: I.E.S. "LA ALBUERA"

RUTA NÚMERO: 4017366 M. Vehl.: 0989-BMD 55-P.+C

EMPRESA: AUTOCARES SIGUERO, S.L. TFª: 921.44.27.27

PRECIO DIARIO : CON IVA.: 90,00 180,00

HORARIO DEL CENTRO: 8,15 A 14,00 Transp. 8,04 a 14,10

20' Gestión de Servicios Públicos(DP.3.C.)

RUTA	LOCALIDADES	DATOS DE LOS ALUMNOS TRANSPORTADOS											KM
		EDUCACIÓN SECUNDARIA				BACHILLER. LOGSE		CICL. FORM. GRAD. MED.		CICL. FORM. GRAD. SUP.		PCPI	
		1º	2º	3º	4º	1º	2º	1º	2º	1º	2º		
16	San Cristóbal de Segovia	44		11									
	SEGOVIA												5
TOTAL	55	44		11									5

Suplente: SG-3285-H (54P+C)

P.E. 2328-II

PRESIDENCIA

De conformidad con el artículo 64 del Reglamento de las Cortes de Castilla y León, se ordena la publicación de la Contestación de la Junta de Castilla y León, P.E. 2328-II, a la Pregunta formulada por los Procuradores Dña. María Sirina Martín Cabria y D. Jorge Félix Alonso Díez, relativa a programa de actuación de la Junta de Castilla y León que motiva la financiación de la Fundación para la Ciudadanía Castellana y Leonesa en el Exterior y la Cooperación al Desarrollo, publicada en el Boletín Oficial de estas Cortes, n.º 163, de 20 de enero de 2009.

En la sede de las Cortes de Castilla y León, a 06 de marzo de 2009.

EL PRESIDENTE DE LAS CORTES DE CASTILLA Y LEÓN,

Fdo.: *José Manuel Fernández Santiago*

Contestación a la Pregunta Escrita P.E./0702328, formulada a la Junta de Castilla y León, por los Procuradores del Grupo Parlamentario Socialista, Dña. Mª Sirina Martín y D. Jorge Félix Alonso, relativa a la Fundación para la Ciudadanía Castellano y Leonesa en el Exterior y la Cooperación al Desarrollo.

En relación a la Pregunta Escrita arriba referenciada, por la Dirección General de Políticas Migratorias y Cooperación al Desarrollo se informa que la Fundación para la Ciudadanía Castellana y Leonesa en el Exterior y la Cooperación al Desarrollo, se constituyó el pasado 23 de diciembre de 2008, previa autorización de la Junta de Castilla y León, otorgada por acuerdo de 18 de diciembre de 2008, y ha sido inscrita en el Registro de Fundaciones de Castilla y León por Resolución de 14 de enero de 2009, de la Gerencia Regional de Justicia.

Al día de la fecha, no se ha adoptado ninguna resolución relativa a la financiación de esta Fundación en 2009.

Valladolid, 3 de marzo de 2009

EL CONSEJERO

ALFONSO FERNÁNDEZ MAÑUECO

P.E. 2329-II

PRESIDENCIA

De conformidad con el artículo 64 del Reglamento de las Cortes de Castilla y León, se ordena la publicación de la Contestación de la Junta de Castilla y León, P.E. 2329-II, a la Pregunta formulada por los Procuradores Dña. María Sirina Martín Cabria y D. Jorge Félix Alonso Díez, relativa a presupuesto de la Fundación para la Ciudadanía Castellana y Leonesa en el Exterior y la Cooperación al Desarrollo, publicada en el Boletín Oficial de estas Cortes, n.º 163, de 20 de enero de 2009.

En la sede de las Cortes de Castilla y León, a 06 de marzo de 2009.

EL PRESIDENTE DE LAS CORTES DE CASTILLA Y LEÓN,

Fdo.: *José Manuel Fernández Santiago*

Contestación a la Pregunta Escrita P.E./0702329, formulada a la Junta de Castilla y León, por los Procuradores del Grupo Parlamentario Socialista, Dña. Mª Sirina Martín y D. Jorge Félix Alonso, relativa a la Fundación para la Ciudadanía Castellano y Leonesa en el Exterior y la Cooperación al Desarrollo.

En relación a la Pregunta Escrita arriba referenciada, por la Dirección General de Políticas Migratorias y Cooperación al Desarrollo se informa que la Fundación para la Ciudadanía Castellana y Leonesa en el Exterior y la Cooperación al Desarrollo, se constituyó el pasado 23 de diciembre de 2008, previa autorización de la Junta de Castilla y León, otorgada por acuerdo de 18 de diciembre de 2008, y ha sido inscrita en el Registro de Fundaciones de Castilla y León por Resolución de 14 de enero de 2009, de la Gerencia Regional de Justicia.

De acuerdo con lo establecido por el artículo 20 de sus Estatutos, corresponde al Patronato de la Fundación, aprobar los planes de actuación anuales, presupuestos ordinarios y extraordinarios, las Memorias oportunas, así como el Balance económico y Cuentas anuales que hayan de ser presentadas al Protectorado.

Al día de la fecha, el Patronato no ha aprobado un presupuesto para el desarrollo de los programas de la Fundación en 2009.

Valladolid, 3 de marzo de 2009

EL CONSEJERO

ALFONSO FERNÁNDEZ MAÑUECO

P.E. 2330-II

PRESIDENCIA

De conformidad con el artículo 64 del Reglamento de las Cortes de Castilla y León, se ordena la publicación de la Contestación de la Junta de Castilla y León, P.E. 2330-II, a la Pregunta formulada por los Procuradores Dña. María Sirina Martín Cabria y D. Jorge Félix Alonso Díez, relativa a composición del patronato de la Fundación para la Ciudadanía Castellana y Leonesa en el Exterior y la Cooperación al Desarrollo, publicada en el Boletín Oficial de estas Cortes, n.º 163, de 20 de enero de 2009.

En la sede de las Cortes de Castilla y León, a 06 de marzo de 2009.

EL PRESIDENTE DE LAS CORTES DE CASTILLA Y LEÓN,

Fdo.: *José Manuel Fernández Santiago*

Contestación a la Pregunta Escrita P.E./0702330, formulada a la Junta de Castilla y León, por los Procuradores del Grupo Parlamentario Socialista, Dña. Mª Sirina Martín y D. Jorge Félix Alonso, relativa a la Fundación para la Ciudadanía Castellano y Leonesa en el Exterior y la Cooperación al Desarrollo.

En relación a la Pregunta Escrita arriba referenciada, por la Dirección General de Políticas Migratorias y Cooperación al Desarrollo se informa que el patronato de la Fundación para la Ciudadanía Castellana y Leonesa en el Exterior y la Cooperación al Desarrollo, de acuerdo con lo establecido por el artículo 13 de sus Estatutos, está compuesto por los siguientes patronos:

- Presidente: El titular de la Consejería competente en materia de emigración y cooperación al desarrollo, que en el momento actual es el Excmo. Consejero de Interior y Justicia, D, Alfonso Fernández Mañueco.
- Director General: El titular del órgano directivo central con competencias en materia de emigración y cooperación al desarrollo, que corresponden en la actualidad al Ilmo. Director General de Políticas Migratorias y Cooperación al Desarrollo de la Consejería de Interior y Justicia, D. Félix Colsa Bueno.
- Vocales, con rango al menos de Director General:
  - El titular de la Secretaría General de la Consejería competente en materia de emigración y cooperación al desarrollo, Ilmo. Sr. Luis Miguel González Gago, Secretario General de Interior y Justicia.
  - Ilma. Sra. María de Diego Durantez, Directora General de Relaciones Institucionales y Acción Exterior, como vocal designado por la Consejería de la Presidencia.
  - Ilmo. Sr. Carlos Martín Tobalina, Director General de Industria, como vocal designado por la Consejería de Economía y Empleo.
  - Ilmo. Sr. José Armando Baeta Canales, Director General de Presupuestos y Fondos Comunitarios, como vocal designado por la Consejería de Hacienda.
  - Ilmo. Sr. Francisco Javier Serna García, Secretario General de Educación, como vocal designado por la Consejería de Educación.
  - Ilmo. Sr. José María Pino Morales, Director General de Asistencia Sanitaria, como vocal designado por la Consejería de Sanidad.
  - Ilma. Sra. Milagros Marcos Ortega, Gerente de Servicios Sociales, como vocal designado por la Consejería de Familia e Igualdad de Oportunidades.
  - D. Valentín Cisneros Escribano, Secretario General de la Federación Regional de Municipios y Provincias de Castilla y León, como vocal designado por esta entidad.
  - La Federación de Cajas de Ahorro de Castilla y León no ha designado en esta fecha el vocal que los Estatutos de la Fundación le ofrecen en su representación
- Secretario, El Patronato está asistido por un Secretario que será el Gerente de la Fundación, quien participará en las reuniones con voz, pero sin voto y que a la fecha no ha sido designado.

Valladolid, 3 de marzo de 2009

EL CONSEJERO

ALFONSO FERNÁNDEZ MAÑUECO

P.E. 2336-II

PRESIDENCIA

De conformidad con el artículo 64 del Reglamento de las Cortes de Castilla y León, se ordena la publicación de la Contestación de la Junta de Castilla y León,

P.E. 2336-II, a la Pregunta formulada por el Procurador D. Francisco Javier Muñoz Expósito, relativa a empresas inversoras en la Ciudad del Medio Ambiente de Soria, publicada en el Boletín Oficial de estas Cortes, n.º 163, de 20 de enero de 2009.

En la sede de las Cortes de Castilla y León, a 13 de marzo de 2009.

EL PRESIDENTE DE LAS CORTES DE CASTILLA Y LEÓN,

Fdo.: *José Manuel Fernández Santiago*

Contestación a la Pregunta Escrita núm. P.E. 0702336, formulada por el Procurador D. Francisco Javier Muñoz Expósito, perteneciente al Grupo Parlamentario Socialista, relativa a empresas inversoras en la Ciudad del Medio Ambiente de Soria.

Las empresas que han comprometido proyectos de inversión en la Ciudad del Medio Ambiente de Soria son Biovent; Telefónica; Eólica de Medinaceli; Erbi y Lamelas Victoria; Urbaser; Collosa y Eyra; Gesmacon y SAGA; Grupo Santander; y NEORIS, por un importe superior a 400 millones de euros.

Valladolid, 3 de marzo de 2009

LA CONSEJERA

Fdo.: *María Jesús Ruiz Ruiz*

P.E. 2413-II

PRESIDENCIA

De conformidad con el artículo 64 del Reglamento de las Cortes de Castilla y León, se ordena la publicación de la Contestación de la Junta de Castilla y León, P.E. 2413-II, a la Pregunta formulada por el Procurador D. Francisco Javier Muñoz Expósito, relativa a cargos institucionales de la Junta de Castilla y León presentes en la puesta en funcionamiento o en la inauguración de empresas en la provincia de Soria, publicada en el Boletín Oficial de estas Cortes, n.º 165, de 26 de febrero de 2009.

En la sede de las Cortes de Castilla y León, a 10 de marzo de 2009.

EL PRESIDENTE DE LAS CORTES DE CASTILLA Y LEÓN,

Fdo.: *José Manuel Fernández Santiago*

Contestación a la Pregunta Escrita P.E./0702413, formulada por el Procurador D. Francisco Javier Muñoz Expósito, relativa a la presencia de cargos institucionales de la Junta de Castilla y León en la puesta en funcionamiento o inauguraciones de empresas en Soria.

En contestación a la pregunta con respuesta escrita nº P.E./0702413 señalada, se indica lo siguiente:

Cuando desde alguna empresa de Soria se ha mostrado interés en que hubiera algún representante de la Junta de Castilla y León en sus actos de puesta en funcionamiento o inauguración, la Junta de Castilla y León, en aquellos casos en los que lo ha considerado oportuno, ha estado representada por las personas que en cada momento se han estimado más convenientes para ejercer esa función de representación institucional.

Valladolid, 5 de marzo de 2009

EL CONSEJERO DE LA PRESIDENCIA,

José Antonio de Santiago-Juárez López

P.E. 2417-II

PRESIDENCIA

De conformidad con el artículo 64 del Reglamento de las Cortes de Castilla y León, se ordena la publicación de la Contestación de la Junta de Castilla y León, P.E. 2417-II, a la Pregunta formulada por los Procuradores D. Alfredo Villaverde Gutiérrez y Dña. María Inmaculada Jesús Larrauri Rueda, relativa a subvenciones percibidas por la Organización No Gubernamental para el Desarrollo "Fundación Siempre Adelante", publicada en el Boletín Oficial de estas Cortes, n.º 165, de 26 de febrero de 2009.

En la sede de las Cortes de Castilla y León, a 13 de marzo de 2009.

EL PRESIDENTE DE LAS CORTES DE CASTILLA Y LEÓN,

Fdo.: *José Manuel Fernández Santiago*

Contestación a la Pregunta Escrita P.E./0702417, formulada a la Junta de Castilla y León, por la Procuradora del Grupo Parlamentario Socialista, Dña. Mª Sirina Martín, relativa a la ONG Siempre Adelante.

En relación a la Pregunta Escrita arriba referenciada, por la Dirección General de Políticas Migratorias y Cooperación al Desarrollo se informa que la Fundación Siempre Adelante en el marco de las acciones y programas de Cooperación al Desarrollo no ha recibido ninguna financiación en los últimos años.

Valladolid, 9 de marzo de 2009

EL CONSEJERO

ALFONSO FERNÁNDEZ MAÑUECO

V. ORGANIZACIÓN DE LAS CORTES.

RESOLUCIÓN DE 2 DE JULIO DE 2009 DE LA PRESIDENCIA DE LAS CORTES DE CASTILLA Y LEÓN POR LA QUE SE ANUNCIA LA CONTRATACIÓN DE SERVICIO DE MANTENIMIENTO DE LAS TELECOMUNICACIONES DE LAS CORTES DE CASTILLA Y LEÓN, POR PROCEDIMIENTO ABIERTO, TRAMITACIÓN URGENTE. (EXPTE. NÚM. 277/2009).

1. ENTIDAD ADJUDICADORA

a) Organismo: CORTES DE CASTILLA Y LEÓN.

b) Dependencia que tramita el expediente: Vicesecretaría General de Asuntos Administrativos. Servicio de Gestión Administrativa. Sección de Contratación, Obras, Mantenimiento y Suministros.

c) Obtención de documentación e información:

1) Dependencia: Sección de Contratación, Obras, Mantenimiento y Suministros.

2) Domicilio: Plaza de las Cortes de Castilla y León, núm. 1.

3) Localidad y código postal: Valladolid, 47015.

4) Teléfono: 983 421522; 983 421523

5) Telefax: 983 421671

6) Correo electrónico: tomas.heras@ccyl.es

7) Dirección de Internet del perfil del contratante:

http://www.ccyl.es/opencms/actualidad/contratacion/

d) Número de Expediente: 277/09

2. OBJETO DEL CONTRATO

a) Tipo: Servicio.

b) Descripción: Servicio de mantenimiento de las telecomunicaciones de las Cortes de Castilla y León.

c) Lugar de ejecución:

1) Domicilio: Plaza de las Cortes de Castilla y León.

2) Localidad y código postal: Valladolid, 47015.

d) Plazo de ejecución: Un año.

e) Admisión de prórroga: Sí.

f) CPV (Referencia de Nomenclatura): 50330000 (Servicios de mantenimiento de equipo de telecomunicación).

3. TRAMITACIÓN, PROCEDIMIENTO Y FORMA DE ADJUDICACIÓN

a) Tramitación: Urgente.

b) Procedimiento: Abierto.

c) Criterios de adjudicación:

Criterios	Ponderación
1.- Precio	40
2.- Valor técnico de la oferta	25
3.- Metodología de la prestación del servicio	15
4.- Mejoras técnicas de la ejecución del servicio	15
5.- Conocimiento de las instalaciones y servicios	5

4. PRESUPUESTO BASE DE LICITACIÓN

ANUALIDAD	VALOR ESTIMADO	IVA APLICABLE (16%)	IMPORTE TOTAL (IVA incluido)
2009 (oct-dic)	162.500,00 €	26.000,00 €	188.500,00 €
2010	650.000,00 €	104.000,00 €	754.000,00 €
2011 (enero-oct)	487.500,00 €	78.000,00 €	565.500,00 €

5. GARANTÍAS EXIGIDAS

Provisional: 19.500,00 euros.

Definitiva: 5% del importe de adjudicación.

6. REQUISITOS ESPECÍFICOS DEL CONTRATISTA:

Los exigidos en la cláusula 4.ª del Pliego de Cláusulas Administrativas Particulares.

7. PRESENTACIÓN DE OFERTAS

a) Fecha límite de presentación: El plazo de presentación de ofertas termina el día 31 de agosto de 2009 a las 14:00 horas.

b) Modalidad de presentación: Directamente en el Registro General de las Cortes de Castilla y León. Cuando la oferta o proposición se envíe por correo o mensajería, el licitador deberá acreditar, con el resguardo correspondiente, la fecha de imposición del envío y comunicar el mismo día al órgano de contratación, por fax o telegrama, la remisión de la proposición. Sin la concurrencia de ambos requisitos no será admitida la proposición en el caso de que fuera recibida fuera del plazo fijado en este anuncio.

c) Lugar de presentación:

1) Dependencia: Registro de las Cortes de Castilla y León.

2) Domicilio: Plaza de las Cortes de Castilla y León, núm. 1.

3) Localidad y código postal: Valladolid, 47015.

4) Dirección electrónica: tomas.heras@ccyl.es

d) Admisión de variantes: No.

e) Plazo durante el cual el licitador estará obligado a mantener su oferta: Dos meses, contados desde la fecha de apertura de las ofertas económicas.

8. APERTURA DE OFERTAS

a) Dirección: Sede de las Cortes de Castilla y León. Plaza de las cortes de Castilla y León, núm. 1

b) Localidad y código postal: Valladolid, 47015

c) Fecha y hora:

• **Apertura de ofertas técnicas:** 10 de septiembre de 2009

9. GASTOS DE PUBLICIDAD:

Los gastos derivados de la publicación de este anuncio serán por cuenta del adjudicatario.

10. FECHA DE ENVÍO DEL ANUNCIO AL "DIARIO OFICIAL DE LA UNIÓN EUROPEA":

2 de julio de 2009.

11. OTRAS INFORMACIONES

Serán facilitadas en el Servicio de Gestión Administrativa, Sección de Contratación, Obras, Mantenimiento y Suministros, Plaza de las Cortes de Castilla y León, núm. 1, 47015, Valladolid, teléfono 983 421522-23 para cualquier cuestión de carácter administrativo.

Publíquese en el Boletín Oficial de Castilla y León y en el Boletín Oficial de las Cortes de Castilla y León.

Sede de las Cortes de Castilla y León, Valladolid, 2 de julio de 2009

EL PRESIDENTE DE
LAS CORTES DE CASTILLA Y LEÓN

Fdo.: *José Manuel Fernández Santiago*

Impreso en Papel 100% Reciclado y Ecológico

Gráficas Lafalpoo SA, Valladolid. Depósito Legal: VA. 564-1984 - ISSN 1134-7864